



katalóg

CELOŠTÁTNA VÝSTAVA
MLADÝCH ZVIERAT

18. - 21. 8. 2011

Výstavisko AGROKOMPLEX Nitra



SPONZORI VÝSTAVY

Merkanta International spol. s r. o.
Lovšport, spol. s r. o.
VETSERVIS, spol. s r.o.
Lúčnica spol. s r.o.

VÝSTAVNÝ VÝBOR

Riaditeľ	RNDr. Július Szabo
Zástupca riaditeľa	Štefan Račko st.
Ekonomka	Gabriela Babjaková
Technické zabezpečenie	Štefan Račko ml.
Vedúci expozície	
Hydina	Peter Korec
Králiky	Ing. Štefan Kramár
Holuby	Peter Korec
Exoty	Dušan Barlík
Morčatá	Ing. Alena Mikulinová
Kozy	Doc. Ing. Egon Gyarmathy, CSc.

UDELOVANÉ TITULY

MAJSTER SR- podmienky pre udelenie tohoto titulu stanovili jednotlivé Ústredné odborné komisie

ŠAMPIÓN SR – podmienky pre udelenie tohoto titulu stanovili jednotlivé Ústredné odborné komisie

ČESTNÁ CENA – môže byť udelená jednotlivému zvieratú alebo kolekcií zvierat, ktoré vynikajú svojou kvalitou nad priemer úrovne daného plemena alebo farebného rázu plemena, čomu zodpovedá aj ich bodové ocenenie

PREDAJ ZVIERAT

Predaj zvierat:

18.8.2011 od 10.00 hod do 17.00 hod

19.8.2011 od 10.00 hod do 17.00 hod

20.8.2011 od 10.00 hod do 12.00 hod

Prevzatie peňazí za odpredané zvieratá bude 18.8.2011 a 19.8.2011 od 17.00 hod do 18.00 hod, 20.8.2011 od 14.00 hod do 17.00 hod.

Kúpené zvieratá Vám odovzdá garant expozície. Kliecky neotvárajte, zvieratá nevyberajte.

Odber zvierat je možný ihneď po odkúpení.

ZOZNAM VYSTAVOVATEĽOV

P. č.	Priezvisko, meno	Ulica	PSČ	Mesto	Telefón	Sekcia	MCH
1.	Adamec Štefan	Čsl. Partizánov 256/34	972 26	Nitrianské Rudno	0908227317	K	
2.	Andrášik Marián	Zápotočie 384	906 32	Jablonica	0903 976073	K	
3.	Aszódi Jozef	Nevädzová 16	940 71	Nové Zámky	0903231327	HyK	
4.	Bača Ondrej	586	951 71	Sľažany	0904 872 958	KHy	
5.	Bačík Jozef	Lipová 74/A	951 93	Topoľčianky	0910815455	K	
6.	Bačová Mária		951 71	Sľažany 143	037 630 2342	K	
7.	Bačová Mária	143	951 71	Sľažany 143	037 630 2342	Hy	
8.	Bagyánszky Pavel	č. 144	925 41	Kráľov Brod	0907159511	K	
9.	Bachár Jozef	Súš 2600	916 01	Stará Turá	0905 627238	H	
10.	Bajkai Ondrej	Tyršova 6	941 31	Dvory nad Žitavou	0940843183	KH	
11.	Baláž Jozef	Nevidzany 3	972 27	Liešťany	0908145367	K	
12.	Baláž Marián	Oreské 79	090 86	Radošovce	0908131553	Hy	
13.	Bánoczký Zoltán	Perecká 20	934 05	Levice	0905 169932	H	
14.	Barát František	Krušovská 1631	955 01	Topoľčany	0902633125	K	
	Bariaková Nikolaeta	Pleš 54	984 01	Lučenec	e-mail: lienka3011@azet.sk	M	
	Barlík Dušan	Jurkovičova 28		Nitra	0905 385 877	E	
					e-mail: barlik@casopischovatel.sk		
15.	16Barbirík Michal	Kopanická 3	949 07	Nitra-Janikovce		H	
17.	Barborík František	Konečná 1067/32	972 42	Lehota p Vtáčnikom	0908552993	K	
18.	Bayer Jaroslav	Terezín 37	696 14	Čejč, ČR	00420518361374	Hy	
	Bednárová Eva	M. Belu 8	984 03	Lučenec	e-mail: elaphe@centrum.sk	M	
19.	Belica Pavel	č. 277	951 94	Hostie	0915212658	K	
20.	Beliš Ján, Mgr.	Janka Jesenského 34	8301	Sabinov	0915124234	K	
21.	Benček Michal	Hostie 76	95194	Zlaté Moravce	0902115268	K	
22.	Beniak Peter	M. Kukučina 790/27	018 61	Beluša	042/4625105	K	
23.	Beňuš Radoslav	Revolta 790/1	967 01		0911417700	Hy	
24.	Berežný Michal	207	935 33	Nový Tekov	0902367855	K	
25.	Bergendi Viktor	M.R.štefánika 71	927 01	Šala	0907266088	Hy	
26.	Bista Marián	č.d. 64	935 21	Veľké Kozmálovce	0907885760	K	
	Blaško Pavel	ČSA 25	059 38	Štrba	0903650621	K	
27.	Bognár Alfréd	Hlavná 51	925 25	Hurbanová Ves	0903478835	K	
28.	Bréda Imrich		943 55	Bruty 194	0905947968	K	
29.	Budoš Jozef	1133	023 55	Vysoká nad Kysucou	0907811580	K	
	Bugriová Ema	Mochovská 16	934 05	Levice	e-mail: ametyste@centrum.sk	M	
30.	Capek Jaroslav	Hlinská 11	010 01	Žilina	0903796176	Hy	
31.	Centrum výskumu žv	Hlohovská 2	951 41	Nitra Lužianky	00421376546328	KHy	
32.	Cigáň Dominik	Lúky 1231/92	952 01	Vráble		Hy	
33.	Cigáň Dominik	Lúky 1231/92	952 01	Vráble		Hy	
34.	Cigáň Dominik	Lúky 1231/92	952 01	Vráble		K	
35.	Csiba Jozef	Nový Život	930 38	Tonkovce 461		K	
36.	Čamara Ján	Bednárová 11/18	907 01	Myjava	0902231578	K	
37.	Čapkovič Ján	Družstevná	922 07	Veľké Kostofľany	0905696817	K	
38.	Černák Pavol	193	941 62	Kmeťovo	0907109797	K	
39.	Černák Václav	Bláhova 28	010 04	Žilina-Banova	0915566271	K	
	Černáková Diana	Bieloruská 2	821 06	Bratislava	e-mail: bobkacik@gmail.com	M	
40.	Čiertaský st. Stanislav	Horná Trnávka 64	966 01	Hliník nad Hronom	0904 489472	K	

41.	Diňa Miroslav	Hlavná 22/44	6541	Ľubotín	0908270264	K
42.	Dinka Jozef	Boreková 59	821 06	Bratislava	0907222250	KH
43.	Dobiš Miroslav	Pavlice 95	919 42	Voderady	0905 505115	H
44.	Dóczy Drahomír	Píla 138	900 89	Častá	00421 908728081	H
45.	Drengubiak Miroslav	Vyšné Kamence 928	013 06	Terchová	0905182319	K
46.	Dubec Jaroslav, Ing.	Příčina 338/31	951 97	Žitavany	0911498923	K
47.	Đurža Ivan	Hlavná 607	925 23	Jelka	0903438079	HyKH
48.	Fabian Karol	376	935 29	Hronské Kľačany		K MCH
49.	Fábry Milan, Ing.	Bodarová č.74	3845	Malý Čepčín	043/4947282	Hy
	Fazekaš Ivan, Ing.			Ladice	0908273555	Ko
50.	Fedorko Jaroslav, Ing.	385	04901	Muráň	0905319141	HyK
51.	Fedorková Dianka	385	04901	Muráň	0915090256	K MCH
52.	Ferenczy Marek	A. Žarnova 128/2	94907	Nitra - Janíkovca	0907898872	HyK
53.	Ferenczy Matúš	A. Žarnova 128/2	94907	Janíkovce	0907898877	K MCH
54.	Ferjenčík Peter, Ing.	Stavomlynská 12	82106	Bartislava	0903724208	Hy
	Firic Jozef	Pažitná 62	91701	Trnava	0907 12338	H
55.	Flimel Miroslav	213	97224	Div.Nová Ves	0915 979019	KH
56.	Fojtík Martin	Hurbanova 731/7	95201	Vráble		K
57.	Forman Jakub, Bc.	Slatinice 346	78342	Slatinice	+420739706483	K
58.	Fúle Peter	Amurská 34	82106	Bratislava	0903969270	H
59.	Gazdik Peter	Sverepec 25	0170	Považská Bystrica	00421 903 53523	KHy
60.	Gödölley Ján	č. 74	93556	Starý Hrádok	0904327565	K
61.	Gombík Belo	Dvorčanská 20	94905	Nitra - Dolné Kršk	0376514674	K
62.	Hakszer Jozef	Štermenská 1297/61	92523	Jelka	0905 554575	HKHy
	Hamerlík Štefan, Ing.	Školská 6	906 32	Jablonica	0904165079	Ko
63.	Hanko Ján	Havránia 39	02705	Zázrivá	0435896150	K
	Hanzlová Margaréta	Majcichov 1	919 22	Majcichov e-mail: margar@gmail.com		M
64.	Henžel Štefan	Nevoľné 127	96701		0908 934 072	Hy
65.	Herc Peter	248	93521	Veľké Kozmálovce	0918367895	K
66.	Hitka Peter, Bc.	Šafáriková 74	95197	Žitavany	0905939297	HyH
67.	Hlinka Milan	Liešťany 227	97227	Liešťany	0908405368	K
68.	Holub František	Brehy 154	96801	Nová Baňa	0908612931	K
69.	Horvátová Kristína	č. 38	95201	Žitavce	0910262014	K MCH
70.	Hrdlička Milan, Ing.	Duklianských Hrdinov 202601	202601	Dolný Kubín	0907086310	K
71.	Hrúzik Roman	143	95171	Sľažany	0905637599	K
72.	Hučko Jaroslav	č. 46	91614	Hrašné	0908158938	K
73.	Hudák Ján	Gorkého 2232	06901	Snina	0577682028	K
74.	Chrkavý Ľudovít	č. 13	95621	Tesáre	0908156283	K
	Chudá Tereza	Skoronice 176696 41	Vlkoš u Kyjova, CZ	e-mail: jaroslava.chuda@email.cz		M
75.	Chyla Jozef	Brodno 94	0101		0903923853	Hy
76.	Chyla Jozef	Brodno 94	1014		0908527341	Hy
77.	Iskra Marek	SNP 144	90611	Prietřž	0908852692	H
78.	Ivan Jozef	126	08201	Drienovska Nová Ve	0914117847	K
79.	Janoška Viliam	233	01318	Lietava	0908527341	K
80.	Jašík Jaroslav	Alexyho 24	94911	Nitra	0905241239	K
81.	Jenis Pavol	Hviezdoslavova 73	95301	Zlaté Moravce	0908722956	K
82.	Józan Štefan	Kostolná 557	93002	Orechová Potôň	0904 04416	H MCH
83.	Jurečko Ján	č. 42	08212	Chmelovec	0907493461	K
84.	Karamann Ivan	Bodorová 20	03845	Malý Čepčín	0434947112	KHy
85.	Kasala Martin	č. 117	95655	Dvorec	0904179071	K
86.	Kašák Marián	Kľačany 80	92064		0905868418	K

87.	Katrinec Juraj	Hostie 78	95194	Zlaté Moravce	0903452859	K
88.	Klaczyński Paweł	Kuczek 2A	87700	Aleksandrowkuja,PL	0048512493995	K
89.	Klement Štefan	Železničarska 1433/66	92400	Galanta	0903 478737	H
90.	Kocian Jozef	Ku Bratke 24	93405	Levice	0903 431656	H
91.	Kolaja Jaroslav	12	90876	Lakšárska Nová Ves	0905910933	HyK
92.	Kolarčík Viliam	Tomášiková 24	08001	Prešov	0905681308	K
93.	Kollár Ján	Štúrova 6	90301	Senec	0908144858	K
94.	Koraczyński Grzegorz	Jezynowa 32	43300	Bielsko- Biala, PL	0048601478356	K
	Kopča Marek	Športová 696/48	900 66	Vysoká pri Morave	kopca_marek@azet.sk	M
	Korec Peter	Nová štvrť 624	95121	Rišnovce	0908536848	HyH
	Korecová Dominika	Nová štvrť 624	95121	Rišnovce		Hy MCH
95.	Kováč Roman	Paláriková 8	95301	Zlaté Moravce	0904140681	HyK
96.	Kováčik Jozef		94162	Kmeťovo 190	0915404655	K
	Kozubová Lubica, PhDr.	Tehelná 1	902 01	Pezinok	0905636631	Ko
					e-mail: kozubova@rvz.sk	
98.	Krajlik Jozef	Hlavná 227	04945	Jovice	0587327350	HyH
99.	Král Dušan	Dvorská 7	94907	Nitra - Janíkovce	0908725305	HyK
100.	Kramár Štefan	Hviezdoslavova 73/B	95301	Zlaté Moravce	0907154644	HyK
101.	Krasňanský Robert	Brezová 383/12	90023	Viničné	0904 835559	H
102.	Krištof Štefan	Proč 109	8214		0517997890	K
103.	Križan Igor, Mgr.	Beckov 400	91638		0903648187	K
104.	Križan Vojtech	Pestrý Rad	93556	Mýtno Ludany		K
105.	Krkoš Milan	Nová 204/25	96301	Krupina	045/5511805	K
106.	Kubaloš Rastislav	č. 73	91311	Veľké Bierovce	0905444303	KHy
107.	Kubaška Miroslav	17. Novembra 2700/504	02201	Čadca	0911822612	K
108.	Kuzsi Ivan	Školská 380	95132	Horná Kráľová	0908373511	K
	Kyselicová Soňa	Partizánska 93	94911	Nitra	kyselicova@zmail.sk	M
109.	Labun Ján	Pavlovičová 178/18	8901	Svidník	0907359680	K
	Lackovičová Petra	Trakovice	919 33	Trakovice	charless@hlohovec.net	M
110.	Leškovský Vladimír	Ľ. Svobodu 1	08501	Bardejov	0907623866	K
111.	Liška Ivan	Nekrasova 6	3601	Martin	0903116792	K
112.	Líška Denis	Hlílnicka 1186/44	90701	Myjava	0949262391	Hy
113.	Lóci Ján	Kráľová 160	90050	Senec		K
114.	Luberda Peter	Rovná 16	09101	Stropkov	0904675532	K
115.	Mach Albert	Oreské 124	90863	Radošovce	0911109770	Hy
116.	Majerský Juraj	Družstevná 80	97632	Badín	0905338904	K
117.	Malár Pavol	Gorkého 15	92001	Hlohovec	0905833652	K
118.	Maňo Jozef	Baníkov 77/6	97271	Nováky		H
119.	Marcinčák Cyríl	Závadka 80	06601	Humenné	0908288413	K
120.	Martinec Peter	č. 44	95191	Mankovce	0904292716	K
	Masárová Adriana	Štefániková 720/36	905 01	Senica	CHS.von.Adelaide@azet.sk	M
121.	Matvej Jozef		05302	Jablonov	0915649538	K
	Mazanová Mária	Majerská 26	010 01	Žilina	chsluxurypets@gmail.com	M
122.	Melenec Roman		95196	Jed. Kostofany 257	0905846551	K
	Mikita Martin, Ing.	Čapajevova 37	080 01	Prešov	ministryofeast@gmail.com	M
	Mikulínová Lucia	Povrazník 34	97655	Povrazník	chspovraznickypopal@hotmail.com	M
123.	Miča Milan	Železničná 373	90501	Senica	0902 817309	K
124.	Milúch Rudolf	Potravinárska 19	94912		0904990167	K
125.	Molnár Nándor	Robotnícka 18	94657	Svätý Peter	0918195692	K
126.	Moško Michal, MVDr.	Drienovská	08201	Nová Ves	0517797345	K
127.	Moško Miroslav, Ing.	190	8201	Drienovská Nová Ve	0905545703	K

128.	Mráz Michal	Cintorinska 10	95193	Topolčany	0907346928	K
	Müller Jozef	Hlavná 74	951 72	Neverice	0907 225 506	E
130.	Németh Attká	č. 462	92503	Horné Saliby		H
131.	Nosko Lukáš	SNP 337	90611	Prietrž	0918243349	K
132.	Obložinská Eliška	Na Stanicu 22	95112	Ivanka pri Nitre	0905136936	HyK MCH
133.	Obšut Slavomír	Červená voda 26	08301	Sabinov	0514521890	K
134.	Ochodnický Ján	Poriadie 288	90622		0346216043	K
	Ondrišová Jana, Mgr.	Bárdošova 3	831 01	Bratislava	duelano@jhotmail.com	M
136.	Otáhalová Vanesa	Hurbanova 3154/66	91601	Stará Turá	0905627238	H
137.	Pacalaj Jozef	Dlhá 120	95171	Slažany	0907430372	Hy
138.	Pahuli Ľudovít	Opatovská cesta 28	4001	Košice	0556784903	K
139.	Pavela st. Michal	Hlavná 241	05938	Štrba	0915655512	H
140.	Pavelka ml. Michal	ČSA 18	05938	Štrba	0905823072	Hy
141.	Pavka David	Záhumenice 1465	90845	Gbely	0918694618	Hy
142.	Petriska Roman, Bc.	1. mája 394/1	97242	Lehota pod Vtáčnik	00421905300933	K
	Petrovičová K., RNDr.	Výstavná 37	949 74	Nitra	kornelia.petrovicova@gmail.com	M
	Poláková Silvia, Mgr.	Bratislavská 17	90029	Nová Dedinka	csarcha@gmail.com	M
143.	Pončík Ladislav	Prejtská 121/138	01841	Dubnica nad Váhom	0424475020	K
144.	Porubský Miroslav	Prejta Lieskovská 312/401841			0902435806	K
145.	Porubský Vojtech	Nezábudková 28	94905	NR Dolné Krškany	0376550385	H
146.	Pozsonyi Tibor	Krásna 1036	92400	Galanta	0903 700649	H
147.	Puci František, Mgr.	Matólého 4	7101	Michalovce	0908998003	K
148.	Rácz Gabriel, MUDr.	Októbrová 31	92901	Dunajská Streda	0910954648	K
149.	Račko Štefan	Novozámocká 82	94905	Nitra-Nove Krškany	0377414701	K
150.	Rada Dušan	Závadka 23	0 6601	Humenné	0907993575	K
151.	Rakovský Pavol	Lovce 54	95192	Lovce	0908362039	K
152.	Rehora Branislav, Ing.	Bernolákova 10	91501	Nové Mesto n. Váho	0918919570	K
153.	Režoňa Jozef	Slažany 375	95171	Slažany	0908735046	K
154.	Roháč Juraj ml.	Kollárova 1498/68	95201	Vráble	0905626793	KHy MCH
155.	Roháč Marek	Kollárova 1498/68	95201	Vráble	0905626793	KHy
156.	Rybár František	Obrancov mieru 361	1501	Rajec	0903 528 798	K
157.	Sádovský Michal	335	94162	Kmetovo	0905118325	K
158.	Salva Laurinec	Slobody 77	3482	Lúčky pri Ružomber	0907427090	K
159.	Sedlák Pavol	Matičná 55	04017	Košice	055/6855219	K
160.	Sekera Viliam	čp. 438	74271	Hodslavice	776554000	K
161.	Simon Ján	Fándliho 7	93001	Senec	0245924285	K
162.	Skoršepa Marián	Očkov 70	91622	Podolie	0915796858	K
163.	Sládek Maroš	Zalázne 456/58	91904	Smolenice	0905927301	K
164.	Slebodník Anton	Štúrova 32	05401	Levoča	0907933302	K
165.	Sliacky Milan	K. Satru 8/25	3401	Ružomberok	0915813806	K
166.	Sluka Štefan	Mlynská 136	95193	Machulince	0910632680	K
167.	Slušný Michal	Križny vrch 6	93401	Levice	0944428148	K MCH
168.	Sokol Miroslav	Košťany nad Turcom 35203841				K
169.	Stachura Kazimierz	Podleňna 34	43309	Bielsko- Biala, PL	0048502253976	K
170.	Stančík Štefan	Priepasné 181	90615		0907216636	K
171.	Stanko Peter	Konečná 7	7101	Michalovce	0907462897	K
172.	Stapinský Peter	Brezov 112	8701	Gíraltovce	0918870612	K
173.	Stoklasa Jaroslav		02942	Bobrov 394	0435587183	K
174.	Struhár Pavel	č. 224	96268	Terany	0455580161	K
175.	Surmik Vincent	Beloveža 165	8614		0908377407	K
	Sudimáková Andrea	9.mája 593/18	95707	Bánovce nad Bebravou	an.sudimak@gmail.com	M

	Supuka Peter, MVDr.	Vyšný Žipov 72	094 33	Vyšný Žipov	supuka.peter@gmail.com	M	
176.	Svatík Ján	Hliníková 1326	95201	Vráble		Hy	
	Sviatko Michal	H. Meličkovej 2	038 01	Martin	micky51@centrum.sk	M	
177.	Szabo Gabriel	Osloboditeľov 11	067830	Kamenica nad Cr.	0915880300	K	
178.	Szabo Július	Lúky 1131	95201	Vráble	0903644408	K	MCH
179.	Szabó Szabolcs	č. 121	93575	Kubaňovo	0907166245	K	MCH
	Szabó Jozef	Mojmírovce 1034	951 11	Mojmírovce	0904 615 959	E	
180.	Szarka Štefan	562	92502	Dolné Saliby	0908 761203	KH	
181.	Szombath Alexander	915	92503	Horné Saliby	0918 439522	H	
182.	Šimek Peter	Zalázne 20	91904	Smolenice	0918728427	K	
183.	Škodroň Ján, Ing.	Na Ortásoch 27	04413	Valaliky	0556999388	K	
184.	Štefik Štefan		91614	Hrašné 247	0907212974	K	
	Štefiková Ľudmila			Gbely			
185.	Švancara Vladimír		91614	Hrašné 224		K	
	Šulovský Dušan	Vajanského 3	953 01	Zlaté Moravce	0903 645 704	E	
186.	Tomášov Miroslav	Novomeského 39	94911	Nitra	00421904208330	K	
	Tóth Milan	Lipová 449	925 53	Pata	brok033@gmail.com	M	
187.	Trhan Peter	č. 608	93529	Hronské Kľačany		K	
188.	Turanovič Peter	Športová 18	94905	Nitra - Horné Kršk	0908087501	K	
189.	Uharček Štefan	Novozámocká 135	94905	Nitra	0907292326	K	
190.	Urge Ján	Chalupkova	95201	Vráble		H	
191.	Vajda Jozef	č. 618	97224	Div. Nová Ves	0910986173	K	MCH
192.	Valach Vladimír	Rázusova 4	95301	Zlaté Moravce	0905869783	K	
193.	Valovič Tibor	č. 300	91637	Kálnica	0944054372	K	
194.	Varga Ludovít	Virt 92	94638		0915125561	K	
195.	Vintr Ján	Školská 513/49	01324	Strečno	0904292710	K	
196.	Vitáloš Robert	Hlavná 677	92523	Jelka	0904 876645	H	
197.	Vojtek Ján	Chmeľovec 51	08212	Kapušany	0905543840	K	
198.	Vozík Ján	Lehotská 443	97271	Nováky	0915286050	K	
199.	Vrba Vladimír	čp. 37	78346	Luběnice	+420585954080	K	
200.	Wéber Erik	Čsl. Partizánov 205/8	97226	Nitrianske Rudno	0905291754	K	MCH
201.	Zatko Anton	Podhradská 84/57	97242	Lehota p Vtáčnikom	046/5469730	K	
202.	Zatko Vladislav	156	91311	Veľké Bierovce	0326497771	K	
203.	Zavodančík Anton	Novoť 1018	02955	Námestovo	0435590083	K	
204.	Zlacký Pavol	Banická 29	08005	Prešov	0517707060	K	
205.	Zontag Marián	Orgovanova 30/387	08256	Pečovská Nova Ves	0907257931	K	
206.	Želiar Ján	Sládkoviča 657	01861	Beluša	0424624259	K	
207.	Želiar Michal	Sládkovičova 657	01861	Beluša		K	
208.	Žigmond Ivan	136	93521	Veľké Kozmálovce	0903703976	H	

Vysvetlivky:

E – exotické vtáky

H – holuby

Hy - hydina

K – králiky

Ko – kozy

M - morčatá

CELOŠTÁTNA VÝSTAVA MLADÝCH ZVIERAT



KRÁLIKY

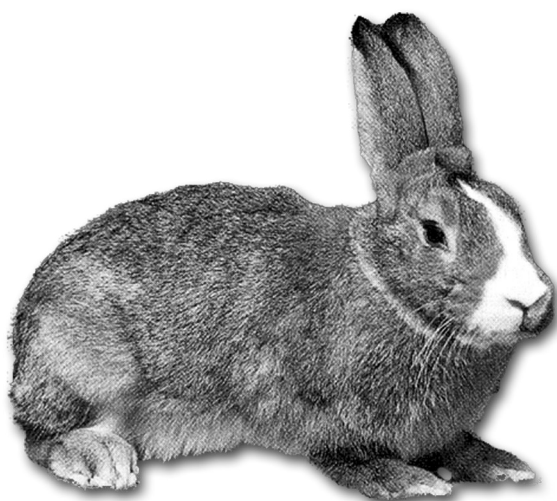

73.	0,1 K3		94,5	Drengubiak M.	115.	1,0 K2	94,5	Obšut S.
74.	0,1 K3		94,5	(45)	116.	1,0 K2	95,0	(133)
75.	0,1 K3		94,0		117.	0,1 K2	94,5	
76.	0,1 K3		94,5		117/1.	0,1 K2	94,5	
77.	1,0 K	44,-	93,5	Hudák J.				
78.	0,1 K		95,0	(73)	modrý			
79.	0,1 K	44,-	95,0		118.	1,0	95,0	Beliš J.
80.	0,1 K	44,-	94,5					(20)
81.	1,0 K1	55,-	93,0	Skoršepa M.	119.	0,1	95,0	Obšut S.
82.	1,0 K1	55,-	94,0	(162)	120.	0,1	94,5	(133)
83.	1,0 K1	55,-	94,0		121.	1,0	94,0	Rehora B.
84.	0,1 K1		94,0		122.	0,1	94,0	(152)
85.	1,0 K1		94,5	Trhan P.	123.	1,0	93,5	Szabó S.
86.	1,0 K1		94,0	(187)				MCH(179)
87.	0,1 K1		94,0		124.	1,0	93,5	Švancara V.
88.	0,1 K1		94,0		125.	1,0	94,5	(185)
89.	0,1 K1		95,0	Zontag M.	126.	1,0	94,5	
90.	0,1 K1		95,0	(205)	127.	0,1	94,5	
91.	0,1 K1		94,5		128.	1,0 K	95,0	Beliš J.
92.	0,1 K1		95,5		129.	1,0 K	95,0	(20)
93.	1,0 K2		94,5	Zontag M.	130.	1,0 K	95,0	
94.	1,0 K2		95,5	(205)	131.	0,1 K	94,0	
95.	0,1 K2		94,0		havanovitý			
96.	0,1 K2		95,0		132.	0,1 K1	94,5	Luberda P.
97.	1,0		95,5	Đurža I.	133.	1,0 K1	95,0	(114)
98.	0,1	ČC	96,0	(47)	134.	0,1 K1	95,0	
99.	1,0	39,-	94,0	Fedorko J.	135.	0,1 K1	94,5	
100.	0,1	39,-	94,0	(50)	136.	1,0 K1	93,5	Sekera V.
101.	0,1	72,-	93,5	Rehora B.	137.	1,0 K1	94,5	(160)
102.	0,1	72,-	93,0	(152)	138.	0,1 K1	95,0	
103.	1,0	50,-	94,5	Szabó S.	139.	0,1 K1	94,0	
104.	0,1	55,-	94,5	MCH(179)	140.	1,0 K2	95,0	Sekera V.
105.	0,1	66,-	94,5	Švancara V.	141.	0,1 K2	94,0	(160)
106.	0,1	66,-	94,5	(185)	142.	0,1 K2	94,0	
107.	1,0	99,-	95,0	Zontag M.	143.	0,1 K2	94,5	
108.	1,0	99,-	95,0	(205)	modrý			
109.	1,0	99,-	94,5		144.	1,0 K3	95,0	Sekera V.
110.	1,0	99,-			145.	1,0 K3	94,5	(160)
111.	1,0 K1		95,5	Obšut S.	146.	0,1 K3	95,0	
112.	1,0 K1		95,5	(133)	147.	0,1 K3	94,0	
113.	0,1 K1		95,5		148.	0,1	95,5	Beliš J.
114.	0,1 K1		96,0					(20)

havanovitý

149.	1,0		Rehora B. (152)
------	-----	--	--------------------

FRANCÚZSKY BARAN**biely červenooký****ADAMEC - Aszodi**

150.	1,0		Stančík Š. (170)
------	-----	--	---------------------

divoko sfarbený

151.	1,0 K	33,-	95,5	Liška I. (111)
152.	0,1 K	33,-		
153.	0,1 K	33,-	95,5	
154.	0,1 K	33,-	94,5	
155.	1,0 K	44,-	94,5	Milúch R. (124)
156.	1,0 K	44,-	93,5	
157.	1,0 K	44,-	94,5	
158.	1,0 K	44,-	94,5	
159.	1,0 K2	44,-	93,5	Uharček Š. (189)
160.	1,0 K2	44,-	94,0	
161.	1,0 K2	44,-	94,0	
162.	1,0 K2	44,-	93,5	
163.	1,0 K3		94,5	Želiar M. (207)
164.	1,0 K3		94,5	
165.	0,1 K3		94,5	
166.	0,1 K3		95,0	
167.	1,0 K4		94,0	Želiar M. (207)
168.	1,0 K4			
169.	1,0 K4		93,5	
170.	1,0 K4		94,0	

171.	0,1	28,-	94,5	Barborík F. (17)
172.	1,0	33,-	95,0	
173.	0,1	40,-	95,0	Križan I. (103)

železitý

174.	1,0	40,-	95,5	Križan I. (103)
------	-----	------	------	--------------------

divoko sfarbený

175.	1,0	44,-	95,0	Milúch R. (124)
176.	1,0	44,-	93,5	Uharček Š. (189)

železitý

177.	1,0 K	40,-	95,0	Križan I. (103)
178.	0,1 K		95,0	
179.	0,1 K	40,-	95,5	
180.	0,1 K	40,-	94,5	
181.	1,0	33,-	95,0	Barborík F. (17)
182.	0,1	28,-		

čierny

183.	1,0	33,-	94,5	Barborík F. (17)
------	-----	------	------	---------------------

madagaskarový

184.	1,0 K	48,-	93,5	Stančík Š. (170)
185.	0,1 K	48,-	94,0	
186.	0,1 K	48,-	94,5	
187.	0,1 K		94,0	
188.	1,0	48,-	94,5	Stančík Š. (170)
189.	1,0	48,-		

žltý

190.	0,1 K	33,-	94,5	Zatko A. (201)
191.	0,1 K	33,-	94,0	
192.	0,1 K	33,-	93,5	
193.	0,1 K	33,-	94,0	

strakáč žltý

194.	1,0	ČC	95,0	Zatko A. (201)
195.	1,0		95,0	

VEĽKÝ SVETLÝ STRIEBORNÝ**Čapkovič - Tomašov**

196.	1,0 K		94,0	Beniak P. (22)
197.	0,1 K		94,5	
198.	0,1 K		94,0	
199.	0,1 K		95,0	
200.	1,0 K1		94,5	Gödölley J. (60)
201.	1,0 K1		95,0	
202.	1,0 K1		94,5	
203.	1,0 K1		95,0	
204.	1,0 K	28,-	93,5	Hakszer J. (62)
205.	1,0 K	28,-	94,0	
206.	1,0 K	28,-	94,0	
207.	0,1 K	28,-	94,0	
208.	1,0 K	28,-	94,5	Hrúzik R. (71)
209.	0,1 K	28,-	94,5	

210.	0,1 K	28,-		94,0		252.	1,0 K1		95,0	Stapinský P.
211.	0,1 K	28,-		94,0		253.	1,0 K1		96,0	(172)
212.	1,0 K1		ČC	94,0	Král D.	254.	1,0 K1	39,-	95,5	
213.	0,1 K1			96,0	(99)	255.	0,1 K1	39,-	96,0	
214.	0,1 K1			94,0		256.	1,0 K2	39,-	95,5	Stapinský P.
215.	0,1 K1			95,0		257.	1,0 K2	39,-	95,5	(172)
216.	1,0 K1	33,-		94,0	Molnár N.	258.	1,0 K2		94,5	
217.	1,0 K1	33,-		95,0	(125)	259.	1,0 K2	39,-	95,5	
218.	0,1 K1	28,-		94,0		260.	1,0 K1		94,5	Želiar M.
219.	0,1 K1	28,-		94,0		261.	1,0 K1		95,0	(207)
220.	1,0 K2			94,0	Molnár N.	262.	1,0 K1		94,5	
221.	1,0 K2			94,5	(125)	263.	0,1 K1		95,0	
222.	1,0 K2			94,5		264.	1,0 K2		94,5	Želiar M.
223.	0,1 K2			94,0		265.	1,0 K2		93,5	(207)
224.	1,0 K1	44,-	ČC	95,5	Režoňa J.	266.	1,0 K2		94,0	
225.	1,0 K1	33,-		95,5	(153)	267.	0,1 K2		94,0	
226.	1,0 K1			95,0		268.	1,0	28,-	95,0	Ferenczy M.
227.	0,1 K1	33,-		95,0		269.	1,0	28,-	95,0	(52)
228.	1,0 K1		ČC	95,0	Rybár F.	270.	1,0	28,-	95,5	
229.	0,1 K1			95,5	(156)	271.	0,1	28,-		
230.	0,1 K1			95,0		272.	0,1	28,-	95,0	
231.	0,1 K1			95,5		273.	0,1	28,-	95,5	
232.	1,0 K2			94,5	Rybár F.	274.	0,1	28,-	95,0	
233.	0,1 K2			94,5	(156)	275.	0,1	28,-	94,5	
234.	1,0 K2			94,5		276.	0,1		95,5	Hanko J.
235.	1,0 K2			94,0		277.	0,1		95,5	(63)
236.	1,0 K1			95,0	Salva L.	278.	0,1	28,-		Hrúzik R.
237.	1,0 K1			94,5	(158)					(71)
238.	1,0 K1			95,0		279.	1,0	24,-	95,0	Jašík J.
239.	1,0 K1			94,5		280.	1,0	24,-	94,0	(80)
240.	1,0 K2			94,5	Salva L.	281.	1,0	22,-	94,5	
241.	1,0 K2			94,5	(158)	282.	0,1	22,-	93,5	
242.	1,0 K2			94,5		283.	0,1	22,-	94,0	
243.	0,1 K2			94,0		284.	0,1	33,-	94,0	Režoňa J.
244.	1,0 K1	39,-		94,5	Stanko P.					(153)
245.	0,1 K1	39,-		95,0	(171)					
246.	1,0 K1	39,-		94,5						
247.	0,1 K1	39,-		95,0						
248.	1,0 K2	39,-	ČC	95,5	Stanko P.				94,0	Berezný M.
249.	1,0 K2	39,-		95,5	(171)	285.	1,0 K		93,5	(24)
250.	1,0 K2			95,5		286.	1,0 K		93,5	
251.	0,1 K2			96,0		287.	0,1 K		93,5	
						288.	0,1 K		93,5	

ČINČILA VEĽKÁ

Stoklasa - Vozík

285.	1,0 K			94,0	Berezný M.
286.	1,0 K			93,5	(24)
287.	0,1 K			93,5	
288.	0,1 K			93,5	

NOVOZÉLANDSKÝ BIELY biely

361.	1,0 K		94,5	Bajkai O.	
362.	1,0 K		95,0	(10)	
363.	0,1 K		94,5		
364.	0,1 K		94,5		
365.	1,0 K		94,0	Barát F.	
366.	1,0 K		94,0	(14)	
367.	1,0 K		95,0		
368.	1,0 K		94,5		
369.	1,0 K		95,5	Čamara J.	
370.	1,0 K		95,0	(36)	
371.	1,0 K		95,0		
372.	1,0 K		94,5		
373.	1,0 K	44,-	ČC	95,0	Gázdík P.
374.	1,0 K	44,-		95,0	(59)
375.	1,0 K	44,-		94,5	
376.	1,0 K	44,-		96,0	

KUNÍ VEĽKÝ modrý

377.	1,0	24,-		94,0	Szarka Š.
					(180)

NOVOZÉLANDSKÝ BIELY biely

378.	1,0 K	25,-		95,0	Janoška V.
379.	1,0 K	25,-		94,5	(79)
380.	1,0 K	25,-		94,0	
381.	1,0 K	28,-		94,0	Križan V.
382.	0,1 K	28,-		94,5	(104)
383.	0,1 K	28,-		94,0	
384.	0,1 K	28,-			
385.	0,1 K		ČC	95,0	Ochodnický J.
386.	0,1 K			95,0	(134)
387.	0,1 K			95,0	
388.	0,1 K			95,0	
389.	1,0 K	24,-		94,0	Sokol M.
390.	1,0 K	24,-		94,0	(168)
391.	1,0 K	24,-		94,0	
392.	0,1 K	24,-		94,0	
393.	1,0 K1	44,-		94,0	Stachura K.
394.	0,1 K1	44,-		95,0	(169)

395.	0,1 K1	44,-		94,0	
396.	0,1 K1	44,-		95,5	
397.	1,0 K1	50,-		95,0	Surmik V.
398.	1,0 K1			95,0	(175)
399.	1,0 K1	50,-		94,5	
400.	0,1 K1	50,-		94,5	
401.	1,0 K2			94,5	Surmik V.
402.	1,0 K2	50,-		94,5	(175)
403.	1,0 K2			95,0	
404.	0,1 K2			94,5	
405.	1,0	33,-		95,0	Ochodnický J.
406.	1,0	33,-			(134)
407.	1,0			94,5	Varga Ľ.
408.	1,0			94,0	(194)
409.	0,1			94,5	
410.	0,1			94,5	
411.	0,1			94,0	
412.	0,1			95,0	

ZEMPLÍNSKY

413.	1,0	20,-			Kováč R.
414.	0,1	20,-			(95)

VIEDENSKÝ MODRÝ

415.	1,0 K1				Bista M.
416.	1,0 K1	33,-		94,0	(26)
417.	0,1 K1				
418.	0,1 K1	33,-		95,0	
419.	0,1 K1			94,5	Drengubiak M.
420.	0,1 K1				(45)
421.	0,1 K1			94,0	
422.	0,1 K1			94,5	
423.	1,0 K	33,-		94,0	Jenis P.
424.	1,0 K	22,-		94,0	(81)
425.	0,1 K	33,-		94,0	
426.	0,1 K	33,-		94,0	
427.	0,1 K4			94,0	Sládek M.
428.	0,1 K4			94,5	(163)
429.	0,1 K4			94,5	
430.	0,1 K4			95,0	
431.	1,0 K3			94,0	Sliacky M.
432.	1,0 K3			94,0	(165)
433.	0,1 K3			93,5	
434.	0,1 K3			95,0	

VIEDENSKÝ DIVOKO MODRÝ

496.	1,0 K1	94,5	Sládek M.
497.	1,0 K1	94,5	(163)
498.	1,0 K1	95,5	
499.	0,1 K1	94,0	
500.	1,0 K2	95,5	Sládek M.
501.	1,0 K2	96,0	(163)
502.	1,0 K2	95,5	
503.	0,1 K2	95,5	

BURGUNDSKÝ

504.	1,0 K	22,-	ČC	93,5	Nosko L.
505.	1,0 K	22,-		94,0	(131)
506.	0,1 K	22,-		93,5	
507.	0,1 K	22,-		94,0	
508.	0,1 K			94,5	Rakovský P.
509.	1,0 K			94,5	(151)
510.	1,0 K				
511.	1,0 K				

ČESKÝ ALBÍN

512.	1,0 K			94,0	Sádovský M.
513.	0,1 K			93,5	(157)
514.	0,1 K			93,5	
515.	0,1 K			94,0	
515/1.	1,0 K			94,0	Ferenc Š.
515/2.	0,1 K			95,0	()
515/3.	1,0 K			94,5	
515/4.	0,1 K			95,0	
515/5.	1,0 K			95,0	
515/6.	0,1 K			94,0	
515/7.	0,1 K			94,0	
515/8.	1,0 K			94,0	

KALIFORNSKÝ

čierny

516.	1,0 K	22,-	ČC	94,5	Bača O.
517.	1,0 K	22,-		94,5	(4)
518.	1,0 K	22,-		94,0	
519.	0,1 K	22,-		94,0	
520.	0,1 K			95,0	Benček M.
521.	1,0 K			94,0	(21)
522.	1,0 K			94,5	
523.	0,1 K			93,5	

524.	1,0 K1	22,-		94,5	Bognár A.
525.	0,1 K1	22,-		94,5	(27)
526.	0,1 K1	22,-		94,5	
527.	0,1 K1	22,-		94,5	

528.	1,0 K	24,-		94,0	Černák V.
529.	1,0 K	24,-		94,0	(39)
530.	1,0 K	24,-		94,0	
531.	0,1 K			93,0	

532.	1,0 K1			95,0	Hanko J.
533.	0,1 K1			95,0	(63)
534.	0,1 K1			94,5	
535.	0,1 K1			95,0	

havanový

536.	1,0 K1			94,0	Hrdlička M.
537.	0,1 K1			93,5	(70)
538.	1,0 K1			N	
539.	0,1 K1			94,0	

čierny

540.	0,1 K	24,-	ČC	94,0	Chrkavý Ľ.
541.	0,1 K	24,-		94,5	(74)
542.	0,1 K	24,-		94,0	
543.	0,1 K	24,-		94,0	

544.	0,1 K	22,-	ČC	94,5	Kollár J.
545.	0,1 K	22,-		94,0	(93)
546.	0,1 K	22,-		93,0	
547.	0,1 K	22,-		93,5	

548.	1,0 K				Krkoš M.
549.	1,0 K				(105)

550.	1,0 K				
551.	0,1 K				

552.	1,0 K3				Mráz M.
553.	1,0 K3				(128)
554.	0,1 K3				
555.	0,1 K3	28,-			

556.	1,0 K4	22,-			Mráz M.
557.	0,1 K4	22,-			(128)
558.	0,1 K4	22,-			
559.	0,1 K4	22,-			

560.	1,0 K1	29,-			Vajda J.
561.	1,0 K1	29,-			MCH(191)
562.	0,1 K1	29,-			
563.	0,1 K1	29,-			

564.	1,0 K3		Želiar J.				
565.	1,0 K3		(206)	608.	0,1	93,5	Struhár P. (174)
566.	0,1 K3						
567.	0,1 K3						
568.	1,0 K4	39,-	Želiar J.	NITRIANSKÝ			
569.	1,0 K4	39,-	(206)	609.	1,0 K	94,5	Bačík J.
570.	0,1 K4	39,-		610.	0,1 K	93,5	(5)
571.	0,1 K4	39,-		611.	0,1 K	94,0	
				612.	0,1 K	93,5	
572.	1,0	22,-	Gombík B.				
573.	0,1	22,-	(61)	613.	1,0 K	22,-	93,5 Kašák M.
574.	0,1	22,-		614.	0,1 K	22,-	93,0 (86)
575.	0,1	22,-		615.	0,1 K	22,-	93,5
				616.	0,1 K	22,-	93,5
576.	1,0	22,-	Kollár J.				
			(93)	617.	1,0 K	22,-	93,5 Roháč M.
				618.	1,0 K	22,-	92,0 (155)
577.	1,0	24,-	Krkoš M.	619.	1,0 K	22,-	93,5
578.	0,1		(105)	620.	0,1 K	22,-	93,0
579.	0,1	35,-	Petriska R.	621.	1,0 K	94,5	Simon J.
580.	0,1		95,0 (142)	622.	1,0 K	94,0	(161)
581.	0,1	31,-	93,5	623.	0,1 K	94,0	
582.	1,0	31,-	95,0	624.	0,1 K	94,0	
587.	1,0	14,-	93,0 Račko Š.	625.	1,0	30,-	95,5 Chrkavý Ľ.
588.	0,1	14,-	93,5 (149)	626.	0,1	28,-	95,0 (74)
589.	0,1	14,-	94,0				
590.	0,1	14,-	93,5	627.	1,0	22,-	94,0 Szarka Š. (180)
591.	0,1	29,-	94,5 Vajda J.				
592.	0,1		93,5 MCH(191)				
havanovitý				KUNÍ VEĽKÝ			
593.	1,0 K2		94,5 Hrdlička M.	modrý			
594.	1,0 K2		94,5 (70)	628.	1,0	22,-	94,0 Szarka Š. (180)
595.	1,0 K2		94,5	628/1.	0,1		
596.	0,1 K2		94,5				
597.	0,1 K	31,-	94,5 Slušný M.	ZOBORSKÝ			
598.	0,1 K	31,-	94,0 MCH(167)	629.	1,0	93,0	Gödölley J.
599.	0,1 K	31,-	94,5	630.	1,0	93,0	(60)
600.	0,1 K		94,0	631.	0,1	93,0	
				632.	0,1	93,0	
601.	1,0 K		93,5 Struhár P.				
602.	1,0 K		93,0 (174)	VIEDENSKÝ BIELY			
603.	0,1 K		94,0	633.	1,0 K	93,5	Sedlák P.
604.	0,1 K		94,0	634.	1,0 K	94,0	(159)
				635.	0,1 K	94,0	
605.	1,0	22,-	94,5 Bognár A.	636.	0,1 K	93,5	
606.	1,0	22,-	93,5 (27)				
607.	1,0	22,-	94,5				

KUNÍ VELKÝ

hnedý

637.	1,0 K2	22,-	92,5	Bognár A.
638.	0,1 K2	22,-	92,5	(27)
639.	0,1 K2	22,-		
640.	0,1 K2	22,-	92,5	

modrý

641.	1,0 K3	29,-	94,0	Flimel M.
642.	0,1 K3	29,-	94,0	(55)
643.	0,1 K3	29,-	94,0	
644.	0,1 K3	29,-	94,0	

645.	1,0 K	19,-	94,0	Malár P.
646.	1,0 K	19,-	94,0	(117)
647.	0,1 K	19,-	93,5	
648.	0,1 K	19,-	94,0	

649.	1,0	22,-		Szarka Š.
				(180)

NOVOZÉLANDSKÝ ČERVENÝ

650.	1,0 K	28,-		Bačová M.
651.	0,1 K	28,-	94,5	(6)
652.	1,0 K		93,5	
653.	1,0 K		94,5	

654.	1,0 K3		95,0	Kolarčík V.
655.	0,1 K3		94,5	(92)
656.	0,1 K3		95,5	
657.	0,1 K3		95,5	

657/1.	1,0 K2		95,0	Kolarčík V.
657/2.	1,0 K2	33,-	94,0	(92)
657/3.	0,1 K2		95,5	
657/4.	0,1 K2		94,5	

657/5.	1,0 K3		95,0	Kolarčík V.
657/6.	0,1 K3		94,0	(92)
657/7.	1,0 K3	33,-	94,5	
657/8.	0,1 K3			

658.	1,0 K2	44,-	94,0	Stachura K.
659.	0,1 K2	44,-	94,0	(169)
660.	0,1 K2	44,-	94,5	
661.	0,1 K2	44,-	94,5	

662.	1,0 K1		94,0	Želiar J.
663.	0,1 K1		95,5	(206)
664.	0,1 K1		94,5	
665.	0,1 K1		95,0	

666.	1,0 K2	39,-	94,5	Želiar J.
667.	0,1 K2	39,-	94,5	(206)
668.	0,1 K2	39,-	95,0	
669.	0,1 K2	39,-	94,0	

670.	1,0		94,5	Sluka Š.
671.	0,1	66,-	94,5	(166)
672.	0,1		94,5	
673.	0,1	66,-	94,5	
674.	0,1	55,-	94,0	
675.	0,1	55,-	93,0	

JAPONSKÝ

676.	1,0 K1		94,0	Aszódi J.
677.	0,1 K1		94,0	(3)
678.	0,1 K1		94,0	
679.	0,1 K1		94,0	

680.	1,0 K2		94,5	Aszódi J.
681.	1,0 K2		93,5	(3)
682.	0,1 K2		94,0	
683.	0,1 K2		94,5	

684.	1,0 K3		95,0	Aszódi J.
685.	1,0 K3		94,5	(3)
686.	0,1 K3		94,5	
687.	0,1 K3		94,0	

ZAJAČÍ

688.	1,0 K	28,-	95,0	Zatko V.
689.	1,0 K	28,-	95,0	(202)
690.	0,1 K		94,5	
691.	1,0 K	28,-	93,0	

DURÍNSKY

692.	1,0 K	28,-	94,0	Kubaloš R.
693.	0,1 K	28,-	94,5	(106)
694.	0,1 K	28,-	95,5	
695.	0,1 K	28,-	95,0	

ZDROBNENÝ FAREBNÝ

bielopesíkatý čierny

696.	1,0	17,-	94,0	Flimel M.
				(55)

BIELOPESÍKATÝ

čierny

697. 1,0 28,- 94,0 Szabo J.
MCH(178)

ZDROBNENÝ FAREBNÝ

bielopesíkatý modrý

698. 0,1 19,- 94,0 Flimel M.
(55)

ČESKÝ STRAKÁČ

čierny

699. 1,0 K1 95,5 Krištof Š.
700. 1,0 K1 95,0 (102)
701. 0,1 K1 94,5
702. 0,1 K1 94,0

703. 1,0 K2 94,5 Vojtek J.
704. 0,1 K2 94,5 (197)
705. 0,1 K2 94,5
706. 1,0 K2 95,0

modrý

707. 0,1 K1 94,5 Vojtek J.
708. 0,1 K1 94,5 (197)
709. 0,1 K1 94,0
710. 0,1 K1 94,0

711. 1,0 93,5 Krištof Š.
712. 1,0 94,5 (102)

havanovitý

713. 1,0 K2 94,0 Krištof Š.
714. 1,0 K2 94,0 (102)
715. 0,1 K2 94,5
716. 0,1 K2 93,5

čierny

717. 1,0 22,- 94,5 Cigáň D.
(34)

ALJAŠKA

718. 1,0 95,5 Belica P.
719. 1,0 95,0 (19)

HAVANA

720. 1,0 K2 95,5 Marcinčák C.
()

721. 1,0 K2 94,5 Marcinčák C.
()

722. 1,0 K2 94,5 Marcinčák C.
()

723. 0,1 K2 94,5 Marcinčák C.
()

LIPTOVSKÝ LYSKO

divoko sfarbený

724. 1,0 28,- 94,0 Kramár Š.
725. 0,1 28,- 94,0 (100)

MALÝ BARAN

biely červenooký

726. 1,0 K1 94,0 Hlinka M.
727. 1,0 K1 94,0 (67)
728. 0,1 K1 94,0
729. 0,1 K1 94,0

730. 1,0 K1 94,0 Porubský M.
731. 1,0 K1 94,5 (144)
732. 0,1 K1 95,0
733. 0,1 K1 94,5

734. 1,0 K2 95,0 Porubský M.
735. 1,0 K2 (144)
736. 0,1 K2
737. 0,1 K2

738. 1,0 K1 22,- 94,0 Valovič T.
739. 1,0 K1 22,- 94,0 (193)
740. 1,0 K1 94,0
741. 0,1 K1 94,0

divoko sfarbený

742. 1,0 K1 95,5 Vozík J.
743. 0,1 K1 96,0 (198)
744. 0,1 K1 95,0
745. 1,0 K1 93,5

746. 0,1 Valovič T.
747. 0,1 22,- 92,5 (193)

železitý

748. 0,1 28,- 94,5 Vozík J.
749. 0,1 28,- 94,0 (198)

čínčilový

750.	0,1	94,5	Vozík J.
751.	0,1	93,5	(198)

MARBURSKÝ

752.	1,0 K1	17,-	Szabo J.
753.	1,0 K1	17,-	MCH(178)
754.	0,1 K1	17,-	
755.	0,1 K1	17,-	

756.	0,1	19,-	94,0	Martinec P.
757.	0,1	19,-	94,0	(120)

**KUNÍ
hnědý**

758.	0,1		Melenec R.
759.	0,1		(122)

modrý

760.	0,1		Melenec R.
			(122)

HOLÍČSKÝ MODRÝ

761.	1,0 K	94,5	Miča M.
762.	1,0 K	95,0	(123)
763.	0,1 K	95,5	
764.	0,1 K	94,5	

RHÖNSKÝ

765.	0,1 K2	94,5	Mráz M.
766.	1,0 K2	94,5	(128)
767.	0,1 K2	95,5	
768.	0,1 K2	94,5	

RYS

769.	1,0	22,-	95,5	Kramár Š.
770.	0,1	22,-	94,5	(100)

**STRIEBORNÝ MALÝ
žltý**

771.	1,0 K	22,-	94,5	Čiertaský st.
772.	0,1 K	22,-	95,0	(40)
773.	0,1 K	22,-	95,0	
774.	0,1 K	22,-	94,5	

775.	0,1	93,0	Csiba J.
776.	1,0	95,0	(35)
777.	0,1	94,5	

divoko sfarbený

778.	1,0	22,-	94,5	Moško M.
779.	0,1	22,-	94,0	(126)

**HOLANDSKÝ
čierny**

780.	1,0 K	94,5	Rácz G.
781.	1,0 K	95,5	(148)
782.	1,0 K	94,0	
783.	0,1 K	94,5	

784.	1,0	22,-	94,5	Kramár Š.
785.	1,0	17,-	93,5	(100)
786.	1,0		95,0	

divoko sfarbený

787.	1,0	95,0	Rácz G.
			(148)

**ANGLICKÝ STRAKÁČ
čierny**

787/1.	0,1 K2	20,-	95,0	Blaško P.
787/2.	0,1 K2	20,-	94,0	()
787/3.	0,1 K2	20,-	94,5	
787/4.	0,1 K2	20,-	95,0	

čierno - žltý

787/5.	1,0 K3	94,5	Blaško P.	
787/6.	1,0 K3	20,-	94,0	()
787/7.	1,0 K3	20,-	94,5	
787/8.	1,0 K3	20,-	94,5	

ČINČILA MALÁ

788.	1,0 K2	95,5	Král D.
789.	1,0 K2	95,5	(99)
790.	0,1 K2	94,5	
791.	0,1 K2	94,5	

792.	1,0	28,-	95,0	Ferenczy M.
793.	1,0	28,-	95,5	MCH(53)
794.	0,1		96,0	
795.	0,1		94,5	

OHNIVÁK

čierny

796.	1,0	22,-	94,0	Kramár Š.
797.	1,0	22,-	93,5	(100)
798.	0,1	20,-	94,0	Valach V.
799.	0,1	20,-	94,0	(192)

RUSKÝ

čierny

800.	1,0 K		94,0	Vintr J.
801.	0,1 K		94,0	(195)
802.	0,1 K		94,5	
803.	0,1 K		94,0	

ZDROBNENÝ BARAN

biely červenooký

804.	1,0 K1	19,-		Flimel M.
805.	1,0 K1	19,-	94,0	(55)
806.	0,1 K1	19,-	94,5	
807.	0,1 K1	19,-	94,5	

biely modrooký

808.	1,0 K	17,-	94,5	Fedorková D.
809.	1,0 K	17,-	95,0	MCH(51)
810.	1,0 K	17,-	95,0	
811.	0,1 K	17,-	94,0	

divoko sfarbený

812.	1,0 K2	19,-	94,0	Flimel M.
813.	1,0 K2	19,-	94,0	(55)
814.	0,1 K2	19,-	94,5	
815.	0,1 K2	19,-	93,5	
816.	1,0 K2		94,5	Hlinka M.
817.	1,0 K2		94,5	(67)
818.	1,0 K2		93,0	
819.	0,1 K2		94,0	

820.	1,0	13,-		Bognár A.
				(27)

ZDROBNENÝ FAREBNÝ

divoko sfarbený

821.	1,0	17,-	94,0	Cigáň D.
822.	0,1	17,-	94,5	(34)
823.	0,1	17,-	94,5	

ZDROBNENÝ BARAN

čierny

824.	1,0 K2	19,-	94,5	Adamec Š.
825.	1,0 K2	19,-	94,0	(1)
826.	0,1 K2	19,-	95,0	
827.	0,1 K2		94,5	
828.	1,0	22,-	94,0	Adamec Š.
				(1)
829.	0,1	11,-	94,5	Obložinská E.
				MCH(132)

červený

830.	1,0 K1	28,-	95,0	Obložinská E.
831.	1,0 K1	28,-	94,0	MCH(132)
832.	0,1 K1	28,-	93,5	
833.	0,1 K1	28,-	93,5	

ZDROBNENÝ FAREBNÝ

čínčilový

834.	1,0 K1		94,0	Dubec J.
835.	1,0 K1		93,5	(46)

ZDROBNENÝ BARAN

čínčilový

836.	0,1 K1		94,0	Dubec J.
837.	0,1 K1		95,0	(46)
838.	1,0	22,-		Melenec R.
839.	1,0	22,-		(122)

divoko modrý

840.	1,0 K	19,-	ČČ	94,5	Baláž J.
841.	1,0 K	19,-		95,0	(11)
842.	1,0 K			94,5	
843.	1,0 K			94,5	

čiernopesíkatý

844.	1,0 K2		94,0	Dubec J.
845.	0,1 K2		94,5	(46)
846.	0,1 K2		95,5	
847.	0,1 K2		94,0	

ZDROBNENÝ STRAKÁČ

čierny

848.	0,1		95,5	Obšut S.
849.	0,1		96,0	(133)

HERMELÍN

modrooký

850.	1,0 K1	17,-	94,0	Rada D.
851.	1,0 K1	17,-	93,0	(150)
852.	1,0 K1	17,-	95,0	
853.	0,1 K1		93,5	
854.	1,0 K	22,-	95,5	Stoklasa J.
855.	1,0 K	22,-	94,5	(173)
856.	0,1 K	22,-	94,5	
857.	0,1 K	22,-	95,0	

ZDROBENÝ FAREBNÝ

divoko sfarbený

858.	1,0 K		94,0	Kováčik J.
859.	1,0 K		94,0	(96)
860.	1,0 K	17,-	94,0	
861.	0,1 K	17,-	93,5	

modrý

862.	1,0 K		94,0	Forman J.
863.	0,1 K		94,0	(57)
864.	0,1 K		94,5	
865.	0,1 K		94,0	

ohnivák čierny

866.	1,0	22,-	94,0	Horvátová K. MCH(69)
------	-----	------	------	-------------------------

KASTOREX

867.	1,0 K1	17,-	93,0	Karamann I.
868.	1,0 K1	17,-	0,0	(84)
869.	0,1 K1	17,-	0,0	
870.	0,1 K1	17,-	0,0	
871.	1,0 K2	22,-	93,0	Kasala M.
872.	0,1 K2	22,-	93,0	(85)
873.	0,1 K2	22,-		
874.	0,1 K2	22,-	93,0	
875.	1,0 K2	17,-	94,5	Tomášov M.
876.	1,0 K2	17,-	94,5	(186)
877.	1,0 K2	17,-	94,5	
878.	0,1 K2	17,-	94,5	
879.	0,1	22,-	93,0	Kasala M. (85)

REX

dalmatínsky strakáč čierny

880.	1,0 K1		94,0	Belica P.
881.	1,0 K1		94,0	(19)
882.	0,1 K1		94,0	
883.	0,1 K1		93,5	

884.	1,0 K	ČC	94,5	Katrinec J.
885.	1,0 K		94,0	(87)
886.	0,1 K		94,0	
887.	0,1 K		93,5	

dalmatínsky strakáč trojfarebný

888.	1,0 K3	28,-	N	Bognár A.
889.	1,0 K3	28,-	93,0	(27)
890.	1,0 K3	28,-	93,0	
891.	0,1 K3	28,-	93,0	
892.	1,0 K1	39,-	93,5	Szabo G.
893.	1,0 K1	39,-	94,0	(177)
894.	0,1 K1	39,-	ČC	94,0
895.	0,1 K1	39,-	93,5	

896.	0,1	28,-	93,5	Bognár A.
897.	1,0	28,-		(27)

898.	0,1	39,-	93,5	Szabo G.
899.	1,0	39,-		(177)

čierny

900.	1,0 K2	28,-	95,0	Fedorko J.
901.	1,0 K2	28,-	94,5	(50)
902.	0,1 K2	28,-	94,0	
903.	0,1 K2	28,-	94,0	

904.	1,0 K1	33,-	94,0	Kolaja J.
905.	1,0 K1	33,-		(91)
906.	0,1 K1	33,-		
907.	0,1 K1	33,-	93,5	

modrý

908.	1,0 K1	28,-	93,5	Fedorko J.
909.	0,1 K1	39,-	93,0	(50)
910.	0,1 K1	28,-	93,5	
911.	0,1 K1	28,-	94,0	
912.	1,0 K2	17,-	93,0	Karamann I.
913.	0,1 K2	17,-	93,0	(84)
914.	0,1 K2	17,-	93,0	
915.	0,1 K2	17,-	93,0	
916.	1,0 K2	33,-	ČC	94,5
917.	0,1 K2	33,-		Kolaja J.
918.	1,0 K2	33,-	94,0	(91)
919.	0,1 K2	33,-	93,5	
			94,0	

čínčilový

920.	1,0 K1	22,-	93,5	Kasala M.
921.	1,0 K1	22,-	92,5	(85)
922.	1,0 K1	22,-	93,0	
923.	1,0 K1	22,-	92,5	

rys

924.	1,0	22,-	94,5	Kramár Š.	955.	1,0	K1	94,5	Marcinčák C.
925.	0,1	22,-	94,5	(100)	956.	0,1	K1	95,0	(119)
					957.	0,1	K1	94,5	

SLOVENSKÝ SIVOMODRÝ REX

926.	1,0	K1	33,-	93,0	Adamec Š.
927.	1,0	K1		93,0	(1)
928.	0,1	K1	33,-	94,0	
929.	0,1	K1	33,-	94,0	
930.	1,0	K		93,5	Hučko J.
931.	0,1	K		93,0	(72)
932.	0,1	K		93,0	
933.	0,1	K		93,5	
934.	1,0	K		93,5	Štetík Š.
					()
935.	0,1	K		93,0	Štetík Š.
936.	0,1	K		92,5	(184)
937.	0,1	K		93,0	
938.	1,0	K1		93,5	Tomášov M.
939.	0,1	K1	ČČ	94,0	(186)
940.	1,0	K1		94,0	
941.	0,1	K1		94,0	

942.	1,0	28,-	ČČ	94,0	Pončík L.
943.	1,0	28,-		93,5	(143)
943/1.	0,1	28,-			
944.	0,1	28,-		93,0	Wéber E.
945.	1,0	28,-		92,0	MCH(200)
946.	0,1	28,-		92,5	
947.	0,1	28,-		92,5	
948.	0,1	28,-		92,5	
949.	0,1	28,-		93,0	

ANGORA**biela červenooká**

950.	1,0		95,0	Zavodančík A.
951.	1,0		95,0	(203)
952.	0,1		94,5	
953.	0,1		95,0	

SATÉNOVÝ**červený**

954.	1,0	K1	94,5	Marcinčák C.
				()

madagaskarový / durínsky

958.	1,0	K2	28,-	94,5	Szabo J.
959.	1,0	K2	28,-	94,5	MCH(178)
960.	0,1	K2	28,-	95,0	
961.	0,1	K2	28,-	94,5	

ZDROBENÝ REX**rys**

962.	1,0		94,5	Mráz M.
963.	0,1		94,5	(128)

žltý / oranžový

964.	1,0	K1		94,0	Mráz M.
965.	0,1	K1		94,0	(128)
966.	1,0	K1		93,5	
967.	0,1	K1	ČČ	94,5	

Nehodnotené kolekcie – novošľachtenie CVŽV**BROJLEROVÝ KRÁLIK línia P91****akromelanistická**

968.	0,1	K2	11,-	Centrum výskumu žv
				(31)
969.	1,0	K1	11,-	Centrum výskumu žv
970.	1,0	K1	11,-	(31)
971.	0,1	K1	11,-	
972.	0,1	K1	11,-	
973.	1,0	K2	11,-	Centrum výskumu žv
974.	1,0	K2	11,-	(31)
975.	0,1	K2	11,-	

BROJLEROVÝ KRÁLIK línia M91**albinotická**

976.	1,0	K3	11,-	Centrum výskumu žv
977.	1,0	K3	11,-	(31)
978.	0,1	K3	11,-	
979.	0,1	K3	11,-	

CELOŠTÁTNA VÝSTAVA MLADÝCH ZVIERAT



HYDINA

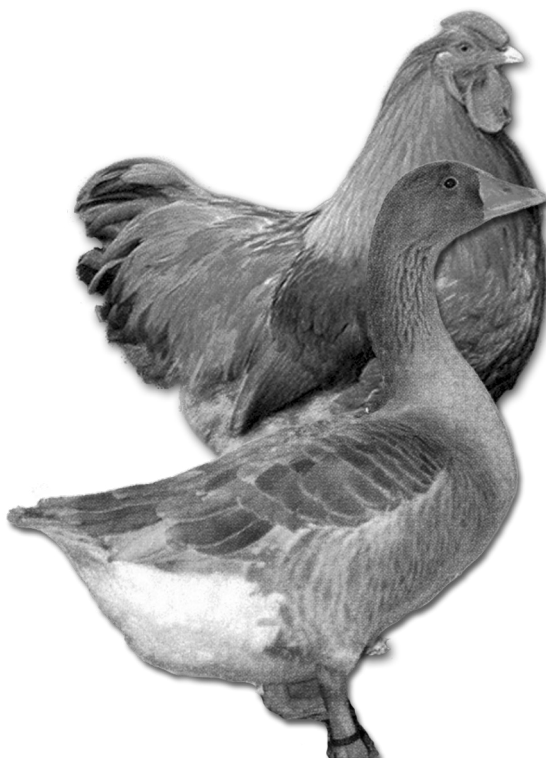

Č.kl.	Pohl.	Pred.	Body	Vystavovateľ	Č.kl.	Pohl.	Pred.	Body	Vystavovateľ
Posuzovateľ	cena	Č. cena	Súčet bodov	Súčet bodov	Posuzovateľ	cena	Č. cena	Súčet bodov	Súčet bodov
					1166.	1,0 K	21,-	92	Kramár Š.
					1167.	1,0 K	14,-	92	(100)
					1168.	1,0 K	14,-	92	
KAČICE									
PIŽMOVÁ									
hnedá									
1100.	1,0		93	Pavka D.	1169.	1,0 K	17,-	0	Pavelka ml.
1101.	0,1	ČC	93	(141)	1170.	1,0 K	17,-	92	(140)
					1171.	1,0 K		0	Pavka D.
									(141)
KUR DOMÁCI									
MALAJKA									
červeno sedlatá									
1150.	1,0	11,-	93	Henžel Š.	1172.	0,1 K		94	Baláž M.
				(64)	1173.	0,1 K		93	(12)
					1174.	0,1 K		93	Kramár Š.
									(100)
					1175.	0,1 K		0	Pavelka ml.
					1176.	0,1 K		0	(140)
biela									
1151.	0,1	11,-	92	Henžel Š.	1177.	0,1 K		92	Pavka D.
				(64)	1178.	0,1 K		92	(141)
					1179.	0,1 K		92	
krahulcová									
1152.	1,0	11,-	90	Henžel Š.	PLYMUTKA				
1153.	0,1	11,-	92	(64)	čierna				
1154.	0,1	11,-	92		1180.	1,0 K	13,-	94	Čapek J.
1155.	0,1	11,-	92		1181.	0,1 K	13,-	93	(30)
					1182.	0,1 K		93	
					1183.	0,1 K		93	
ĎŽERZEJKA									
čierna									
1156.	1,0	28,-	93	Ferjenčík P.	biela				
1157.	0,1		92	(54)	1184.	1,0 K	11,-	93	Fábry M.
					1185.	1,0 K	11,-	93	(49)
BRAHMANKA									
biela- čierna kolumbia									
1158.	0,1		91	Krajlík J.	1186.	1,0 K1		0	Ferenczy M.
1159.	0,1		92	(98)					(52)
					1187.	1,0 K2		93	Ferenczy M.
									(52)
jarabičia vlnitá									
1160.	1,0 K1		92	Krajlík J.	1188.	0,1 K		93	Fábry M.
1161.	1,0 K1		91	(98)	1189.	0,1 K		93	(49)
1162.	0,1 K1	ČC	93						
1163.	0,1 K1		92		1190.	0,1 K1		92	Ferenczy M.
					1191.	0,1 K1		92	(52)
					1192.	0,1 K1		93	
AUSTRALORPKA									
čierna									
1164.	1,0 K	33,-	93	Baláž M.	1193.	0,1 K2		93	Ferenczy M.
1165.	1,0 K	33,-	93	(12)	1194.	0,1 K2		93	(52)
					1195.	0,1 K2		93	

jarabičia vlnitá

1196.	1,0 K	11,-	92	Karamann I.
1197.	0,1 K		93	(84)
1198.	0,1 K		0	
1199.	0,1 K		92	

AMROKSKA**krahulcová**

1200.	1,0 K2		93	Barbirík M.
1201.	0,1 K2		92	(16)
1202.	0,1 K2		94	
1203.	0,1 K2		93	
1204.	1,0		90	Král D.
1205.	0,1		92	(99)

BIELEFELDKA**rodofarbá**

1206.	1,0	17,-	90	Ferjenčík P.
1207.	0,1	17,-	88	(54)

SASEXKA**bielo čierna kolumbia**

1208.	1,0 K1		93	Bača O.
				(4)
1209.	1,0 K1	33,-	93	Bayer J.
1210.	1,0 K1	33,-	94	(18)
		ČC		
1211.	0,1 K1		93	Bača O.
1212.	0,1 K1		91	(4)
1213.	0,1 K1		94	
1214.	0,1 K1		94	Bayer J.
1215.	0,1 K1		92	(18)

MARANSKA**krahulcová**

1216.	1,0	13,-	0	Ferjenčík P.
1217.	0,1	13,-	90	(54)

čierno medená

1218.	1,0 K1		92	Aszódi J.
1219.	0,1 K1		91	(3)
1220.	0,1 K1		89	
1220/1.	0,1 K1		93	

VELSUMKA**hrdzavo jarabičia**

1221.	1,0	14,-	92	Kramár Š.
1222.	1,0	14,-	92	(100)
1223.	1,0	14,-	0	
1224.	0,1	22,-	87	

HEMPŠÍRKA**zlatohnedá**

1225.	1,0 K1	28,-	95	Kubaloš R.
1226.	1,0 K1	28,-	93	(106)
1227.	1,0 K2	26,-	92	Kubaloš R.
1228.	1,0 K2	26,-	92	(106)
1229.	1,0 K2	26,-	92	
1230.	1,0 K1	14,-	91	Pacalaj J.
1231.	1,0 K1	14,-	92	(137)
1232.	0,1 K1	28,-	92	Kubaloš R.
1233.	0,1 K1	28,-	93	(106)
1234.	0,1 K2	26,-	93	Kubaloš R.
				(106)
1235.	0,1 K1		92	Pacalaj J.
1236.	0,1 K1		93	(137)

biela

1237.	1,0 K1	ČC	94	Barbirík M.
1238.	0,1 K1		93	(16)
1239.	0,1 K1		92	
1240.	0,1 K1		93	

ORAVKA**žltohnedá**

1241.	1,0 K1	6,-	90	Centrum výskumu
				žv
				(31)
1242.	1,0 K1	6,-	90	
1243.	1,0 K2	6,-	0	Centrum výskumu
				žv
1244.	1,0 K2	6,-	90	(31)
1245.	0,1 K1	6,-	92	Centrum výskumu
				žv
1246.	0,1 K1	6,-	92	(31)
1247.	0,1 K2	6,-	92	Centrum výskumu
				žv
1248.	0,1 K2	6,-	93	(31)

ARAUKANA divosfarbená

1249. 1,0 K 17,- 0 Hitka P.
1250. 1,0 K 17,- 0 (66)

1251. 1,0 K1 22,- ČČ 93 Kolaja J.
1252. 1,0 K1 22,- 92 (91)

1253. 0,1 K 90 Hitka P.
1254. 0,1 K 90 (66)

1255. 0,1 K1 92 Kolaja J.
1256. 0,1 K1 93 (91)

čierna

1257. 1,0 13,- 92 Ferjenčík P.
1258. 0,1 0 (54)

modrá

1259. 1,0 13,- 89 Ferjenčík P.
(54)

1260. 0,1 88 Ferjenčík P.
()

CEMANI

čierna

1261. 1,0 28,- 92 Ferjenčík P.
1262. 0,1 92 (54)

FORVERKA

1263. 1,0 13,- 93 Ferjenčík P.
1264. 0,1 13,- ČČ 93 (54)

VLAŠKA

jarabičia

1265. 1,0 K2 17,- ČČ 93 Kolaja J.
1266. 0,1 K2 92 (91)
1267. 0,1 K2 92
1268. 0,1 K2 90

PAVLOVSKÁ zlatopestrá

1269. 1,0 13,- 0 Ferjenčík P.
1270. 0,1 13,- 0 (54)

HODVÁBNIČKA BRADATÁ biela

1271. 1,0 K 22,- 92 Ďurža I.
1272. 1,0 K 22,- 94 (47)

1273. 1,0 K 17,- 93 Fedorko J.
1274. 1,0 K 17,- 0 (50)

1275. 0,1 K 94 Ďurža I.
1276. 0,1 K 96 (47)

1277. 0,1 K 22,- 92 Fedorko J.
1278. 0,1 K 22,- 0 (50)

LAFLEŠKA

čierna

1279. 1,0 11,- 0 Ferjenčík P.
1280. 0,1 11,- 93 (54)

BRAKELKA

strieborná čierno pruhova

1281. 1,0 K1 93 Aszódi J.
1282. 0,1 K1 92 (3)
1283. 0,1 K1 93
1284. 0,1 K1 93

ČEŠKA

zlato kropenatá

1285. 1,0 K2 33,- 95 Mach A.
1286. 1,0 K2 33,- 93 (115)
1287. 0,1 K2 ČČ 94
1288. 0,1 K2 94

HAMBURČANKA

strieborná čierno bodkova

1289. 1,0 K1 33,- ČČ 93 Mach A.
1290. 1,0 K1 33,- 93 (115)
1291. 0,1 K1 93
1292. 0,1 K1 92

ZDROBNELÁ KOČINKA

čierna

1293. 0,1 92 Krajlik J.
1294. 0,1 ČČ 93 (98)

ANTVERPSKÝ BRADÁČ

prepeličí

1295.	1,0	22,-	93	Cigáň D. (32)
1296.	0,1		93	Cigáň D. (33)

MILEFLÉRKA

citronovo porcelánová

1297.	1,0 K	9,-	89	Kováč R. (95)
1298.	1,0 K	9,-	90	
1299.	0,1 K		92	
1300.	1,0	9,-	86	Kováč R. (95)

ZDROBNELÁ SUMATRANKA

čierna

1301.	1,0	11,-	93	Obložinská E.
1302.	0,1	11,-	93	MCH(132)

ZDROBNELÁ BRAHMANKA

žltá

1303.	1,0 K	13,-	0	Bačová M. (7)
1304.	1,0 K	13,-	0	
1305.	1,0 K	13,-	0	
1306.	0,1 K	11,-	0	

biela- čierna kolumbia

1307.	1,0 K	33,-	94	Bergendi V. (25)
1308.	0,1 K	28,-	93	
1309.	0,1 K	28,-	93	
1310.	0,1 K	28,-	93	

izabelová vlnitá

1311.	1,0	17,-	93	Beňuš R. (23)
1312.	0,1	17,-	93	
1313.	0,1	17,-	93	
1314.	0,1	17,-	93	ČC

ZDROBNELÁ SASEXKA

novošľachtenie

1315.	1,0		93	Bayer J. (18)
1316.	0,1		93	

hnedo porcelánová

1317.	1,0 K2		93	Bayer J. (18)
1318.	1,0 K2		93	
1319.	0,1 K2		93	
1320.	0,1 K2		93	

ZDROBNELÁ FAVEROLKA NEMECKÁ

lososová

1321.	1,0	22,-	92	Cigáň D. (32)
1322.	0,1		93	

ZDROBNELÁ VYANDOTKA

žltá čierna kolumbia

1323.	0,1		93	Král D. (99)
1324.	0,1		93	ČC

biela

1325.	1,0 K2		91	Bača O. (4)
1326.	1,0 K2		93	
1327.	0,1 K2		93	ČC
1328.	0,1 K2		0	

strieborno sfarbená vlnit

1329.	1,0 K		94	Gazdík P. (59)
1330.	1,0 K		94	ČC
1331.	0,1 K		93	
1332.	0,1 K		94	

strieborná čierno lemovan

1333.	1,0 K	9,-	91	Chyla J. (75)
1334.	1,0 K	9,-	90	
1335.	0,1 K		89	
1336.	0,1 K		90	Chyla J. (76)

jarabičia vlnitá

1337.	1,0		91	Král D. (99)
1338.	0,1		91	

oranžovojarabičia vlnitá

1339.	1,0 K	24,-	90	Hakszer J. (62)
1340.	1,0 K	24,-	91	
1341.	1,0 K	24,-	93	
1342.	1,0 K3	22,-	92	Kolaja J. (91)
1343.	0,1 K	24,-	92	Hakszer J. (62)

1344.	0,1 K3	91	Kolaja J.
1345.	0,1 K3	91	(91)
1346.	0,1 K3	91	
1347.	1,0	94	Líška D.
1348.	1,0	94	(112)
1349.	0,1	93	

čierna-bielo škvrnitá

1350.	1,0	92	Král D.
1351.	0,1	92	(99)

ZDROBNELÁ VELSUMKA

hrdzavo jarabičia

1352.	1,0 K	93	Roháč J.
1353.	1,0 K	93	MCH(154)
1354.	1,0 K1	93	Roháč M.
1355.	1,0 K1	93	(155)
1356.	0,1 K	93	Roháč J.
1357.	0,1 K	93	MCH(154)
1358.	0,1 K1	92	Roháč M.
1359.	0,1 K1	92	(155)

ZDROBNELÁ ORAVKA

žltohnedá

1360.	1,0 K	86	Svatík J.
1361.	0,1 K	86	(176)
1362.	0,1 K	0	
1363.	0,1 K	0	
1364.	1,0	8,-	93 Henžel Š.
1365.	0,1	8,-	92 (64)

ZDROBNELÁ ARAUKANA

zlatopšeničná

1366.	1,0	11,-	93 Ferjenčík P.
1367.	0,1	11,-	93 (54)

modrá divosfarbená

1368.	1,0	11,-	93 Ferjenčík P.
1369.	0,1	11,-	93 (54)

ZDROBNELÁ VLAŠKA

zlato sfarbená

1370.	1,0 K	9,-	93	Obložinská E.
1371.	0,1 K	9,-	93	MCH(132)
1372.	0,1 K	9,-	93	
1373.	0,1 K	9,-	93	ČC

ZDROBNELÁ HOLANĎANKA

biela bielochocholatá

1374.	1,0	92	Krajlik J.
1375.	0,1	92	(98)

ZDROBNELÁ HODVÁBNIČKA

biela

1376.	1,0	11,-	92	Obložinská E.
1377.	0,1	11,-	92	MCH(132)

Prepelica japonská mäsová línia

divoká

1378.	1,0 K1	2,-	Centrum výskumu žv (31)
1379.	0,1 K1	2,-	
1380.	0,1 K1	2,-	
1381.	0,1 K1	2,-	

Prepelica japonská nosivá línia

divoká

1382.	1,0 K2	2,-	Centrum výskumu žv (31)
1383.	0,1 K2	2,-	
1384.	0,1 K2	2,-	
1385.	0,1 K2	2,-	

ZDROBNELÁ VELSUMKA

oranžová

1386.	1,0 K1	90	Korecová D.
1387.	0,1 K1	90	MCH()
1388.	0,1 K1	93	
1389.	0,1 K1	89	
1390.	1,0 K1	91	Korec P.
1391.	0,1 K1	93	()
1392.	0,1 K1	93	
1393.	0,1 K1	93	ČC

FÉNIXKA-ŠOKOKU

oranžovokrú

1394.	1,0	11,-	0	Korec P.
1394/1.	1,0	11,-		()
1395.	0,1	11,-	91	
1395/1.	1,0	11,-		

CELOŠTÁTNA VÝSTAVA MLADÝCH ZVIERAT



HOLUBY

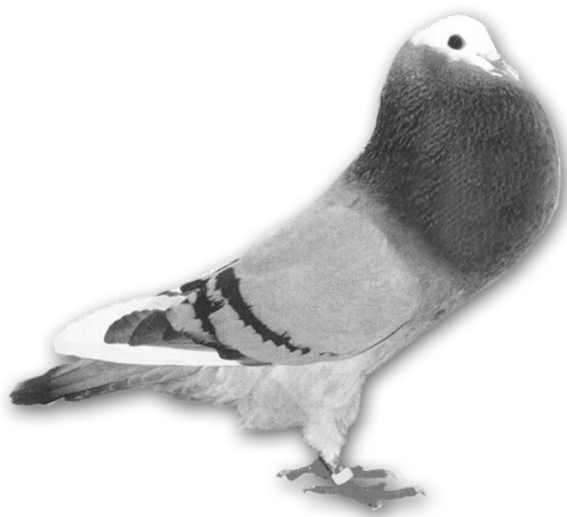

Č.kl.	Pohl.	Pred.	Body	Vystavovateľ	rodofarby svetlý		
Posuzovateľ	cena	Č. cena		Súčet bodov			
RIMAN							
modrý jarabý							
1400.	0,1			Klement Š. (89)	1424.	1,0 K1	50,- 95 Dobiš M. (43)
					1425.	0,1 K1	Klement Š.
					1426.	0,1 K1	(89)
					1427.	0,1 K1	
					1428.	0,1 K1	
					1429.	0,1	Szombath A. (181)
MAĎARSKÝ OBOR							
čierny frkaný							
1401.	1,0			Krajčík J. (98)			
PIEŠŤANSKÝ OBOR							
biely							
1402.	1,0 K1		94	Dóczy D.			
1403.	1,0 K1		95	(44)			
1404.	0,1 K1		94				
1405.	0,1 K1		93				
čierny tiger							
1406.	1,0	66,-	94	Krasňanský R.			
1407.	1,0	66,-	94	(101)			
červený frkaný							
1408.	0,1 K2			Klement Š.			
1409.	0,1 K2			(89)			
1410.	0,1 K2						
1411.	0,1 K2						
TEXAN							
rodofarby tmavý							
1412.	1,0 K2	50,-	0	Dobiš M. (43)			
1413.	1,0 K1	33,-	95	Szarka Š.			
1414.	1,0 K1	33,-	94	(180)			
1415.	0,1 K1	33,-	94				
1416.	0,1 K1	33,-	94				
1417.	1,0		0	Barbirík M.			
1418.	1,0		0	(15)			
1419.	1,0		92	Szombath A.			
1420.	1,0		92	(181)			
1420/1.		0,1	93				
1420/2.		0,1	94				
1421.	0,1		0	Barbirík M.			
1422.	0,1		0	(15)			
1423.	0,1		0				
rodofarby tmavý							
1429/1.		0,1					
rodofarby žltý							
1430.	1,0 K1		0				
modrý pásavý							
1431.	0,1		92				
1432.	0,1 K2	50,-	94				
modrý jarabý							
1433.	0,1 K2	50,-	0				
čierny							
1434.	0,1 K2	50,-	92				
červenoplavý							
1435.	0,1 K1	50,-	94				
1436.	0,1 K1	50,-	0				
1437.	0,1		95		ČČ	Bajkai O. (10)	
červenoplavý jarabý							
1438.	0,1 K1	50,-	0				
recesívny červený							
1439.	0,1 K1		94				
1440.	0,1 K1		94				
1441.	0,1 K1		93				

ŠTRASER

modrý bezpásavý

1442.	1,0		Đurža I.
1443.	0,1	93	(47)
1444.	0,1	92	Klement Š. (89)

modrý jarabý

1445.	1,0	94	Đurža I.
1446.	0,1	94	(47)

MORAVSKÝ PŠTROS

modrý bezpásavý

1447.	1,0 K	94	Németh A.
1448.	1,0 K	94	(130)
1449.	0,1 K	93	
1450.	0,1 K	95	ČC

čierny

1451.	0,1		Klement Š. (89)
-------	-----	--	--------------------

modrý jarabý

1452.	1,0 K	92	Porubský V.
1453.	1,0 K	92	(145)
1454.	1,0 K	92	
1455.	0,1 K	92	
1456.	1,0	92	Žigmond I.
1457.	1,0	94	(208)

modrý bielošupinatý

1458.	1,0 K	93	Maňo J.
1459.	1,0 K	92	(118)
1460.	0,1 K	93	
1461.	0,1 K	92	

čierny šupinatý

1462.	1,0 K	92	Flimel M.
1463.	1,0 K	93	(55)
1464.	0,1 K	94	
1465.	0,1 K	93	

RYS

modrý bielošupinatý

1466.	1,0	92	Kocian J.
1467.	1,0	92	(90)

KOBURSKÝ ŠKOVŘÁNOK

škovřánkovitý

1468.	0,1 K3		Klement Š.
1469.	0,1 K3		(89)
1470.	0,1 K3		
1471.	0,1 K3		

LAHORE

čierny

1472.	1,0	92	Krajlík J. (98)
-------	-----	----	--------------------

strieborný

1473.	0,1	92	Krajlík J. (98)
-------	-----	----	--------------------

GIGANT

modroplavý jarabý

1474.	0,1		Klement Š.
1475.	0,1		(89)

INDIÁN

čierny

1476.	1,0	92	Józan Š.
1477.	1,0	93	MCH(82)
1478.	0,1	92	

žltý

1479.	0,1	94	Józan Š. MCH(82)
-------	-----	----	---------------------

MALTÉZSKY HOLUB

biely

1480.	0,1		Klement Š. (89)
-------	-----	--	--------------------

KING

červenoplavý

1481.	1,0	33,-	0	Urge J.
1482.	1,0	33,-	0	(190)

žltoplavý

1483.	1,0	33,-	0	Urge J.
1484.	1,0	33,-	0	(190)

POMORANSKÝ HRVOLIAK

červený

1485. 0,1 Paveľa st. M.
(139)

červenoplavý s anglickou kresbou

1486. 0,1 Paveľa st. M.
(139)

červený s anglickou kresbou

1487. 1,0 94 Füle P.
1488. 0,1 93 (58)

žltý s anglickou kresbou

1489. 1,0 93 Füle P.
1490. 0,1 94 (58)

modrý s anglickou kresbou

1491. 1,0 Paveľa st. M.
1492. 1,0 (139)

modroplavý s anglickou kresbou

1493. 1,0 K 92 Dinka J.
1494. 1,0 K 94 (42)
1495. 0,1 K 94
1496. 0,1 K 94

žltoplavý s anglickou kresbou

1497. 1,0 ČČ 95 Füle P.
1498. 0,1 94 (58)

PRÁCHENSKÝ KÁNIK

čierny

1499. 0,1 K1 17,- 93 Firic J.
1500. 0,1 K1 17,- 94 ()
1501. 0,1 K1 17,- 92
1502. 0,1 K1 17,- 93

MORAVSKÝ SEDLATÝ HRVOLIAK

červený

1503. 0,1 K3 Pozsonyi T.
1504. 0,1 K3 (146)
1505. 0,1 K3
1506. 0,1 K3

modrý

1507. 0,1 K2 Pozsonyi T.
1508. 0,1 K2 (146)
1509. 0,1 K2
1510. 0,1 K2

ČESKÝ STAVÁK

červený

1511. 1,0 Krajlik J.
(98)

modrý sedlatý

1512. 1,0 K 93 Iskra M.
1513. 1,0 K 94 (77)
1514. 1,0 K 93
1515. 0,1 K 94

SLIEZSKY HRVOLIAK

červený

1516. 1,0 95 Žigmond I.
1517. 1,0 94 (208)
1518. 1,0 92

AFRICKÁ SOVKA BIELA

1519. 0,1 94 Firic J.
1520. 0,1 94
1521. 0,1 94

ČESKÝ HRVOLIAK SIVÝ

jarabý

1522. 0,1 Klement Š.
(89)

SOVKA TURBIT

šedohnedá

1522. 0,1 ČČ 95 Firic J.

ČESKÝ HRVOLIAK SIVÝ

jarabý

1523. 0,1 Klement Š.
(89)

BRNENSKÝ HRVOLIAK

biely

1524. 1,0 33,- 92 Vitáloš R.
(196)

HÝL

zlatý čiernokrídly

1525. 0,1 92 Krajlik J.
(98)

zlatý modrokrídly bielohrotý

1526. 1,0 93 Krajlik J.
(98)

NORIMBERSKÝ ŠKOVRÁNOK

škovránkovitý

1527. 1,0 K 22,- 94 Hakszer J.
1528. 1,0 K 22,- 94 (62)
1529. 0,1 K 22,- 94
1530. 0,1 K 22,- 94

NEMECKÝ DVOJVRKOČATÝ BUBLÁK

červený bielopásavý

1531. 1,0 91 Krajlik J.
1532. 0,1 (98)

PAROCHNIAK

červený

1533. 1,0 94 Hitka P.
1534. 0,1 93 (66)

PÁVIK

biely

1535. 1,0 ČR 95 Bachár J.
1536. 1,0 94 (9)
1537. 0,1 0
1538. 0,1 93

1539. 0,1 94 Otáhalová V.
(136)

AOC

1540. 0,1 93 Otáhalová V.
1541. 1,0 92 (136)

čierny

1542. 1,0 92 Bachár J.
1543. 1,0 93 (9)

1544. 1,0 92 Krajlik J.
(98)

1545. 0,1 93 Bachár J.
1546. 0,1 93 (9)

mliečny

1547. 0,1 Klement Š.
(89)

AOC

1548. 1,0 Bachár J.
(9)

INDICKÝ PÁVIK

modrý jarabý

1549. 1,0 Krajlik J.
(98)

TALIANSKA SOVKA

modrá bezpásavá

1550. 1,0 93 Józan Š.
1551. 0,1 92 MCH(82)

ľadová

1552. 1,0 94 Józan Š.
1553. 1,0 94 MCH(82)
1554. 0,1 94

1555. 0,1 33,- ČR 95 Vitáloš R.
(196)

VÝCHODOSLOVENSKÝ KOTRMELIAK

čierny

1556. 1,0 22,- 0 Vitáloš R.
(196)

biely

1557. 1,0 22,- 0 Vitáloš R.
(196)

STAPARSKÝ LETÚŇ

biely

1558. 1,0 0 Otáhalová V.
1559. 0,1 0 (136)
1560. 0,1 0
1561. 0,1 0

PRAŽSKÝ KRÁTKOZOBÝ LETŮŇ

čierny sedlatý

1562.	0,1 K	93	Bánoczký Z.
1563.	0,1 K	93	(13)
1564.	0,1 K	94	
1565.	0,1 K	93	

1566.	0,1	94	Bánoczký Z. (13)
-------	-----	----	---------------------

modrý sedlatý

1567.	0,1	0	Bánoczký Z. (13)
-------	-----	---	---------------------

SLOVENSKÝ HRVOLIAK

strieborný bielopásavý

1568.	0,1	91	Korec P.
1569.	0,1	92	()

čierny bielopásavý

1570.	1,0	92	Korec P.
1571.	0,1	92	()

čierny šupinatý

1571.	0,1	92	Korec P. ()
-------	-----	----	-----------------

modrý jarabý

1572.	0,1	93	Korec P.
1573.	0,1	92	()

CELOŠTÁTNA VÝSTAVA MLADÝCH ZVIERAT



EXOTY



Por. číslo	Pohl.	Cena €	Chovateľ
---------------	-------	--------	----------

Papagáj červenočiapkový

Purpureicephalus spurius

1600	1,0	250/pár	Šulovský D.
1601	0,1		

Papagáj červenokrídly

Aprosmictus erythropterus

1602	1,0	300/pár	Šulovský D.
1603	0,1		

Papagáj kráľovský

Alisterus scapularis

1604	1,0	500/pár	Šulovský D.
1605	0,1		

Papagáj mnohofarebný

Psephotus varius

1606	1,0	80/pár	Šulovský D.
1607	0,1		

Papagáj nádherný

Polytelis swainsonii

1608	1,0	N	Barlík D.
1609	0,1	N	

Papagáj spevavý

Psephotus haematonotus

1610	1,0	30/pár	Šulovský D.
1611	0,1		

Rozela bledožltá (slamovožltá)

Platycercus flaveolus

1612	1,0	N	Barlík D.
1613	0,1	N	

Rozela Pennantova

Platycercus elegans

1614	1,0	N	Müller J.
1615	0,1	N	

Rozela pestrá

Platycercus eximius

1616	1,0	60/pár	Šulovský D.
1617	0,1		

Rozela pestrá opalínová rubínová

Platycercus eximius

1618	1,0	N	Šulovský D.
1619	0,1	N	

Rozela pestrá opalínová červená

Platycercus eximius

1620	1,0	70/pár	Šulovský D.
1621	0,1		

Rozela žltolícá

Platycercus icterotis

1622	1,0	70/pár	Šulovský D.
1623	0,1		

1624	1,0	N	Barlík D.
------	-----	---	-----------

1625	0,1	N	
------	-----	---	--

Alexander ružovoprsý

Psittacula alexandri

1625	1,0	N	Šulovský D.
1627	0,1	N	

Papagáj mníši

Myiopsitta monachus

1628	1,0	N	Barlík D.
1629	0,1	N	

Nandej čiernohlavý

Nandayus nenday

1630	1,0	N	Barlík D.
1631	0,1	N	

Hrdlička chichotavá chochlatá

1632	1,0	N	Szabó J. f
1633	0,1	N	

Hrdlička vínovečervená

Streptopelia tranquebarica

1634	1,0	N	Szabó J.
1635	0,1	N	

Holúbok medenokrký

Geopelia humeralis

1636	1,0	N	Szabó J.
1637	0,1	N	

Holub chochlatý

Ocyphaps lophotes

1638	1,0	N	Szabó J.
1639	0,1	N	

Andulka vlnkovaná**Melopsittacus undulatus**

1640	1,0	N	Müller J.
1641	0,1	N	

Kakariky červenočelý**Cyanoramphus novaezelandiae**

1642	1,0	N	Müller J.
1643	0,1	N	

Korela chochlatá – bielohlavá**Nyphicus hollandicus**

1644	1,0	N	Müller J.
1645	0,1	N	

Korela chochlatá – bielohlavá**Nyphicus hollandicus**

1646	1,0	N	Müller J.
1647	0,1	N	

Krmivo pre vystavené zvieratá dodal

LOV ŠPORT spol.s r.o.

výhradný distribútor špičkového krmiva značky



www.krmiva-lovsport.sk

LOV ŠPORT spol.s r.o., Sládkovičova 38, 97201 Bojnice, tel. +421 907 366 852, email: z.cipov@gmail.com

CELOŠTÁTNA VÝSTAVA MLADÝCH ZVIERAT



KOZY MORČATÁ

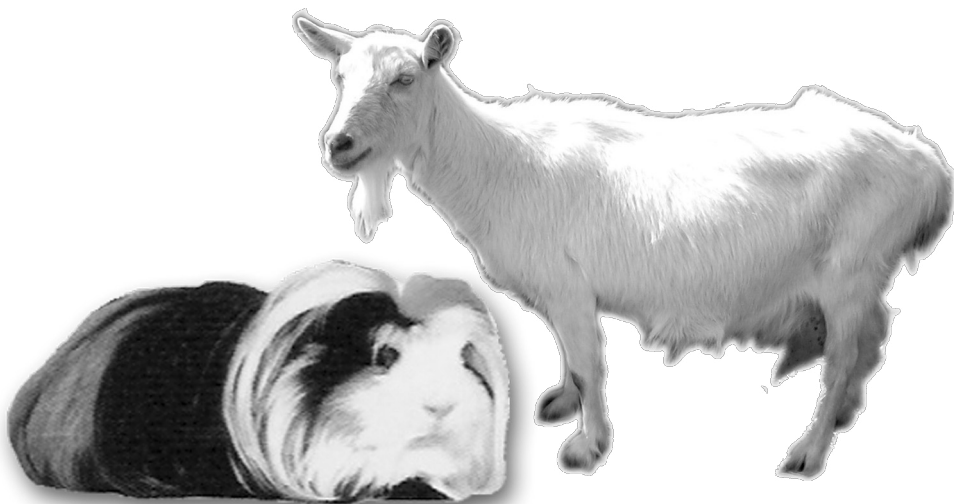

Expozícia kôz

Biela koza krátkosrstá

1650.	0,1	2 ks	Hamerlík Š Ing.
1651.	1,0	2 ks	Hamerlík Š Ing.
1652.	1,0	3ks	Kozubová, L., PhDr.
1653.	0,1	2 ks	Kozubová, L., PhDr.
1656.	0,1	2 ks	Šteflíková, L

Mohérová koza

1654.	0,1	2 ks	Kozubová, L., PhDr.
-------	-----	------	---------------------

Hnedá koza krátkosrstá

1655.	0,1	2 ks	Fazekaš, I. Ing.
-------	-----	------	------------------

Expozícia morčiat

Zoznam vystavovateľov je na začiatku katalógu.

Zvieratá budú vystavované v sobotu 20.8.2011

POZNÁMKY



Zostavenie a spracovanie katalógu:

Ing. Jarmila Dubravská, PhD.
RNDr. Viera Nipčová

Tlač:

Tlačiareň
AGROKOMPLEX - Výstavníctvo Nitra, štátny podnik
2011