

CHOVATEL®

Měsíčník Českého svazu chovatelů
určený nejen pro členy ČSCH,
ale i širokou chovatelskou
veřejnost

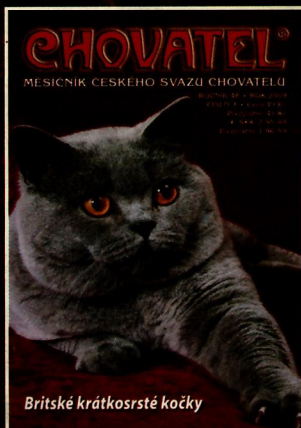
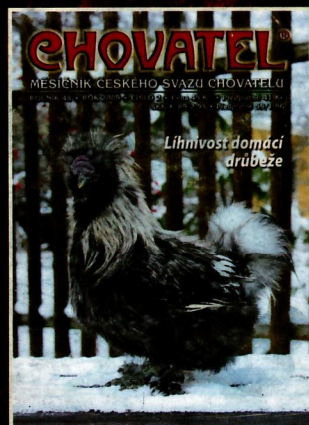
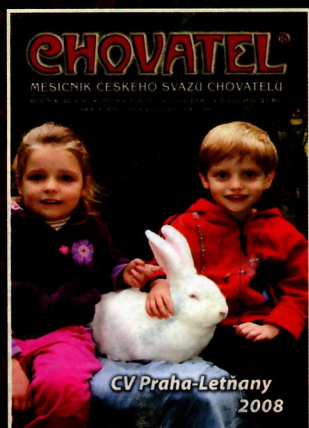

REDAKCE:

ČESKÝ SVAZ CHOVATELŮ

Maškova 3, 182 53 Praha 8

TELEFON: 284 683 453 – inzerce, předplatné
284 683 454; 284 683 437

FAX: 284 681 451

E-MAIL: chovatel@cschdz.cz

Více informací získáte na www.cschdz.cz

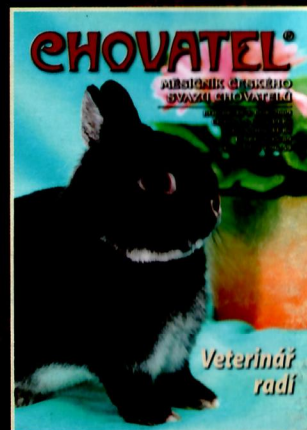
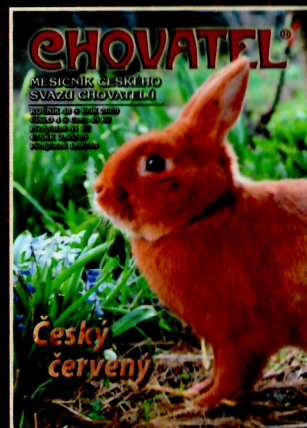

WYSTAWIŠTĚ LYSÁ NAD LABEM
Masarykova 1727, 289 22 Lysá nad Labem, tel.: 325 552 051, fax.: 325 552 050, e-mail: vll@vll.cz

11. - 13. 9. 2009

PRŮVODCE

**39. CELOSTÁTNÍ VÝSTAVOU
MLADÝCH KRÁLÍKŮ
A CELOSTÁTNÍ VÝSTAVOU
MLADÉ DRŮBEŽE**



www.vll.cz



Benefeed

The feed for maximum benefit



PRŮVODCE

39. celostátní výstavou mladých králíků
a Celostátní výstavou mladé drůbeže
Lysá nad Labem 2009



11.–13. září 2009

Pořadatel:

Výstaviště Lysá nad Labem, spol. s r.o.
Masarykova 1727, 289 22 Lysá nad Labem

a

Ústřední odborná komise chovatelů králíků
a ústřední odborná komise chovatelů drůbeže

Servisní služby včetně prodeje zvířat poskytl:
Sekretariát ÚV ČSCH, Maškova 3, 182 53 Praha 8

Vysoce účinná prevence bakteriálních chorob a kokcidióz

Žádejte u svého prodejce krmiv. Vyrábí AQUAMID s.r.o., Hustopeče, www.aquamid.cz



Vážení přátelé, chovatelé, návštěvníci,

dovolte mi, abych vás přivítal na 39. Celostátní výstavě mladých králíků, poprvé v historii spojenou s Celostátní výstavou mladé drůbeže v Lysé nad Labem. Vítám vás nejen jménem svým, ale i jménem celé ústřední odborné komise králíků.

Díky úspěšnému jednání ÚOK s představiteli výstaviště se může tato přehlídka konat v krytých prostorách. Všichni dobře víme, jaké problémy nám v minulosti způsobovalo vrtkavé počasí. Déšť nebo naopak velká vedra byly příčinou nemalých komplikací. Ti z nás, kteří se podíleli na pořádání takových akcí, dobře vědí o čem je řeč.

Využití krytých prostor v tomto období, je po Přerově jeden z prvních kroků éry moderního výstavnictví. Výstavy se zúčastní především ti chovatelé, kteří mají zájem porovnat kvalitu svých letošních odchovů v celorepublikovém měřítku a soutěžit o tituly Mistrů republiky daných plemen. Tato soutěž je nejvýznamnější pro každého zapáleného vystavovatele v naší republice. Je přihlášeno na 3 404 králíků 178 plemen a barevných rázů. Je to číslo potěšující, i když ne rekordní.

Všem, kteří našli odvahu se této výstavě zúčastnit patří upřímné poděkování. Poděkování také patří těm, kteří nějakou měrou přispěli na zdárný průběh akce.

Věřím, že budete odcházet z výstaviště spokojeni.

Všem vítězům gratuluji a přeji mnoho chovatelských zážitků.

Petr Sirotek

předseda ústřední odborné komise chovatelů králíků

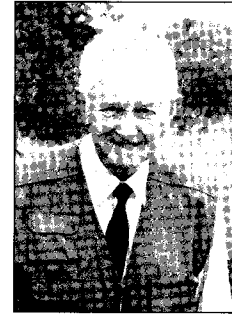

Vážení přátelé,

dovolte, abych Vás přivítal na výstavě mláďat na výstavišti v Lysé nad Labem. Původně to měla být výstava mladých králíků, která je mezi chovateli oblíbena a má svoji tradici, letos je to již 39 ročník. Vystaveno bude 3.412 mladých králíků. Ústřední odborná komise chovatelů drůbeže na únorovém zasedání rozhodla, že se přidáme a pokusně uspořádáme rovněž prodejní výstavu mladé drůbeže. Chtěli jsme nahradit nákupní trhy na plemenné kohouty, které se příliš neosvědčily. Mile nás překvapil velký zájem vystavovatelů. Je přihlášeno stejné množství zvířat, jako tuzemské drůbeže na loňské Celostátní výstavě v pražských Letňanech. Celkem to činí 718 ks z toho 31 hus, 45 kachen, 2 krůty, 2 perličky, 24 křepelek a 614 slepic. Přesto, že termín konání pro drůbež není nejšťastnější, zájem ze strany vystavovatelů je značný. Pokud bude i zájem kupujících, budeme v této výstavě mláďat každoročně pokračovat. Děkuji vystavovatelům a všem co se podílejí na úspěchu této výstavy. Návštěvníkům přeji příjemné zážitky.

Ing. František Šonka

předseda ústřední odborné komise chovatelů drůbeže.

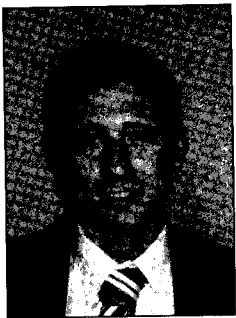

Vážení přátelé, chovatelé, návštěvníci,

již patnáct let výstaviště v Lysé nad Labem organizuje výstavy a veletrhy určené především pro obyvatele z venkova. Tito lidé jsou spjati s přírodou, půdou, zemědělskou výrobou a chovem. Vycházíme z prostého faktu, že pro naše návštěvníky je Lysá nad Labem dopravně přístupnější a lidsky přijatelnější, nežli monstrózní veletržní areály v krajských městech či metropoli. Proto se vždy snažíme vytvořit takové prostředí, aby se tu cítili příjemně, a přichystat nabídku pro celou rodinu a všechny věkové kategorie návštěvnické veřejnosti.

39. celostátní výstava mladých králíků a výstava mladé drůbeže jsou specializované akce, které dozajista přilákají velké množství odborné i laické veřejnosti. Mám upřímnou radost, že se nám v letošním roce podařilo připravit i tuto ojedinělou drobnochovatelskou akci, která v našem veletržním areálu ještě nebyla.

Doufáme, že z lyského výstaviště odejdete spokojeni a že si vy všichni odnesete jen ty nejlepší dojmy a také inspiraci a poučení pro další chovatelskou práci. Lze jen doufat, že se letošní ročník výstavy podaří a v roce 2011 se opět objeví ve veletržním kalendáři naší společnosti.

Zároveň si Vás všechny dovolím co nejsrdečněji pozvat na další chovatelské výstavy od 8. do 11. října Zemědělec a Náš chov, od 30. října do 1. listopadu Exotika a na začátek roku 2010, kdy proběhne již tradiční výstava Náš chovatel 8. – 10. 1. 2010.

Ondřej Matouš

Ředitel Výstaviště Lysá nad Labem, s.r.o.

VÝSTAVNÍ VÝBOR

Petr Sirotek

předseda ÚOK chovatelů králíků

Ing František Šonka

předseda ÚOK chovatelů drůbeže

Ondřej Matouš

ředitel Výstaviště Lysá nad Labem, spol. s r.o.

Oldřich Vízek

vedoucí garant

VĚCNÉ CENY VĚNOVALI

číslo	určeno pro	věnuje
P1	Na nejlepší kolekci velkých světlých stříbřitých	věnuje Ing. Jaroslav Kratochvíl, CSc., předseda ÚV ČSCH
P2	Na nejlepšího jednotlivce kastorexe	věnuje Slavibor Petržílka, generální sekretář ČSCH
P3	Na nejlepší kolekci výstavy	věnuje Petr Sirotek, předseda ÚOK CHK
P4	Na nejlepší kolekci holandských králíků	věnuje Josef Vilhelm, tajemník ÚOK CHK
P5	Na nejlepší kolekci belgických obrů	věnuje Václav Mlaskač, člen ÚV ČSCH
P6	Na nejlepšího jednotlivce tříslových králíků	věnuje Václav Mlaskač, člen ÚV ČSCH
P7	Na nejlepší kolekci zakrslých beranů	věnuje ÚOK CHK
P8	Na 2. nejlepší kolekce výstavy	věnuje sbor posuzovatelů králíků
P9	Na 3. nejlepší kolekce výstavy	věnuje sbor posuzovatelů králíků
P10	Na nejlepšího 1,0 výstavy	věnuje sbor posuzovatelů králíků
P11	Na nejlepší 0,1 výstavy	věnuje sbor posuzovatelů králíků
P12	Na nejlepší kolekci moravských modrých	věnuje Plemenná kniha králíků
P13	Na nejlepší kolekci českých strakáčů černých	věnuje Plemenná kniha králíků
P14	Na nejlepšího 1,0 mladého chovatele	věnuje ÚKPM
P15	Na nejlepší 0,1 mladého chovatele	věnuje ÚKPM
P16	Na nejlepší kolekci králíků mladého chovatele	věnuje ÚKPM
P17	Na nejlepší 0,1 českého albína	věnuje redakce časopisu Chovatel
P18	Na nejlepšího králíka tříslového modrého	věnuje Jiří Andrš, posuzovatel králíků
P19	Na nejlepší 0,1 činčilu velkou	věnuje Klub chovatelů činčil velkých
P20	Na nejlepší kolekci vídeňských modrých – člena klubu	věnuje Klub chovatelů vídeňských plemen králíků
P21	Na nejlepší kolekci vídeňských černých – člena klubu	věnuje Klub chovatelů vídeňských plemen králíků
P22	Na nejlepší kolekci vídeňských bílých – člena klubu	věnuje Klub chovatelů vídeňských plemen králíků
P23	Na nejlepší kolekci vídeňských šedých – člena klubu	věnuje Klub chovatelů vídeňských plemen králíků
P24	Na nejlepší kolekci vídeňských modrošedých – člena klubu	věnuje Klub chovatelů vídeňských plemen králíků
P25	Na nejlepšího 1,0 vídeňských plemen králíků	věnuje Miroslav Kozub, posuzovatel králíků
P26	Na nejlepší 0,1 vídeňských plemen králíků	věnuje Miroslav Kozub, posuzovatel králíků
P27	Na 1. nejlepší kolekci bílých angor	věnuje Klub chovatelů angor
P28	Na 2. nejlepší kolekci bílých angor	věnuje Klub chovatelů angor
P29	Na nejlepšího jednotlivce barevných angor	věnuje Klub chovatelů angor
P30	Na druhou nejlepší kolekci králíků velkých plemen	věnuje OO ČSCH Vyškov
P31	Na nejlepší 0,1 saténovou	věnují členové klubu manželé Andršovi
P32	Na nejlepšího představitelé novošlechtění plemene zakrslý saténový	věnuje Bc. Jan Jirků, posuzovatel králíků, předseda Klubu chovatelů saténových králíků
P33	Na nejlepší kolekci českých strakáčů - jinobarevných rázů	věnuje Bc. Jan Jirků, posuzovatel králíků, člen odborné komise Klubu chovatelů králíků českých strakáčů
P34	Na nejlepší kolekci králíků národních plemen	věnuje Adam Hellinger, registrator Klubu chovatelů českých černopesikatých
P35	Na nejlepší kolekci králíků národních plemen, představenou mladým chovatelem	věnuje Adam Hellinger, registrator Klubu chovatelů českých černopesikatých
P36	Na nejlepšího 1,0 saténového	věnuje Bc. Markéta Danišovičová, jednatelka a pokladní Klubu chovatelů saténových králíků
P37	Na nejlepší kolekci králíků plemene saténový	věnuje Ivo Gorčica, člen Klubu chovatelů saténových králíků
P38	Na nejlepší kolekci meklenburského strakáče	Věnuje Výstaviště Lysá nad Labem
P39	Na nejlepší kachnu	věnuje ÚOK chovatelů drůbeže
P40	Na nejlepší zdrobnělou vyandotku	věnuje Plemenná kniha drůbeže
P41	Na nejlepšího jedince původní zakrslé drůbeže	věnuje Plemenná kniha drůbeže
P42	Na nejlepší husu	věnuje redakce časopisu Chovatel
P43	Na nejlepšího 1,0 mladého chovatele	věnuje ÚKPM
P44	Na nejlepší 0,1 mladého chovatele	věnuje ÚKPM
P45	Na nejlepší zdrobnělou plymutku	věnuje Slavibor Petržílka, generální sekretář ČSCH
P46	Na nejlepšího 1,0 velké velsumky	věnuje Jiří Král, místopředseda ÚV ČSCH
P47	Na nejlepší 0,1 velké velsumky	věnuje Jiří Král, místopředseda ÚV ČSCH
P48	Na nejlepšího 1,0 zdrobnělé velsumky	věnuje Jiří Král, místopředseda ÚV ČSCH
P49	Na nejlepší 0,1 zdrobnělé velsumky	věnuje Bc. Markéta Danišovičová, předsedkyně revizní komise Klubu chovatelů velsumek
P50	Na nejlepší velkou vlašku	věnuje Ing. Richard Konrád, člen ÚV ČSCH
P51	Na nejlepší maransku	věnuje Ing. František Šonka, předseda ÚOK CHD
P52	Na nejlepší velkou vyandotku	věnuje Josef Vilhelm, člen ÚOK CHD
P53	Na nejlepší velkou plymutku žlutou	věnuje Jiří Andrš, posuzovatel králíků
P54	Na nejlepší oceněnou japonku	Věnuje Výstaviště Lysá nad Labem
P55	Na nejlepšího jednotlivce moravského modrého králíka	Věnuje MVDr. Jaroslav Talacko

POSUZOVATELÉ KRÁLÍKŮ

vedoucí posuzovatelů: **Ing. Zadina Josef**

Andrle Jiří
Andrš Jiří
Andrlík Vladimír
Ing. Blokeš Josef
Caha Miroslav st.
Caha Miroslav ml.
Caithamlová Dana
Červinka Tomáš
Doboš Jiří
Dvořák Bohumil
Ekrt Stanislav
Fasora Petr
Göhringer Ludwik
Heřmanský Jan
Holeček František
Chmelík Václav
Jahoda Jiří
Bc. Jirků Jan
Ing. Jurečka Jiří
Kalous Zdeněk
Koczai Jan
Kozub Miroslav
Kozubík Milan
Král Václav
Kratochvíl Josef

Kulanda Stanislav
Kvapil Jaroslav
Livora Petr
Louda Josef
MVDr. Martinec Miloslav
Maxa Stanislav
Michel Jaromír
Pavelka Miroslav
Bc. Pawlas Miroslav
Pozdník Čeněk
Ing. Řídký Pavel
Říha Josef
Schönfelder Jiří
Sikora Pavel
Sirotek Petr
Snítily Jindřich
Šitar Josef
Šíp Jindřich
Trávníček Antonín
Uličný Václav
Vacek Jiří
Verner Jaroslav
Vycpálek Jan
Zens Herbert

POSUZOVATELÉ DRŮBEŽE

vedoucí posuzovatelů: **Král Jiří**

Beňo Ján
Hrubeš Pavel
Ješetický Josef
Kaštovský Jiří
Ing. Konrád Richard
Křivský Jan
Moravec Tomáš

Novák Jaroslav
Ing. Szebestová Zdeňka
Šíp Jindřich st.
Škoda Josef
Ing. Šonka František
Tuček Pavel

VETERINÁRNÍ DOZOR

Krajská veterinární správa Nymburk
Inspektorát Poděbrady

VETERINÁRNÍ SLUŽBA

MVDr. Jaroslav Talacko - Arnošta z Pardubic 55, 282 01 Český Brod

UPOZORNĚNÍ NÁVŠTĚVNÍKŮM

- Jakékoliv vyndávání zvířat z klecí nebo jejich krmení je zakázáno
- Prodej zvířat je možný pouze prostřednictvím prodejních pokladen
- Prodávající obdrží v případě realizace prodeje 90 % z ceny uvedené v přihlášce (viz výstavní podmínky)
- Kupující zaplatí prodejní cenu uvedenou v Průvodci výstavou (katalogu)
- Prodaná zvířata mohou být novým majitelům vydána okamžitě po zaplacení
- Symboly **1,0** a **0,1** jsou označením zvířat samčího, respektive samičího, pohlaví
- Symbol **K** je označení zvířete zařazeného do soutěžní kolečky
- Symbol **J** je označení zvířete přihlášeného jako jednotlivec
- Symbol **ČC** je označení pro zvíře oceněné čestnou cenou
- Symbol **P** (+ číslo) je označení pro zvíře oceněné pohárem, plaketa...
- V prostorách výstaviště není dovoleno bez souhlasu pořadatele výstav rozšiřovat (vylepovat, pokládat atd.) jakékoliv tiskoviny (zejména letáky, plakáty, náborářské materiály atd.) reklamního či obchodního charakteru



Vážení návštěvníci,

k nákupu zvířat použijte **PRODEJNÍ LÍSTKY** s čárovým kódem, které jsou umístěné na klecích. Na základě těchto lístků (po zaplacení u prodejní pokladny) obdržíte doklad, na který si můžete zakoupené zvíře vyzvednout. Před prodejem není třeba kontaktovat garanta. Zvířata, která na kleci nebudou mít Prodejní lístek, jsou pravděpodobně prodaná. Zda-li je zvíře o které máte zájem, skutečně prodané, si můžete ověřit u prodejní pokladny. Na stejném místě si můžete kdykoliv během výstavy ověřit i jestli jsou prodaná vaše prodejní zvířata.

V rámci zkvalitnění služeb jsme zavedli Průkaz vystavovatele. Čárový kód, který je na něm uvedený, umožňuje rychlejší obsluhu při vyplacení peněz za prodaná zvířata. Modrá kartička slouží k vyzvednutí Průvodce výstavou (katalogu). Čestné ceny a poháry si vystavovatel vyzvedne u prodejních pokladen - servisu pro vystavovatele.

SEZNAM VYSTAVOVATELŮ

Poř. č.	Příjmení, Jméno, Adresa, Telefon, Email	Sekce	Mladý chovatel
1.	Adamec st. Miroslav, Jana Machytky 176, 50901 Nová Paka, tel: 493723669 / 606501786 ANGLICKÝ STRAKÁČ černožlutý, ANGLICKÝ STRAKÁČ černý, ANGLICKÝ STRAKÁČ modrý, ČESKÝ LUŠTIČ	K	
2.	Albrecht Petr, Srby 132, 27302 Tuchlovice, tel: 776790619 KASTOREX, MARANSKA měděně černá, NĚMECKÝ OBROVITÝ STRAKÁČ černý, VLAŠKA ZDROBNĚLÁ oranžově zbarvená	KD	
3.	Ambrůzek Zdeněk, Nahořanská 270, 54901 Nové Město n. Met., tel: 774315953 SASKÁ	D	
4.	Andrle Jiří, čp. 273, 41141 Žitnice, tel: 607657080, mail: jiran.andrle@seznam.cz NĚMECKÝ OBROVITÝ STRAKÁČ černý	K	
5.	Andrle Tomáš, čp. 149, 56951 Morašice, tel: 603870521, mail: t.andrle@email.cz VELKÝ SVĚTLÝ STRÍBRNÝ	K	
6.	Andrlík Vladimír, Kamenec 2, 57201 Polička, tel: 461724251 / 732123941 ZAKRSLÝ BERAN činčilový, ZAKRSLÝ BERAN modrý	K	
7.	Andrš Jiří, Českých legií 536, 54901 Nové Město n. Met., tel: 608268581, mail: andrs.jirka@centrum.cz PLYMUTKA žlutá, SATĚNOVÝ modrý, TŘÍSLOVÝ modrý	DK	
8.	Andršová Markéta, Českých legií 536, 54901 N. Město n. Metují, tel: 777001620, mail: andrsova@centrum.cz MALÝ BERAN divoce zbarvený, SATĚNOVÝ slonovinový červenooký	K	
9.	Aubrechtová Jana, Bc., Nezvěstická 392, 33203 Štáhlavy, tel: 774611969, mail: aubrechtovajana@seznam.cz BOJOVNICE KO ŠAMO zlatě pšeničná, LANDESKÁ divoká, SLOVENSKÝ SIVOMODRÝ REX	DK	
10.	Balcar Jaroslav, čp. 152, 54236 Libřatov, tel: 499781591 PLYMUTKA žlutá	D	
11.	Balíček Alois, Švehlova 262, 33203 Štáhlavy, tel: 607919220 HOLANDSKÝ divoce zbarvený, KAJUGA, SEBRITKA stříbrná černě lemovaná, SEBRITKA žlutě plavá bíle lemovaná	KD	
12.	Baličková Magda, Švehlova 262, 33203 Štáhlavy AMROKSKA	D	MCH
14.	Baránek Karol, Všechlapy 86, 28802 Nymburk 2, tel: 325541093 FRANCOUZSKÝ BERAN bílý červenooký	K	
15.	Barcuch Dušan, Miřetín 45, 53944 Proseč u Skutče, tel: 777196552, mail: dusan.barcuch@razdva.cz HAMBURČANKA zlatá černě pruhovaná, SASKÁ	D	
16.	Barcuch Roman, Miřetín 45, 53944 Proseč u Skutče, tel: 469341166 ČESKÝ ČERVENÝ, VYANDOTKA ZDROBNĚLÁ stříbrná černě lemovaná, VYANDOTKA ZDROBNĚLÁ stříbrně koroptví vlnitá, ZAKRSLÁ bílá	KD	MCH
17.	Bartoš David, Větrná 253 Svinary, 50009 Hradec Králové, tel: 604161867, mail: dada.bart@seznam.cz ZAKRSLÝ BERAN činčilový	K	MCH
18.	Bartoš Jiří, Větrná 253 Svinary, 50009 Hradec Králové, tel: 604161867, mail: jira.bartseznam.cz ČINČILA VELKÁ	K	

Poř. č.	Příjmení, Jméno, Adresa, Telefon, Email	Sekce	Mladý chovatel
19.	Bartošek Václav, Štarnov 159, 78314 Bohuňovice, tel: 585389601	D	
20.	ČESKÁ SLEPICE zlatá kropenatá, ŠUMAVANKA zlatá stříkaná Béla Rudolf, Hartavská 308, 46334 Hrádek n. Nisou, tel: 603530988 ZAKRSLÝ BERAN perlový, ZAKRSLÝ BERAN strakáč perlový	K	
21.	Bendová Miluše, Střešovická 52/750, 16200 Praha 6, tel: 777205179	K	
22.	ANGLICKÝ STRAKÁČ modrý, NĚMECKÝ OBROVITÝ STRAKÁČ černý Beneš Jaroslav, čp. 98, 56951 Morašice u Litom., tel: 461613767 VELKÝ SVĚTLÝ STŘÍBŘITÝ	K	
23.	Beneš Josef, Nadějov 9, 58827 Jamné	K	
24.	HOTOTSKÝ BÍLÝ, MORAVSKÝ BÍLÝ HNĚDOOKÝ Beránek Miroslav, Nová 332, 29473 Brodce n. Jizerou, tel: 603924149 ČINČILA VELKÁ	K	
25.	Bičák Pavel, čp. 238, 28925 Straky, tel: 603216721	K	
26.	MORAVSKÝ BÍLÝ HNĚDOOKÝ, VÍDEŇSKÝ ŠEDÝ Bíliková Eva, Na Zábrančí 7, 78901 Zábřeh, tel: 733174220, mail: bilek.eva@seznam.cz	K	
27.	MALÝ BERAN divoce zbarvený Blacký Jakub, Luženičky 35, 34401 Domažlice, tel: 379778723 NĚMECKÝ OBROVITÝ STRAKÁČ modrý	K	
28.	Blaha Zdeněk, čp. 193, 68401 Hodějice, tel: 604985799, mail: zd.blaha@seznam.cz	K	
29.	FRANCOUZSKÝ BERAN divoce zbarvený, FRANCOUZSKÝ BERAN železitý Bláha Pavel, Olbrachtova 1050, 26401 Sedlčany, tel: 777731413 / 603875751 ZAKRSLÝ železitý	K	
30.	Blatský Jaroslav, Sousedovice 22, 38601 Strakonice, tel: 606551212, mail: blatsky.j@seznam.cz	KD	MCH
	ČESKÝ STRAKÁČ černožlutý, HEMPŠÍRKA ZDROBNĚLÁ měděně červená, STŘÍBŘITÝ MALÝ žlutý		
31.	Borč Ladislav, Šitboř 8, 34522 Poběžovice	K	
32.	VÍDEŇSKÝ ČERNÝ Bošina Ivan, 5. května 57, 28923 Milovice, tel: 777684688	K	
33.	BELGICKÝ OBR divoce zbarvený Boštík Stanislav, Jateční 166, 57001 Litomyšl, tel: 607817767, mail: st.bostik@centrum.cz	K	
34.	FRANCOUZSKÝ BERAN bílý červenooký Boukal Jaroslav, Ing., Kněževes, Družstevní 153, 25268 Středokluky, tel: 220950033, mail: boukalj@seznam.cz	D	
35.	VYANDOTKA zlatá černě lemovaná Brabec Zdeněk, Dobrovítov 51, 28601 Čáslav, tel: 603807332	K	
36.	ČESKÝ STRAKÁČ černý, VÍDEŇSKÝ ŠEDÝ Brábník Jan, Dlouhé Pole 10, 25601 Benešov, tel: 605916029	K	
37.	VELKÝ SVĚTLÝ STŘÍBŘITÝ Bradna Vladimír, Ing., Pod Zámečkem 1732, 50012 Hradec Králové 12, tel: 777182232, mail: bradna@hnn.cz	K	
38.	HOLANDSKÝ želvovinový, ZAKRSLÝ BERAN činčilový Braunstein Oldřich, 9. května 82, 41111 Sulejovice, tel: 603257823	K	
	KALIFORNSKÝ černý		

Poř. č.	Příjmení, Jméno, Adresa, Telefon, Email	Sekce	Mladý chovatel
39.	Brdička Václav, Erbenova 2365, 54401 Dvůr Králové n.L., tel: 732459342	DK	
40.	ČESKÁ, KASTOREX Brodecký Dušan, Novoměstská 23, 62100 Brno, tel: 603291653, mail: dusanbrodecky@seznam.cz	K	
41.	KUNÍ hnědý, RUSKÝ černý		
41.	Brůža Miroslav, čp. 165, 29443 Čachovice, tel: 731165532	K	
42.	VELKÝ SVĚTLÝ STŘÍBŘITÝ		
42.	Brzák Josef, Bezručova 867, 29301 Mladá Boleslav, tel: 326329086 / 604623626	K	
43.	VELKÝ SVĚTLÝ STŘÍBŘITÝ		
43.	Březinová Ivana, Nad Remízem 592, 29471 Benátky n. Jizerou, tel: 603720897	K	
44.	NOVOZÉLANDSKÝ BÍLÝ, VÍDEŇSKÝ MODROŠEDÝ Buček Pavel, V Olšínách 7, 66491 Ivančice, tel: 602246700, mail: Pavelbucek@email.cz	K	
45.	NOVOZÉLANDSKÝ BÍLÝ Bukovská Daniela, Bc., Litice 56, 32100 Plzeň, tel: 603538950, mail: zoofarma@seznam.cz	K	
46.	ČESKÝ ALBÍN, ZAKRSLÝ BERAN perlový Bukovská Hana, Litice 56, 32100 Plzeň, tel: 603538950, mail: zoofarma@seznam.cz	K	MCH
47.	HERMELÍN modrooký		
47.	Bukovský Vít, Litice 56, 32100 Plzeň, tel: 604237944, mail: zoofarma@seznam.cz	D	MCH
48.	BRAHMÁNKA bílá kolumbijská, LANDESKÁ divoká		
48.	Burda Radko, Karlovarská 25, 35002 Cheb, tel: 602429819	K	
49.	MALÝ BERAN divoce zbarvený, NOVOZÉLANDSKÝ BÍLÝ Bureš Miloš, Sídliště 347, 26753 Žebrák, tel: 737122499, mail: milos.bures1@seznam.cz	K	
50.	MORAVSKÝ MODRÝ Burian Michal, čp. 6, 27742 Obráství, tel: 777947259, mail: chs.erudit@seznam.cz	K	
51.	NOVOZÉLANDSKÝ BÍLÝ		
51.	Buršík Josef, Dolní 367, 34522 Poběžovice, tel: 379422639 / 775588099, mail: J.Bursik@seznam.cz	DK	
52.	BRAKELKA stříbrná černě pruhovaná, ČESKÝ ALBÍN, INDICKÝ BĚŽEC modrožlutě divoký, ORPINGTONSKÁ		
52.	Caithamlová Dana, 9. května 341, 26762 Komárov, tel: 311573065 / 739077463, mail: dana.caithamlova@seznam.cz	K	
53.	RHŮNSKÝ		
53.	Cihlář Josef, čp. 155, 74706 Chvalíkovice, tel: 723053005, mail: josef-cihlar@seznam.cz	K	
54.	BELGICKÝ OBR divoce zbarvený		
54.	Čadil Karel, Doubek 79, 25101 Říčany u Prahy, tel: 737972759	K	
55.	ALJAŠKA, HERMELÍN modrooký, VÍDEŇSKÝ ŠEDÝ, ZAKRSLÝ BERAN bílý červenooký, ZAKRSLÝ BERAN bílý modrooký, ZAKRSLÝ BERAN divoce zbarvený		
55.	Čadilová Anna, Ing., Doubek 79, 25101 Říčany u Prahy, tel: 737331267	D	
56.	VELSUMKA ZDROBNĚLÁ rezavě koroptví		
56.	Čanečtí Petr a Pavel, čp. 65, 74291 Velké Albrechtice, tel: 556411213, mail: petr.canecky@seznam.cz	D	
	KOČINKA ZAKRSLÁ bílá, KOČINKA ZAKRSLÁ černá, KOČINKA ZAKRSLÁ černá bíle skvrnitá, KOČINKA ZAKRSLÁ porcelánová, KOČINKA ZAKRSLÁ žlutá		

Poř. č.	Příjmení, Jméno, Adresa, Telefon, Email	Sekce	Mladý chovatel
57.	Čekelský Martin, Jedlová 549, 33012 Horní Bříza, tel: 604959368, mail: mcekelsky@seznam.cz	K	
58.	MÍŠENSKÝ BERAN havanovitě stříbřitý Čermák Ladislav, čp. 249, 39422 Košetice, tel: 724265917 PLYMUTKA žlutá, PLYMUTKA ZDROBNĚLÁ černá	D	
59.	Černá Eva, Třída Masarykova 247, 55001 Broumov, tel: 776184524 / 604164872, mail: lustici@seznam.cz	K	
60.	ČESKÝ LUŠTIČ , STŘÍBŘITÝ MALÝ žlutý Černík Josef, Březová 25, 46602 Jablonec n. Nisou, tel: 720266641 HERMELÍN červenooký, RUSKÝ černý, ZAKRSLÝ ruský černý	K	
61.	Černý Jan, Sluneční 194, 74731 Chlebičov, tel: 728046213 HOTOTSKÝ BÍLÝ	K	
62.	Červený Jaromír, Vápenka 519, 26751 Zdice, tel: 737797441 BELGICKÝ OBR ALBÍN , JAPONKA ČABO bílá černoocasá	KD	
63.	Červinka Tomáš, Wolkerova 2221/2, 76701 Kroměříž, tel: 573343603 / 602793762, mail: cervinkatomas@volny.cz	K	
64.	ZAKRSLÝ divoce zbarvený, ZAKRSLÝ železitý, ZAKRSLÝ BERAN strakáč divoce zbarvený Čvančar Josef, čp. 123, 29477 Mečeříž, tel: 326391595 KALIFORNSKÝ černý	K	
65.	Danišovič Michal, JUDr., Zahájí 16, 27737 Chorušice, tel: 603543545, mail: danisovic.michal@quick.cz	K	
66.	BÍLOPESIKATÝ černý, HAVANA , KALIFORNSKÝ černý Danišovičová Markéta, Bc., Zahájí 16, 27737 Chorušice, tel: 315693798 / 774643064, mail: marketa.danisovicova@centrum.cz	K	
67.	SATÉNOVÝ modrý Darius Stanislav, Božec 36, 28127 Krakovany, tel: 728729342 VYANDOTKA ZDROBNĚLÁ zlatá černě lemovaná	D	
68.	Davídek Zdeněk, Ostrá 123, 28922 Lysá nad Labem, tel: 723942661 ČINČILA VELKÁ	K	
69.	Davidová Miluše, Žižkovo nám. 1086/20, 46008 Liberec 1 ZAKRSLÝ BERAN bílý modrooký	K	
70.	Deml Jiří, Střezetice 23, 50312 Všeň, tel: 495446028, mail: j.Demlova@seznam.cz	K	
71.	VELKÝ SVĚTLÝ STŘÍBŘITÝ Dlouhý Štěpán, Víta Nejedlého 631, 26401 Sedlčany, tel: 777768110, mail: servis@stroj.cz	K	
72.	KALIFORNSKÝ černý, KUNÍ VELKÝ hnědý Dobeš Zdeněk, Heršpice 85, 68401 Slavkov u Brna, tel: 544221807 / 721710366	K	
73.	ALJAŠKA , HAVANA Dobrovolný Jaromír, Ing., čp. 98, 67505 Rudíkov, tel: 732281077, mail: jaromirdobrovolny@centrum.cz	KD	
74.	ANGORA bílá červenooká, ČESKÁ SLEPICE zlatá kropená, KALIFORNSKÝ černý Dobrovolný Josef, Dr. Suzy 594/3, 67401 Třebíč, tel: 737816475	D	
75.	HEMPŠÍRKA ZDROBNĚLÁ měděně červená, VELSUMKA ZDROBNĚLÁ rezavě koroptví Dobrovolný Zdeněk, čp. 228, 58261 Česká Bělá, tel: 569444139, mail: zdenek.chovatel@seznam.cz	K	MCH
	FRANCOUZSKÝ BERAN bílý červenooký, FRANCOUZSKÝ BERAN strakáč železitý, MALÝ BERAN divoce zbarvený		

Poř. č.	Příjmení, Jméno, Adresa, Telefon, Email	Sekce	Mladý chovatel
76.	Dobřemysl Václav, Horní Nivy 3, 35601 Sokolov, tel: 352695565 / 723081447 REX dalmatinský strakáč černý	K	
77.	Dohnal Josef, Věžnice 33, 58821 Jamné u Jihlavy, tel: 567273248 ORAVKA hnědá, VELSUMKA ZDROBNĚLÁ rezavě koroptví	D	
78.	Dolejš Radek, Ing., čp. 38, 28905 Žehuň, tel: 606346357, mail: dolejs.radek@seznam.cz	K	
79.	VÍDEŇSKÝ MODRÝ Dorůžka Václav, Chlístov 44, 67522 Stařeč, tel: 736419596 ČESKÝ ALBÍN	K	
80.	Dostál Jakub, Osvobození 382, 68709 Boušice, tel: 777131173, mail: lubodastys@seznam.cz	K	MCH
	VÍDEŇSKÝ MODRÝ		
81.	Dostál Jan, Kotěrova 627 A, 50003 Hradec Králové, tel: 495512234 / 602227858, mail: jan.dost@seznam.cz	K	
	VÍDEŇSKÝ MODRÝ		
82.	Drexler Václav, Kalivody 26, 27054 Řevničov, tel: 607924255, mail: vaclav.drexler@seznam.cz	D	
	PERLIČKA světle modrá s úplným perlením, VLAŠKA modrá koroptví, VLAŠKA rodobarvá šedoprsá, VLAŠKA žíhaná, VYANDOTKA ZDROBNĚLÁ koroptví vlnitá		
83.	Drobílek Jiří, čp. 226, 66467 Syrovice, tel: 721428110 ANGORA bílá červenooká	K	
84.	Dulíková Helena, Lhotka 17, 26727 Svinaře, tel: 607693421 ANGORA bílá červenooká, KASTOREX	K	
85.	Dušek Martin, Ing., Na Spořilově 1143, 25601 Benešov, tel: 721129589 VELKÝ SVĚTLÝ STŘÍBŘITÝ	K	
86.	Dvořák Dušan, Nad Přehradou 851, 26401 Sedlčany, tel: 606841419 NĚMECKÝ OBROVITÝ STRAKÁČ černý	K	
87.	Dvořák Miroslav, Pod Jankovem 51, 10400 Praha 10-Háječek, tel: 605231123 AUSTRALKA ZDROBNĚLÁ černá, KALIFORNSKÝ černý	DK	
88.	Dvořák Pavel, Bc., Na Výsluní 387, 39156 Tábor 4-Měšice, tel: 737839701, mail: pavel.dvoraktabor@seznam.cz	K	
	BELGICKÝ OBR divoce zbarvený, BELGICKÝ OBR železitý		
89.	Dvořák Pavel, ml., Na Výsluní 387, 39156 Tábor 4-Měšice, tel: 732162502, mail: pavlik.vilik@seznam.cz	KD	MCH
	BELGICKÝ OBR divoce zbarvený, JAPONSKÁ MASNÁ plavě divoká, JAPONSKÁ MASNÁ smokigová (Tuxedo), JAPONSKÁ MASNÁ šedě plavá divoká, JAPONSKÁ MASNÁ tmavě divoká, JAPONSKÁ MASNÁ zlatě divoká, KALIFORNSKÝ černý, KOČINKA ZAKRSLÁ černá zlatoprsá, KOČINKA ZAKRSLÁ žlutá, PADUÁNKA ZDROBNĚLÁ žlutě plavá bíle lemovaná		
90.	Dvořák Stanislav, Pod Jankovem 851, 10400 Praha 10-Háječek, tel: 720561222 NOVOZÉLANDSKÝ BÍLÝ	K	
91.	Eisenreich Jindřich, Na Chmelnici 606, 26242 Rožmitál p. Tř., tel: 721455331 STŘÍBŘITÝ MALÝ žlutý, VELSUMKA ZDROBNĚLÁ rezavě koroptví, VÍDEŇSKÝ BÍLÝ	KD	
92.	Ekrt Stanislav, Osvoboditelů 936/27, 41002 Lovosice, tel: 723337341 TRÍSLOVÝ černý, TRÍSLOVÝ marburský -veveří	K	
93.	Eliáš Václav, DiS., Edvarda Beneše 24, 32024 Plzeň, tel: 373541764 / 725665712, mail: v.elias@seznam.cz	K	
	ZAKRSLÝ BERAN madagaskarový		

Poř. č.	Příjmení, Jméno, Adresa, Telefon, Email	Sekce	Mladý chovatel
94.	Erlích Josef, Jeronýmova 718, 41117 Libochovice, tel: 776115727	K	
95.	FRANCOUZSKÝ BERAN divoče zbarvený, MALÝ BERAN divoče zbarvený Eška Roman, Drozdov 1, 26761 Cerhovice, tel: 311577976 / 604361597, mail: HASA30@seznam.cz KASTOREX	K	MCH
96.	Faltus Oldřich, čp. 58, 54972 Otovice, tel: 732478219	K	
97.	STRÍBŘITÝ MALÝ divoče zbarvený, STRÍBŘITÝ MALÝ žlutý Faltys Pavel, S.K.Neumanna 928, 29501 Mnichovo Hradiště, tel: 608073718, mail: Pavel.Faltys@hbpogroup.com MORAVSKÝ MODRÝ	K	
98.	Fejt Jaroslav, čp. 34, 58827 Jamné u Jihlavy, tel: 606808108	K	
99.	VELKÝ SVĚTLÝ STRÍBŘITÝ Fiala Tomáš, Gorkého 70, 34601 Horšovský Týn, tel: 606839833, mail: achyll.f@seznam.cz VÍDEŇSKÝ ČERNÝ	K	
100.	Fila Jiří, Práče 146, 67161 Prosiměřice, tel: 720240216	K	
	ČESKÝ ALBÍN		
101.	Fišer Josef, Kleštěnická 517, 26762 Komárov, tel: 724506522	K	
	SLOVENSKÝ SIVOMODRÝ REX		
102.	Fišerová Michaela, Kleštěnická 517, 26762 Komárov, tel: 311572937	K	MCH
	ZAKRSLÝ BERAN madagaskarový		
103.	Flieger Aleš, Přistoupim 153, 28201 Český Brod, tel: 602820607, mail: ZdenekKohout@seznam.cz TŘÍSLOVÝ černý	K	
104.	Folejtar Josef, Křešín 3, 39424 Křešín u Pacova, tel: 607948399	D	
	VYANDOTKA ZDROBNĚLÁ černá bíle skvrnitá		
105.	Foltýn Zdeněk, Včelínek 1456, 69603 Dubňany, tel: 731428420	K	
	VELKÝ SVĚTLÝ STRÍBŘITÝ		
106.	Forman Ladislav, čp. 1, 69648 Ježov, tel: 518626751	K	
	NOVOZÉLANDSKÝ ČERVENÝ		
107.	Fořt Libor, čp. 32, 53833 Trojovice, tel: 603899819, mail: lfort@tiscali.cz	K	
	KASTOREX		
108.	Franta Zdeněk, čp. 100, 696 72 Lipov, tel: 608167764	K	
	KALIFORNSKÝ černý		
109.	Gajdoš Jindřich, Lipová 8, 69146 Ladná, tel: 607199334, mail: csch-zo-ladna@email.cz ČINČILA MALÁ	K	
110.	Gajdůšek František, čp. 316, 68756 Prakšice, tel: 572672315	DK	
	AUSTRALKA černá, ČESKÝ STRAKÁČ černý, LEGHORNKA, VYANDOTKA ZDROBNĚLÁ stříbrně koroptví vlnitá		
111.	Gajdůšek Jaroslav, čp. 177, 68756 Prakšice, tel: 603324960	KD	
	KALIFORNSKÝ černý, VLAŠKA rodoobarvá šedoprsá, VLAŠKA stříbrně zbarvená		
112.	Gajdůšek Pavel, čp. 316, 68756 Prakšice, tel: 572672315, mail: paja.gajdusek@seznam.cz VÍDEŇSKÝ ŠEDÝ	K	MCH
113.	Gela Ladislav, Dr., Chaloupky 143, 26762 Komárov, tel: 311573120	K	
	VÍDEŇSKÝ ŠEDÝ		

Poř. č.	Příjmení, Jméno, Adresa, Telefon, Email	Sekce	Mladý chovatel
114.	Gorčica Ivo, čp. 168, 74774 Holasovice, tel: 736109527	K	
	BÍLOPESÍKATÝ černý, BÍLOPESÍKATÝ modrý, HAVANA , SATĚNOVÝ havanovitý		
115.	Grimová Helena, U Pastvišť 73, 50009 Hradec Králové 9, tel: 495270567	DK	
	ČESKÁ CHOCHOLATÁ , ČESKÝ ČERVENÝ , NOVOZÉLANDSKÝ ČERVENÝ		
116.	Groh Josef, Tašov 47, 40002 Ústí n. L.-Malečov, tel: 728464384	DK	
	VELSUMKA ZDROBNĚLÁ rezavě koroptví, ZAKRSLÝ BERAN divoče zbarvený		
117.	Grulich Bohumil, Luká 19, 78324 Slavětín, tel: 585345340 / 776499397	K	
	ČESKÝ ALBÍN		
118.	Grus Jaroslav, Velelidská 1679, 28802 Nymburk, tel: 325515261	K	
	BURGUNDSKÝ		
119.	Hadraba Antonín, Zechovice 48, 38701 Volyně, tel: 720214320	K	
	KALIFORNSKÝ černý		
120.	Hajer Alois, Tyršova 312, 26242 Rožmitál p. Třem., tel: 723459640	K	
	ČESKÝ ČERVENÝ		
121.	Hajský Karel, 5. května 687, 33601 Blovce, tel: 721623658, mail: hajsky.karel@seznam.cz	K	
	ZAKRSLÝ kuní modrý, ZAKRSLÝ ruský modrý, ZAKRSLÝ BERAN madagaskarový		
122.	Hálová Gabriela, Nový Jáchymov 51, 26703 Beroun, tel: 723863639, mail: G.Halova@seznam.cz	K	
	ZAKRSLÝ BERAN bílopesíkatý černý, ZAKRSLÝ BERAN činčilový, ZAKRSLÝ BERAN madagaskarový, ZAKRSLÝ BERAN siamský modrý		
123.	Hamza Vladimír, Lidická 455, 55203 Česká Skalice, tel: 491452737	K	
	ČESKÝ STRAKÁČ černý		
124.	Hazdra Martin, Nad Stráněmi 19, 29401 Bakov nad Jizerou	D	
	HEMPŠÍRKA měděně červená		
125.	Hazuková Jana, Chlustina 48, 26751 Zdice, tel: 605277865, mail: jana.hazukova@seznam.cz	K	
	MORAVSKÝ MODRÝ		
126.	Hedvábný Karel, Pozďatín 47, 67503 Budišov u Třebíče, tel: 603738424	K	
	RUSKÝ černý		
127.	Heler Václav, čp. 140, 67177 Branišovice, tel: 724232348, mail: heler2@email.cz	DK	
	LEGHORNKA , LEGHORNKA ZDROBNĚLÁ, NOVOZÉLANDSKÝ BÍLÝ, SASEXKA bílá světle kolumbijská		
128.	Heller Miroslav, Palackého 826, 29301 Mladá Boleslav, tel: 326387135 / 604382752, mail: heller.miroslav@seznam.cz	K	
	VELKÝ SVĚTLÝ STRÍBŘITÝ		
129.	Hellinger Adam, ČSA 289, 69141 Břeclav, tel: 776277488, mail: adamhellinger@seznam.cz	K	
	ČESKÝ ČERNOPEŠÍKATÝ		
130.	Henych Josef, čp. 19, 41121 Vrbičany, tel: 416532641 / 724184222, mail: Henych.Josef@seznam.cz	K	
	BURGUNDSKÝ , ČINČILA VELKÁ		
131.	Heran František, Nechratická 138, 25791 Sedlec-Prčice, tel: 723663042	D	
	AUSTRALKA černá		
132.	Hertl Miloslav, Stanovice 33, 54401 Dvůr Králové n. L., tel: 499692129 / 739170112, mail: miloslav.hertl@seznam.cz	D	
	JAPONKA ČABO černá bíle skvrnitá, PLYMUTKA bílá, PLYMUTKA černá, PLYMUTKA modrá		

Poř. č.	Příjmení, Jméno, Adresa, Telefon, Email	Sekce	Mladý chovatel	Poř. č.	Příjmení, Jméno, Adresa, Telefon, Email	Sekce	Mladý chovatel
133.	Herzán Milan, U Kapličky 506, 69615 Čejkovice	DK			ČESKÝ STRAKÁČ černožlutý		
134.	ARAUKANA divoká, ČÁRKOVANÁ, HERMELÍN červenooký, PERLOVÝ Herzánová Pavlína, U Kapličky 506, 69615 Čejkovice	DK	MCH	155.	Hrubeš Pavel, Bezručova 484, 28126 Týnec nad Labem, tel: 321781054	KD	
135.	HOLOKRČKA ZDROBNĚLÁ černá, ZAKRSLÝ činčilový Herzig Lukáš, čp. 244, 54906 Bohuslavice n. Met, tel: 777061031	K		156.	REX černopesíkatý, REX dalmatinský strakáč černý, VYANDOTKA koroptví vlnitá, VYANDOTKA stříbrná černě lemovaná, VYANDOTKA zlatá bíle lemovaná	K	MCH
136.	HOLANDSKÝ modrý, HOLANDSKÝ želvovinový Heřmanová Hana, Zdětín 152, 29471 Benátky n. Jizerou, tel: 732883277	K		157.	ZAKRSLÝ BERAN madagaskarový Humpolík Bedřich, Tasovice 76, 67125 Hodonice, tel: 776641926, mail: bedahumprc@seznam.cz	K	
137.	NOVOZÉLANDSKÝ ČERVENÝ Hlava Luděk, Libotov 46, 54401 Dvůr Králové n. L., tel: 732686293, mail: hlava.ludek@seznam.cz	D	MCH	158.	VÍDEŇSKÝ ŠEDÝ Hurtík Josef, Petra Bezruče 770, 39901 Milevsko, tel: 382522895	K	
138.	ČESKÁ, SASKÁ Hnilica Josef, Výkleky 78, 75125 Veselíčko, tel: 732571813	K		159.	STRÍBŘITÝ MALÝ světlý Hušek Jaroslav, čp. 44, 51601 Synkov, tel: 606233151	K	
139.	ČESKÝ ČERVENÝ Hodan Josef, Smetanova 953, 33401 Přeštice, tel: 377982323	K		160.	KALIFORNSKÝ černý, NOVOZÉLANDSKÝ BÍLÝ Hušek Milan, Zahradní 448, 50401 Nový Bydžov, tel: 724033757, mail: milanhusek@seznam.cz	K	
140.	BURGUNDSKÝ Holaj Jaroslav, čp. 56, 41301 Kostomlaty p. Ř., tel: 607947521	K			ČESKÝ STRAKÁČ černožlutý		
141.	VELKÝ SVĚTLÝ STRÍBŘITÝ Holda Štefan, Ing., Poněšice 25, 37341 Hluboká n. Vlt., tel: 606332781	K		161.	Chadraba Karel, st., Mančice 22, 28108 Voděrady, tel: 607189374	K	
142.	NĚMECKÝ OBROVITÝ STRAKÁČ černý Holubec Josef, Lesná č.p.71, 67102 Znojmo, tel: 777696187	K			REX dalmatinský strakáč černý, REX havanovitý, REXI ZAKRSLÍ činčilový, REXI ZAKRSLÍ kastorex, ZAKRSLÝ bílopesíkatý černý, ZAKRSLÝ bílopesíkatý modrý		
143.	KALIFORNSKÝ černý Honsa František, Ing., Stržná 753/20, 16500 Praha 6- Suchdol, tel: 603498337, mail: fhonsa@seznam.cz	K		162.	Charvát Josef, Tábořská 116, 28401 Kutná Hora, tel: 327511196	K	
144.	MALÝ BERAN červený, MEKLENBURSKÝ STRAKÁČ červený Hora Ludvík, Ledce 102, 27305 Smečno, tel: 604355746	K		163.	NOVOZÉLANDSKÝ ČERVENÝ Charypar Vladimír, Borovany 18, 39843 Bernartice, tel: 774243574, mail: vladimir.charypar@seznam.cz	K	
145.	BURGUNDSKÝ Horáček Klement, Nová 491, 69103 Rakvice, tel: 519349405	K		164.	ZAKRSLÝ SATĚNOVÝ durynský Chlumský Vratislav, Kbel 93, 29471 Benátky n. Jizerou	K	
146.	MORAVSKÝ MODRÝ Horák Jaromír, Jetřichovická 200, 25791 Sedlec-Prčice, tel: 728523711	D		165.	VELKÝ SVĚTLÝ STRÍBŘITÝ Chomát Petr, MVDr., Dobrošovice 20, 26401 Sedlčany, tel: 602836016	D	
147.	ARAUKANA divoká, PLYMUTKA modrá Horčic Jaroslav, K Dálnici 1162, 25002 Stará Boleslav, tel: 731258937	K		166.	VYANDOTKA ZDROBNĚLÁ stříbrná černě lemovaná Jakubův Karel, Nová 45, 29442 Luštěnice, tel: 739216277, mail: jakubuv12@seznam.cz	K	MCH
148.	BURGUNDSKÝ, ZAKRSLÝ činčilový Horek Vladimír, nám. E.Beneše 127, 39901 Milevsko 1, tel: 723469476	K		167.	MEKLENBURSKÝ STRAKÁČ černý, NOVOZÉLANDSKÝ BÍLÝ Jambura Josef, Ing., Dolní Novosedly 5, 39701 Písek, tel: 736532382, mail: jambura@jambura.cz	KD	
149.	HOLANDSKÝ divoče zbarvený, HOLANDSKÝ havanovitý Hovorka Jiří, Kremličkova 936, 28002 Kolín II., tel: 777743361	K			MALÝ BERAN rhönský, PLYMUTKA ZDROBNĚLÁ bílá, PLYMUTKA ZDROBNĚLÁ modrá, PLYMUTKA ZDROBNĚLÁ žíhaná, RHÖNSKÝ, ZAKRSLÝ BERAN rhönský		
150.	ČESKÝ STRAKÁČ černý Hradec Milan, Žižkova 515, 29301 Mladá Boleslav, tel: 326325725 / 775605531	K		168.	Jandl Lubomír, čp. 64, 28922 Stratov, tel: 724836974	K	
151.	KUNÍ modrý, RUSKÝ modrý Hradec ml. Milan, Žižkova 515, 29301 Mladá Boleslav, tel: 775605531, mail: aupirela@seznam.cz	K		169.	ČINČILA VELKÁ Janeba Otakar, Ing., Ohrobec 110, 25245 Zvole, tel: 723950682	K	
152.	HERMELÍN modrooký, ZAKRSLÝ modrý, ZAKRSLÝ BERAN kuní hnědý, ZAKRSLÝ BERAN ruský černý Hrdina Roman, Na Krechtech 642, 29404 Dolní Bousov, tel: 326396728 / 608275275	K		170.	VELKÝ SVĚTLÝ STRÍBŘITÝ Janebová Dagmar, Ohrobec 110, 25245 Zvole, tel: 723950682	K	
153.	BELGICKÝ OBR černý, BELGICKÝ OBR železitý, MORAVSKÝ MODRÝ Hrdlička František, Choťánky 7, 29001 Poděbrady, tel: 739024615	K			ČESKÝ STRAKÁČ černý		
154.	FRANCOUZSKÝ BERAN divoče zbarvený Hrstka Ladislav, Rozhovice 17, 53803 Heřmanův Městec, tel: 722731220	K		171.	Janků Tomáš, Ing., Žižkovo nám. 1086/02, 46008 Liberec 8, tel: 776199082, mail: Janku.tom@seznam.cz	K	
				172.	HERMELÍN modrooký, ZAKRSLÝ rys Janoušek František, Láz 5, 34901 Stříbro, tel: 605179095	K	
				173.	BELGICKÝ OBR divoče zbarvený Jaroš Karel, Pohankova 2, 62800 Brno, tel: 530322213, mail: karel.jaros@cmail.cz	K	
					NOVOZÉLANDSKÝ BÍLÝ		

Poř. č.	Příjmení, Jméno, Adresa, Telefon, Email	Sekce	Mladý chovatel
174.	Javůrek Stanislav, Ing., čp. 312, 50343 Černilov, tel: 495431591, mail: standa.javurek@volny.cz NOVOZÉLANDSKÝ BÍLÝ, SIAMSKÝ VELKÝ modrý	K	
175.	Jelínek Jaromír, Buček 6, 33141 Kralovice, tel: 605725700 VELKÝ SVĚTLÝ STŘÍBŘITÝ, VYANDOTKA ZDROBNĚLÁ zlatá modře lemovaná	KD	
176.	Jelínek Josef, čp. 415, 67171 Hostěradice, tel: 728158210 STŘÍBŘITÝ MALÝ černý, STŘÍBŘITÝ MALÝ světlý, STŘÍBŘITÝ MALÝ žlutý	K	
177.	Jelínek Pavel, čp. 415, 67171 Hostěradice, tel: 515333378 ČESKÝ ČERNOPEŠÍKATÝ	K	MCH
178.	Jeniček Karel, Nádražní 655, 26242 Rožmitál p. Třem., tel: 602832649 KALIFORNSKÝ černý	K	
179.	Ježek Jan, Suchohrdly 7, 66902 Znojmo 2, tel: 511130828 MORAVSKÝ MODRÝ	K	
180.	Ježek Josef, čp. 155, 26256 Krásná Hora n.Vlt., tel: 318862043 HEMPŠÍRKA měděně červená	D	
181.	Jindřich Milan, Ing., Chelčického 8, 59101 Žďár nad Sázavou, tel: 608081964 BÍLOPEŠÍKATÝ černý, BÍLOPEŠÍKATÝ havanovitý	K	
182.	Jiránek Vladimír, Hradčany 37, 46343 Český Dub, tel: 605730823 ČESKÁ SLEPICE zlatá kropenatá, KASTOREX, NOVOZÉLANDSKÝ BÍLÝ, VELSUMKA ZDROBNĚLÁ rezavě koroptví	DK	
183.	Jirásková Jana, Ing., Nosálovská 92, 68201 Vyškov, tel: 608456330, mail: janajiraskova@quick.cz ANGORA červená, SATÉNOVÁ ANGORA červená	K	
184.	Jirkovský Robert, U Propusti 7, 14200 Praha 4 -Lhotka, tel: 608046042 BRAHMÁNKA modrá, BRAHMÁNKA ZDROBNĚLÁ stříbrně koroptví vlnitá, BRAHMÁNKA ZDROBNĚLÁ žlutá kolumbijská	D	
185.	Jodl Jiří, Lidická 759, 36221 Nejdek, tel: 724102473, mail: jirka.jodl@seznam.cz HOLANDSKÝ modrý	K	
186.	Jodl, ml. Jiří, Lidická 759, 36221 Nejdek, tel: 353926293 / 728325480, mail: siska27@seznam.cz ZAKRSLÝ BERAN strakáč divoce zbarvený	K	MCH
187.	Johánek Jiří, Luženičky 5, 34401 Domažlice, tel: 723647674 FRANCOUZSKÝ BERAN divoce zbarvený, FRANCOUZSKÝ BERAN železitý	K	
188.	Jorda Michal, Němčice 43, 28002 Kolín, tel: 321798065 / 739447109, mail: jordamichal@seznam.cz ČESKÁ SLEPICE ZDROBNĚLÁ zlatá kropenatá	D	
189.	Judas Milan, Lůčky 1018, 69102 Velké Bílovice, tel: 776029078 STŘÍBŘITÝ MALÝ světlý, VELKÝ SVĚTLÝ STŘÍBŘITÝ, VLAŠKA ZDROBNĚLÁ zlatě zbarvená, ZAKRSLÝ stříbřitý světlý	KD	
190.	Jurečka Jiří, Ing., Bobrky 411, 75501 Vsetín, tel: 604208479, mail: j.jurecka@climax.cz HERMELÍN červenooký, RUSKÝ černý	K	
191.	Juren Stanislav, Mrštíkova 5, 69301 Hustopeče, tel: 775267659 MORAVSKÝ MODRÝ, TŘÍSLOVÝ černý	K	
192.	Jurica Pavel, Horní Nová Ves 244, 50781 Lázně Bělohrad, tel: 493793618 / 728653670 NOVOZÉLANDSKÝ BÍLÝ	K	
193.	Justych Václav, Za Litavou 626, 26751 Zdice, tel: 721173736 HAVANA	K	

Poř. č.	Příjmení, Jméno, Adresa, Telefon, Email	Sekce	Mladý chovatel
194.	Kabeláč Ondřej, Písecké př. 1345, 39901 Milevsko, tel: 773533960 HOLANDSKÝ japanovitý, HOLANDSKÝ japanovitý modrý	K	
195.	Kábrt Pavel, čp. 41, 54232 Maršov u Úpice, tel: 776024992 VIDĚNSKÝ ŠEDÝ	K	--
196.	Kadeřábková Lenka, Bosyně 25, 27724 Vysoká, tel: 775170090, mail: lenka@plivnik.cz KUNÍ VELKÝ hnědý	K	
197.	Kadláček František, čp. 83, 78332 Náklo-Mezice, tel: 776764800 KASTOREX	K	
198.	Kadlík Stanislav, Jízdárenská 1, 68202 Vyškov 2, tel: 739479220 VIDĚNSKÝ BÍLÝ	K	
199.	Kadrnka Miroslav, Starovičky 261, 69301 Starovičky, tel: 724265426 TŘÍSLOVÝ černý	K	
200.	Kalous Zdeněk, Kamenická 84, 56401 Žamberk, tel: 731766420 FRANCOUZSKÝ BERAN strakáč divoce zbarvený, MARANSKA měděně černá	KD	
201.	Kalvoda Martin, Vodní 9, 47301 Nový Bor, tel: 777661332 ČESKÝ LUŠTIČ	K	
202.	Kancnýř Pavel, Tylova 765, 29501 Mnichovo Hradiště, tel: 776051444 NOVOZÉLANDSKÝ BÍLÝ	K	
203.	Kantová Jana, Na Vinici 1325, 34901 Stříbro, tel: 732340700, mail: jana.kantova@seznam.cz HOLANDSKÝ černý, VIDĚNSKÝ MODROŠEDÝ	K	
204.	Kára Eduard, Na Hradčanech 150, 41701 Bystřany, tel: 606175121 KASTOREX	K	
205.	Karban Luboš, Jestřebí Lhota 13, 28002 Kolín, tel: 602840233 BURGUNDSKÝ	K	
206.	Kašpar Jindřich, Útušice 113, 33209 Štěnovice, tel: 377916504 / 728498705 NOVOZÉLANDSKÝ BÍLÝ	K	
207.	Kašpar Ladislav, Dudychova 321, 53401 Holice, tel: 604403025, mail: lada.kaspar@email.cz NOVOZÉLANDSKÝ BÍLÝ	K	
208.	Kesner Lubomír, čp. 152, 33821 Osek, tel: 723212994, mail: ara.osek@seznam.cz MORAVSKÝ MODRÝ, NĚMECKÝ OBROVITÝ STRAKÁČ černý, REX dalmatinský strakáč černý	K	
209.	Kleňha Kamil, Zahradní 336, 39002 Tábor, tel: 736124560, mail: KamilKlenha@seznam.cz NOVOZÉLANDSKÝ ČERVENÝ	K	
210.	Klika Jaroslav, Bezkov 46, 66902 Znojmo 2, tel: 515236125 MORAVSKÝ MODRÝ	K	
211.	Klíma Milan, Zelená 1505, 75501 Vsetín, tel: 732301609 BURGUNDSKÝ	K	
212.	Klíma Zdeněk, Nádražní 299, 69103 Rakvice, tel: 602187047 NĚMECKÝ OBROVITÝ STRAKÁČ modrý	K	
213.	Kňobort Stanislav, Ing., Kamenická 324, 47123 Zákupy, tel: 487857550, mail: s.knobort@seznam.cz KUNÍ bílopesikatý hnědý, KUNÍ hnědý, MARANSKA měděně černá, RUSKÝ modrý, ZAKRSLÝ kuní bílopesikatý hnědý	KD	

Poř. č.	Příjmení, Jméno, Adresa, Telefon, Email	Sekce	Mladý chovatel
214.	Knotek Dušan, Vetelská 98, 41301 Vědomice, tel: 728659130, mail: dusan.knotek@centrum.cz ČESKÝ ČERVENÝ , ČINČILA MALÁ	K	
215.	Koblížek Zdeněk, Bojetice 70, 29441 Dobruška, tel: 607223905 BELGICKÝ OBR divoce zbarvený	K	
216.	Kocourek Zdeněk, Horčápsko 2, 26272 Březnice, tel: 222356186 / 720196156, mail: Tummi@tiscali.cz BÍLEFELDSKÁ SLEPICE rodobarvá hnědoprsá, BÍLEFELDSKÁ SLEPICE ZDROBNĚLÁ rodobarvá hnědoprsá, MEKLENBURSKÝ STRAKÁČ durynský	DK	MCH
217.	Kocourková Lenka, Ptýrovec 19, 29501 Mnichovo Hradiště BANTAMKA zlatokrká, ZAKRSLÝ BERAN bílý modrooký	DK	MCH
218.	Koczai Jan, Výhledy 187, 34601 Horšovský Týn, tel: 379422560 NOVOZÉLANDSKÝ ČERVENÝ	K	
219.	Koczai Zdeněk, Výhledy 187, 34601 Horšovský Týn, tel: 379422560 / 724245810, mail: koczai@wo.cz NOVOZÉLANDSKÝ ČERVENÝ	K	
220.	Kodat Roman, Láz 155, 26241 Bohutín, tel: 602117854, mail: kodatroman@seznam.cz ZAKRSLÝ BERAN divoce zbarvený	K	
221.	Kohout Zdeněk, Přistoupim 153, 28201 Český Brod, tel: 602820607, mail: zdenekkohout@seznam.cz BURGUNDSKÝ	K	
222.	Kohoutek Jan, Družstevní 182, 68501 Bučovice II, tel: 739628558, mail: kohoutek@slamont.com REX dalmatinský strakáč černý	K	
223.	Kohoutek Josef, Lomená 486, 78344 Náměšť na Hané, tel: 608683105 ČINČILA VELKÁ	K	
224.	Kojetín Tomáš, Dolní Novosedly 12, 39701 Písek, tel: 602292337, mail: Tomas.Kojetin@seznam.cz REX rys, ZAJEČÍ divoce zbarvený ohnivý, ZAKRSLÝ japonský	K	
225.	Komárek Josef, Rohoznice 37, 53341 Lázně Bohdaneč, tel: 737282303 VÍDEŇSKÝ ŠEDÝ	K	
226.	Kopřiva Zbyněk, Ing., čp. 189, 67102 Šumná, tel: 515291478, mail: kopřiva.z@seznam.cz STŘÍBŘITÝ MALÝ žlutý	K	
227.	Korsa Václav, Ing., Pod Lesem 194, 39137 Chotoviny, tel: 389822536 / 720560510, mail: vkorsa@seznam.cz ČINČILA VELKÁ , MALÝ BERAN divoce zbarvený	K	
228.	Korynta Josef, čp. 143, 25204 Čisovice, tel: 606312159 ČESKÁ	D	
229.	Kořízek Richard, čp. 316, 56956 Čistá u Litomyšle, tel: 461634335 / 732934951 ČESKÝ ČERVENÝ , HEMPŠÍRKA měděně červená, VYANDOTKA ZDROBNĚLÁ bílá	DK	
230.	Kosík Milan, Březínova 349, 67601 Morav. Budějovice, tel: 568421478 / 720270937, mail: MilannKosikk@seznam.cz ČESKÁ SLEPICE zlatá kropenatá	D	
231.	Kosina Ladislav, Sokoleč 218, 29001 Poděbrady, tel: 774551549, mail: kosina.ladislav@seznam.cz NOVOZÉLANDSKÝ ČERVENÝ	K	

Poř. č.	Příjmení, Jméno, Adresa, Telefon, Email	Sekce	Mladý chovatel
232.	Kosnar Jan, Lipová 115, 35002 Cheb, tel: 354593106 / 607757974, mail: jankosnar@centrum.cz ANGORA bílá červenooká	K	
233.	Kotek Ladislav, Horní Lhota 67, 25708 Načeradec, tel: 773678611 VÍDEŇSKÝ MODRÝ	K	
234.	Kotusová Jitka, Purkyňova 1032, 25082 Úvaly, tel: 724150347, mail: jitka.kotusova@centrum.cz VÍDEŇSKÝ ŠEDÝ	K	
235.	Kotusová Kristýna, Purkyňova 1032, 25082 Úvaly, tel: 724150347, mail: jitka.kotusova@centrum.cz ČESKÝ ČERVENÝ	K	MCH
236.	Kouba Miloslav, Žákovská 107, 58281 Habry, tel: 569440164 / 605706467 MORAVSKÝ MODRÝ	K	
237.	Koubová Marie, Nedělišťe 93, 50312 Všestary, mail: mariekou@seznam.cz STŘÍBŘITÝ MALÝ havanovitý, ZAKRSLÝ BERAN perlový	K	
238.	Koula Václav, Podzámecká 125, 29306 Kosmonosy, tel: 605825503 VÍDEŇSKÝ BÍLÝ	K	
239.	Kouřil Jaroslav, Snovídky 27, 68333 Nesovice, tel: 517367530 / 604303526 ČINČILA MALÁ	K	
240.	Kouřil Ondřej, Snovídky 27, 68333 Nesovice, tel: 606753165, mail: kouril.jar@email.cz HERMELÍN modrooký	K	MCH
241.	Kouřil ml. Jaroslav, Snovídky 27, 68333 Nesovice, tel: 606753165, mail: kouril.jar@email.cz STŘÍBŘITÝ MALÝ žlutý	K	
242.	Koutecká Jana, Valcířská 191/II, 33842 Hrádek u Rokycan, tel: 605737089 VÍDEŇSKÝ MODROŠEDÝ	K	
243.	Koutecká Michaela, Valcířská 191/II, 33842 Hrádek u Rokycan ANTVERPSKÝ VOUSÁČ křepelčí, VÍDEŇSKÝ ČERNÝ	DK	MCH
244.	Kovárna Lukáš, Křečovice 94, 25756 Neveklov, tel: 603831288 HERMELÍN červenooký, VYANDOTKA ZDROBNĚLÁ koroptví vlnitá, ZAKRSLÝ stříbřitý světlý	KD	MCH
245.	Kovárna Martin, Křečovice 94, 25756 Neveklov, tel: 604376493 VYANDOTKA ZDROBNĚLÁ lososová, ZAKRSLÝ BERAN havanovitý, ZAKRSLÝ BERAN strakáč havanovitý	DK	MCH
246.	Kovárna Michal, Křečovice 94, 25756 Neveklov, tel: 603831288 HOLANDSKÝ divoce havanovitý, HOLANDSKÝ havanovitý, HOLANDSKÝ madagaskarový, RODAJLENDKA červená	KD	
247.	Kovář Jiří, Příbramská, čp. 320, 40725 Verneřice, tel: 412514826 / 723968686, mail: kovarjirka@seznam.cz NOVOZÉLANDSKÝ BÍLÝ	K	
248.	Kozub Milan, Jesenická 464, 79351 Břidličná, tel: 737735380 ČESKÁ , VÍDEŇSKÝ MODRÝ	DK	
249.	Kozub Miroslav, Jesenická 464, 79351 Břidličná, tel: 732131484, mail: miroslav.kozub@seznam.cz VÍDEŇSKÝ BÍLÝ	K	
250.	Kracík Miroslav, čp. 68, 50704 Třtěnice, tel: 608239851, mail: kracik.mirek@tiscali.cz ČESKÝ ALBÍN , ČESKÝ STRAKÁČ havanovitý	K	

Poř. č.	Příjmení, Jméno, Adresa, Telefon, Email	Sekce	Mladý chovatel	Poř. č.	Příjmení, Jméno, Adresa, Telefon, Email	Sekce	Mladý chovatel
251.	Kracík Oldřich, čp. 68, 50704 Třtěníce, tel: 774173533 HAVANA	K			ČESKÝ STRAKÁČ černý, ORPINGTONKA ZDROBNĚLÁ černá, ORPINGTONKA ZDROBNĚLÁ modrá s lemy, PIŽMOVKA bílá, VLAŠKA rodoobarvá šedoprsá		
252.	Krajf Miloš, Lišno 57, 25751 Bystřice u Benešov, tel: 723735353, mail: krajf@seznam.cz VIDEŇSKÝ MODRÝ	K		270.	Kučera Jan, Hořešovice 27, 27374 Kladno, tel: 314579214 TRÍSLOVÝ černý	K	MCH
253.	Krajská Libánská Linda, Borová 353, 25245 Zvole u Prahy, tel: 732910185, mail: rajteddiku@atmado.cz ZAKRSLÝ TEDDY bílý modrooký	K		271.	Kučera Ladislav, Příbramská 104, 40725 Verneřice, tel: 412559005 FRANCOUZSKÝ BERAN železitý	K	
254.	Král Jiří, Polepy, Masarykova 95, 28002 Kolín, tel: 321727095 / 603852423, mail: kral.chovatel@seznam.cz VELSUMKA rezavě koroptví, VELSUMKA ZDROBNĚLÁ rezavě koroptví, ZAJEČÍ divoce zbarvený ohnivý	DK		272.	Kučera Libor, Hořešovice 27, 27374 Klobuky v Čechách, tel: 312579214 / 736770005, mail: kucerahoresovice@seznam.cz ANGORA bílá červenooká	K	
255.	Král Václav, čp. 45, 27374 Hořešovice, tel: 312579209 VIDEŇSKÝ MODRÝ	K		273.	Kučera Vratislav, Ing., Na Krutci 5, 16000 Praha 6, tel: 732200477, mail: kucera@vurv.cz MORAVSKÝ MODRÝ	K	
256.	Kramár Jan, Hořejší Těšnov 10, 34201 Sušice, tel: 724207317 BURGUNDSKÝ, MEKLENBURSKÝ STRAKÁČ havanovitý, ŠUMAVANKA ZDROBNĚLÁ zlatá stříkaná	KD		274.	Kudr Milan, U Potoka 20, 25083 Škvorec, tel: 732965486, mail: milankudr@seznam.cz KALIFORNSKÝ černý	K	
257.	Kramárová Jana, Hořejší Těšnov 10, 34201 Sušice, tel: 606174393 AUSTRALKA černá, HAVANA, JAPONSKÁ MASNÁ divoká, JAPONSKÁ MASNÁ mahagonová (anglická parková), JAPONSKÁ MASNÁ zlatá	DK		275.	Kukla Jiří, Vašírov 14, 27061 Lány, tel: 603349976 / 777745872, mail: kuklajirka@centrum.cz BOJOVNICE KO ŠAMO bílá, BOJOVNICE KO ŠAMO pšeničná, VLAŠKA koroptví, VLAŠKA ZDROBNĚLÁ oranžově zbarvená, VLAŠKA ZDROBNĚLÁ stříbrně zbarvená, VLAŠKA ZDROBNĚLÁ zlatě zbarvená, VLAŠKA ZDROBNĚLÁ žlutá	D	
258.	Kramárová Tereza, Hořejší Těšnov 10, 34201 Sušice BÍLEFELDSKÁ SLEPICE ZDROBNĚLÁ rodoobarvá hnědoprsá, ČESKÝ STRAKÁČ černý	DK	MCH	276.	Kulanda ml. Stanislav, čp. 153, 26256 Krásná Hora n. Vlt., tel: 318862372 / 608275951, mail: kulanda.stanislav@post.cz KUNÍ modrý, VELSUMKA modrá rezavě koroptví, ZAKRSLÝ rys	KD	
259.	Krátký Zdeněk, čp. 150, 54475 Mostek, tel: 607876469 BELGICKÝ OBR divoce zbarvený	K		277.	Kulanda st. Stanislav, čp. 153, 26256 Krásná Hora n. Vlt, tel: 318862371 / 604807992 VELSUMKA rezavě koroptví, VELSUMKA rezavě oranžová	D	
260.	Kratochvíl Jaroslav, Ing. CSc., čp. 61, 25165 Ondřejov, tel: 737261757, mail: jarda.kratochvil@volny.cz ČESKÝ STRAKÁČ černý	K		278.	Kulhánek Stanislav, čp. 36, 28934 Žitovlice, tel: 603856384 BURGUNDSKÝ	K	
261.	Kraus Jaroslav, Ing., Vlkovská 370, 28937 Loučeň, tel: 325585268 / 732569944 KASTOREX, TRÍSLOVÝ černý, VIDEŇSKÝ ŠEDÝ	K		279.	Kulišek Milan, čp. 232, 28917 Semice, tel: 724549657, mail: kuldapes@centrum.cz ZAJEČÍ divoce zbarvený ohnivý	K	
262.	Kročil Miroslav, čp. 85, 67172 Suchohrdly u Mir., tel: 603585302, mail: m.krocil@seznam.cz TRÍSLOVÝ černý	K		280.	Kuneš Jiří, Větrná 1834, 47001 Česká Lípa, tel: 728164038 NOVOZÉLANDSKÝ ČERVENÝ	K	
263.	Kroft Jan, Dobrovského 59, 35604 Dolní Rychnov, tel: 725009063, mail: m.kroft@seznam.cz VIDEŇSKÝ BÍLÝ, ZAKRSLÝ BERAN madagaskarový	K	MCH	281.	Kuneš Josef, Nebřehovice 23, 38601 Strakonice, tel: 720370372, mail: KUNES.JO@seznam.cz HOLANDSKÝ havanovitý, HOLANDSKÝ modrý, PLYMUTKA žlutá, PLYMUTKA ZDROBNĚLÁ černá, PLYMUTKA ZDROBNĚLÁ červená koroptví vlnitá, PLYMUTKA ZDROBNĚLÁ žíhaná	KD	
264.	Krtek Milan, čp. 149, 39851 Sepekov, tel: 721856177, mail: krtekmilan@email.cz MALÝ BERAN divoce zbarvený, MALÝ BERAN železitý, PEKINGSKÁ KOLMÁ	KD		282.	Kupková Dana, čp. 45, 39176 Slapy u Tábora, tel: 381278276 / 732468194, mail: o.kupka@seznam.cz RÝNSKÁ SLEPICE černá	D	
265.	Krumpholc Jaroslav, Horecká 38, Zdětín, 29471 Benátky nad Jiz., tel: 602119263, mail: jaroslav.krumpholc@seznam.cz ČINČILA MALÁ, RODAJLENDKA červená, RUSKÝ modrý, STRÍBŘITÝ MALÝ žlutý	DK		283.	Kuta Ladislav, Zaječovská 413, 26762 Komárov, tel: 311573105 KASTOREX	K	
266.	Krůta Václav, Ing., čp. 100, 33841 Klabava, tel: 604227814 VELKÝ SVĚTLÝ STRÍBŘITÝ	K		284.	Kužel Bohuslav, čp. 13, 51231 Roztoky u Jilem., tel: 607191387 KALIFORNSKÝ černý	K	
267.	Křemeček Josef, Šardická 1127, 69604 Svatobořice-Mistř., tel: 723565689 ČESKÝ STRAKÁČ havanovitý, VELKÝ SVĚTLÝ STRÍBŘITÝ	K		285.	Kvapil Jaroslav, 5. května 568, 40721 Česká Kamenice, tel: 606809071 STRÍBŘITÝ MALÝ černý, STRÍBŘITÝ MALÝ světlý, ZAKRSLÝ stříbřitý černý	K	
268.	Křešnička Ivan, Dr. Fífky 872, 38601 Strakonice I., tel: 603909690 MORAVSKÝ MODRÝ	K		286.	Lachký Jan, Na Vyhliďce 900, 68501 Bučovice, tel: 731245312 ČESKÝ STRAKÁČ černý, ČESKÝ STRAKÁČ modrý	K	
269.	Kubát Miloslav, Polní 256, Sokoleč, 29001 Poděbrady, tel: 604349988 BARNEVELDKA ZDROBNĚLÁ dvojlemovaná, ČESKÁ SLEPICE zlatá kropenatá,	DK					

Poř. č.	Příjmení, Jméno, Adresa, Telefon, Email	Sekce	Mladý chovatel
287.	Lang Bedřich, Gorkého 15, 69201 Mikulov, tel: 519513200 VÍDEŇSKÝ BÍLÝ	K	
288.	Laštůvka Vojtěch, Milešovice 94, 68354 Otnice, tel: 733544209 FRÍZSKÁ SLEPICE zlatá černě vložkovaná	D	
289.	Laušman Jan, Náchodsko 8, 50601 Jičín 1, tel: 493555021 / 774124654 MARBURSKÝ	K	
290.	Lichtenberg David, Seifertova 793, 54931 Hronov, tel: 491483846 / 721966117, mail: David.Lichtenberg@seznam.cz STŘÍBŘITÝ MALÝ žlutý	K	MCH
291.	Lindner Siegmur, Obere Dorfstr. 4, 02763 Hartau, tel: 03583680882 RYS	K	
292.	Liska Vladimír, Křečhoř 67, 28002 Kolín, tel: 321713916 HOLANDSKÝ havanovitý, VÍDEŇSKÝ ČERNÝ	K	
293.	Louda ml. Josef, Husova 1042, 33401 Přeštice, tel: 604986328 ČINČILA MALÁ	K	
294.	Loukota Jaroslav, Ing., Letkov 25, 32600 Plzeň 26, tel: 776763884 SASEXKA bílá světle kolumbijská, VLAŠKA oranžově zbarvená, VLAŠKA stříbrně zbarvená, VLAŠKA zlatě zbarvená	D	
295.	Luňák Břetislav, Polní 130, 29425 Katusice, tel: 737808446 VÍDEŇSKÝ ŠEDÝ	K	
296.	Lunda Jaroslav, Hliníky 95, 68724 Uherský Ostroh, tel: 572151411 / 739824646 SEBRITKA zlatá černě lemovaná	D	
297.	Luxemburk František, Křečovice 73, 25756 Neveklov, tel: 732158779 NĚMECKÝ VELKÝ STŘÍBŘITÝ černý, VYANDOTKA ZDROBNĚLÁ stříbrná černě lemovaná	KD	
298.	Macek František, Krušnohorská 137, 41743 Unčín, tel: 417851583 VÍDEŇSKÝ BÍLÝ	K	
299.	Mach Oldřich, VÚŽV, Přátelství 815, 10400 Praha 10-Uhřetěves, tel: 602190385, mail: perlickamach@seznam.cz JAPONSKÁ MASNÁ divoká	D	
300.	Machač Jan, Dolní 55, 69103 Rakvice, tel: 723381896 ČESKÝ STRAKÁČ černý	K	
301.	Maier Tomáš, Mgr., Kašparova 378, 46312 Liberec 25, tel: 602380729, mail: tomas.maier@centrum.cz ZAKRSLÝ BERAN bílopesíkatý modrý, ZAKRSLÝ BERAN bílý modrooký, ZAKRSLÝ BERAN divoce zbarvený	K	
302.	Majer Miloš, Opavská 9, 79201 Bruntál, tel: 736224903 ZAKRSLÝ BERAN divoce zbarvený	K	
303.	Majerová Tat'ána, Opavská 9, 79201 Bruntál, tel: 737067568 ZAKRSLÝ BERAN bílý červenooký	K	
304.	Malý Jaroslav, Bohuňova 37, 62500 Brno, tel: 608734886 VELKÝ SVĚTLÝ STŘÍBŘITÝ	K	
305.	Malý Jaroslav, Čejetice 12, 29301 Mladá Boleslav KASTOREX	K	
306.	Marková Iva, čp. 140, 37302 Neznašov, tel: 721974569, mail: ifinka.selmicka@seznam.cz ZAKRSLÝ japonský, ZAKRSLÝ BERAN japonský	K	
307.	Markvart Ladislav, Chelčického 629, 41117 Libochovice,	K	

Poř. č.	Příjmení, Jméno, Adresa, Telefon, Email	Sekce	Mladý chovatel
	tel: 416591161 / 736507237, mail: markvartovi@seznam.cz VELKÝ SVĚTLÝ STŘÍBŘITÝ		
308.	Maršíková Šárka, čp. 178, 25204 Čisovice, tel: 318590260 / 724529055marsik, mail: ovas@seznam.cz NĚMECKÝ OBROVITÝ STRAKÁČ černý	K	
309.	Martinec Miloslav, MVDr., Havlíčkova 31, 60200 Brno, tel: 543243930 / 603538481, mail: mimartinec@seznam.cz REX oranžový, VELKÝ SVĚTLÝ STŘÍBŘITÝ	K	
310.	Martínek Miroslav, Vraždovy Lhotice 32, 25768 Dolní Kralovice VELKÝ SVĚTLÝ STŘÍBŘITÝ	K	
311.	Marušák Antonín, Olešná 144, 26901 Rakovník, tel: 604432747 ARAUKANA bílá	D	
312.	Matoušek Petr, Brtnice 63, 25169 Velké Popovice, tel: 323665092 / 721382621, mail: pepa.matousek@atlas.cz VELKÝ SVĚTLÝ STŘÍBŘITÝ	K	MCH
313.	Mazanec Vladimír, Borská 44, 47123 Zákupy, tel: 737806525 PERLOVÝ, VLAŠKA koroptví, VLAŠKA rodoobarvá šedoprská	KD	
315.	Melichar Josef, Nevřeň 82, 33011 Třemošná, tel: 606893484 PERLOVÝ	K	
316.	Meluch Jan, čp. 362, 79331 Světlá Hora, tel: 554737015 / 605057727, mail: jan.meluch@centrum.cz NOVOZÉLANDSKÝ ČERVENÝ	K	
317.	Menčík Bohumil, čp. 54, 67543 Domamil, tel: 568446048 BELGICKÝ OBR divoce zbarvený	K	
318.	Menoušek Stanislav, Losinská 76, 33209 Štěnovice, tel: 605120435, mail: menouskovi@seznam.cz BURGUNDSKÝ, ČESKÝ ČERVENÝ	K	
319.	Měsíček Radomír, Braniborská 562, 28924 Milovice, tel: 724586112, mail: Mesicekradek@centrum.cz REX dalmatinský strakáč černý	K	
320.	Měsíčková Martina, Kozohlody 20, 28601 Čáslav, tel: 736453208, mail: Mesickova2@seznam.cz REXI ZAKRSLÍ dalmatinský strakáč černý	K	MCH
321.	Mesteková Eliška, čp. 2, 43114 Strupčice, tel: 721084787, mail: elisnik@seznam.cz NOVOZÉLANDSKÝ BÍLÝ	K	MCH
322.	Mesteková Jana, čp. 2, 43114 Strupčice, mail: zoo-buqice@seznam.cz KOČINKA ZAKRSLÁ modrá	D	
323.	Mesteková Martina, čp. 2, 43114 Strupčice, tel: 720610468, mail: martina000000001@seznam.cz TRÍSLOVÝ černý	K	MCH
324.	Meška Martin, čp. 46, 58842 Kalhov, tel: 723417482, mail: martin.meska@seznam.cz KALIFORNŠKÝ černý	K	
325.	Michálek Miroslav, čp. 324, 51231 Roztoky u Jilem., tel: 481587533 PLYMUTKA bílá	D	
326.	Miko Jaroslav, Smetanova 840, 54901 Nové Město n. Met., tel: 491470797 / 603484957 PLYMUTKA ZDROBNĚLÁ bílá	D	

Poř. č.	Příjmení, Jméno, Adresa, Telefon, Email	Sekce	Mladý chovatel
327.	Mraskač Petr, Městečko 76, 69162 Uherčice, tel: 608721808 ČESKÁ , ČESKÝ ČERNOPEŠÍKATÝ	DK	
328.	Mraskač Václav, Městečko 76, 69162 Uherčice, tel: 774489090 ČESKÝ ČERNOPEŠÍKATÝ	K	
329.	Mlčkovský Jaroslav, čp. 154, 39901 Božetice, tel: 605874835, mail: jaroslav.mlckovsky@volny.cz STRÍBŘITÝ MALÝ světlý	K	
330.	Mojžišková Hana, Hrádecká 96, 76321 Slavičín, tel: 776225913, mail: hanamojziskova@seznam.cz FRANCOUZSKÝ BERAN divoce zbarvený, FRANCOUZSKÝ BERAN strakáč divoce zbarvený, FRANCOUZSKÝ BERAN strakáč železitý, FRANCOUZSKÝ BERAN železitý	K	
331.	Molič Josef, Zelená 434, 40331 Neštěmice, tel: 472733961 / 732735582 VELKÝ SVĚTLÝ STRÍBŘITÝ	K	
332.	Molnár Juraj, Stará Alej 480, 54224 Svoboda nad Úpou, tel: 499771631 / 603931983 ČINČILA VELKÁ	K	
333.	Morbicr Josef, čp. 252, 75002 Bochoř, tel: 777252154 ČESKÝ STRAKÁČ černý	K	
334.	Moucha Pavel, čp. 30, 29442 Bratronice, tel: 326357209 VELKÝ SVĚTLÝ STRÍBŘITÝ	K	
335.	Mouka Antonín, Lelovská 165, 41763 Žalany, tel: 602345258, mail: moukova@seznam.cz FRANCOUZSKÝ BERAN bílý červenooký, FRANCOUZSKÝ BERAN divoce zbarvený, FRANCOUZSKÝ BERAN železitý	K	
336.	Mrvík Gustav, ul. Míru 195, 41701 Novosedlice, tel: 728462365, mail: Gustav.Mrvik@seznam.cz NĚMECKÝ OBROVITÝ STRAKÁČ modrý	K	
337.	Mynář Jaroslav, Martinská 31, 67572 Kralice n. Oslavou, tel: 605389025 ZAKRSLÝ tříslový černý	K	
338.	Navrátil Lukáš, Podsecky 187, 67921 Bořitov, mail: bichir@seznam.cz KALIFORNŠKÝ černý	K	
340.	Nejedlý Jaroslav, Synkov 62, 51601 Rychnov n. Kněžnou, tel: 608261987 KALIFORNŠKÝ černý	K	
341.	Nejedlý Vlastimil, čp. 145, 25401 Okrouhlo, tel: 605308474 HERMELÍN modrooký, ZAKRSLÝ kuní hnědý	K	
342.	Němec Michal, Neznášov 140, 37302 Všemyšlice, tel: 721833507, mail: michal.jety@seznam.cz HOLANDSKÝ žlutý, JAPONSKÝ , SASEXKA bílá světle kolumbijská	KD	
343.	Němeček Emil, čp. 25, 69301 Horní Bojanovice, tel: 519414357 VELKÝ SVĚTLÝ STRÍBŘITÝ	K	
344.	Netik Martin, Pionýrů 694, 41742 Krupka 1, tel: 602741007, mail: martin@netik.info RHÖNSKÝ	K	
345.	Nietsch Karel, Mgr., Lhotská 40, 78501 Šternberk RODAJLENDKA ZDROBNĚLÁ červená	D	
346.	Novák Jiří, Zahájí 14, 37348 Divčice, tel: 602442775 BURGUNDŠKÝ , KALIFORNŠKÝ černý	K	
347.	Novák Luboš, čp. 229, 26256 Krásná Hora n. Vlt, tel: 737289209, mail: novak.kh@seznam.cz	K	

Poř. č.	Příjmení, Jméno, Adresa, Telefon, Email	Sekce	Mladý chovatel
348.	HAVANA , ZAKRSLÝ SATĚNOVÝ durynský Novák Milan, Slunečná 852, 29306 Kosmonosy, tel: 604236592	DK	
349.	BANTAMKA černá, HERMELÍN modrooký, ZAKRSLÝ bílopesikatý černý Novák Stanislav, čp. 235, 41103 Libochovany, tel: 737687666, mail: fishhunter@centrum.cz RYS	K	
350.	Novotný Jan, Hrdlořezy 28, 29307 Josefův Důl, tel: 602357103, mail: novotny.jan.mb@seznam.cz BELGICKÝ OBR divoce zbarvený	K	
351.	Novotný Josef, čp. 168, 56941 Městečko Trnávka, tel: 732662275, mail: novotnyp55@seznam.cz VELKÝ SVĚTLÝ STRÍBŘITÝ	K	
352.	Nypl Jaroslav, čp. 99, 29477 Mečeříž, tel: 311229764 VIDĚNSKÝ ČERNÝ	K	
353.	Oborný Zdeněk, Zbýšov 176, 68352 Křenovice, tel: 603170098, mail: obornyzd@seznam.cz FRÍZSKÁ SLEPICE citrónová černě vločkovaná, FRÍZSKÁ SLEPICE stříbrná černě vločkovaná, VYANDOTKA ZDROBNĚLÁ černá, ZAKRSLÝ rhönský	DK	
354.	Odehnal František, nám. Osvobození 47, 67971 Lysice, tel: 603960845, mail: odehnalF@seznam.cz FRANCOUZSKÝ BERAN strakáč divoce zbarvený	K	
355.	Olišar Václav, Na Pohoří 38, 27353 Hostouň, tel: 312665176 / 720285787 MALÝ BERAN divoce zbarvený	K	
356.	Palangari Viktor, Teplická 158, 41761 Bystřany, tel: 728559357, mail: brovkin@tiscali.cz NĚMECKÝ OBROVITÝ STRAKÁČ černý	K	
357.	Palic Vlastimil, Žižkova 765, 41301 Roudnice n. Labem ČESKÝ ČERNOPEŠÍKATÝ , HOTOTSKÝ BÍLÝ	K	
358.	Palounek Oldřich, Čejetice 54, 29301 Mladá Boleslav, tel: 774297302 ČESKÝ STRAKÁČ černý	K	
360.	Pecka Josef, Zadní Chlum 17, 26256 Krásná Hora n. Vlt, tel: 737232116, mail: josef.pecka@zvvz.cz HOLANDSKÝ japanovitý, HOLANDSKÝ žlutý, VLAŠKA ZDROBNĚLÁ modrá zlatokrká, VLAŠKA ZDROBNĚLÁ zlatě zbarvená	KD	
361.	Pečenka Jaroslav, Na Zábřančí 7, 78901 Zábřeh, tel: 737858922, mail: jarda.pecenka@seznam.cz FRANCOUZSKÝ BERAN divoce zbarvený, FRANCOUZSKÝ BERAN železitý	K	
362.	Pelán Vojtěch, Sasov 30, 58601 Jihlava, tel: 728320850, mail: PelanV@seznam.cz VELSUMKA ZDROBNĚLÁ rezavě koroptví	D	
363.	Pelikán Vladislav, Okružní 75, 26762 Komárov, tel: 737704388 VIDĚNSKÝ MODRÝ	K	
364.	Pešula Jaromír, Hořešovice 18, 27374 Klobuky v Čechách, tel: 312579202 / 737111723 MARBURSKÝ , ZAKRSLÝ bílopesikatý černý	K	
365.	Pešula Lukáš, čp. 59, 27054 Milý - Bor, tel: 313562323 ZAKRSLÝ marburský	K	MCH
366.	Peták Jaroslav, Vinařice 36, 26701 Králův Dvůr, tel: 311684824 AUSTRALKA černá, ČESKÁ	D	

Poř. č.	Příjmení, Jméno, Adresa, Telefon, Email	Sekce	Mladý chovatel	Poř. č.	Příjmení, Jméno, Adresa, Telefon, Email	Sekce	Mladý chovatel
367.	Petr Ondřej, Dvořákova 575, 38801 Blatná, tel: 728326002, mail: ondra.petr1@seznam.cz ČESKÝ ČERVENÝ	K	MCH	387.	Princová Marie, Za Teplárnou 843, 16100 Praha 6 - Ruzyně, tel: 737576790 ČINČILA VELKÁ	K	
368.	Petrák Pavel, Mokřiny 112, 35201 Aš, tel: 603517575 DURYSKÝ, MEKLENBURSKÝ STRAKÁČ černý, NOVOZÉLANDSKÝ ČERVENÝ	K		388.	Prokešová Jana, Ing., U Šporky 186, 47001 Česká Lípa, tel: 731188890, mail: prokesova@ems-cl.cz ZAKRSLÝ TEDDY bílý modrooký	K	
369.	Petřík Miroslav, Stará Struha 93, 41113 Třebenice, tel: 724747896, mail: petrik.miroslav@email.cz FRANCOUZSKÝ BERAN divoce zbarvený, ZAKRSLÝ BERAN bílopesíkatý černý	K		389.	Příbyl Jan, Mírová 405, 33561 Spálené Poříčí, tel: 724102438 MORAVSKÝ MODRÝ	K	
370.	Petýrek Václav, Okružní 162, 35761 Březová, tel: 606372878 HERMELÍN modrooký	K		390.	Rada Alois, Nepomucká 198, 33401 Přeštice, tel: 733200337 BURGUNDSKÝ	K	
371.	Pícl Zdeněk, čp. 410, 33144 Kožlany, tel: 720120770 HERMELÍN červenooký, MALÝ BERAN divoce zbarvený	K		391.	Rameš David, Ing., čp. 212, 27704 Cítov, tel: 724754150 ČINČILA VELKÁ	K	
372.	Pípek Josef, Šebestěnice 45, 28601 Čáslav, tel: 327390019 ČESKÝ ČERNOPEŠÍKATÝ	K		392.	Rec Ladislav, Světlov 10, 78501 Šternberk, tel: 585011250 / 606766290, mail: recl@olomouc.penam.cz NOVOZÉLANDSKÝ ČERVENÝ, ZAKRSLÝ BERAN modrý	K	
373.	Plaček Ladislav, Zemědělská 463, 58832 Brtnice, tel: 602100679, mail: ladislav.placek@2020.cz ČESKÝ STRAKÁČ modrý	K		393.	Rossmann Walter, Hraniční 282, 74733 Oldřívov, tel: 728834718 VÍDEŇSKÝ MODRÝ	K	
374.	Plecitý Robert, U Parku 14, 27351 Kyšice, tel: 312698186 / 606492289, mail: robert.plecity@nktcables.cz ČESKÝ ALBÍN	K		394.	Rousek Vladimír, Sokolská 135, 66481 Ostrovačice, tel: 724102451 STŘÍBŘITÝ MALÝ černý	K	
375.	Podlipský Josef, Nad Přehradou 837, 26401 Sedlčany, tel: 731318843 NĚMECKÝ OBROVITÝ STRAKÁČ černý, NĚMECKÝ OBROVITÝ STRAKÁČ modrý	K		395.	Rovenský Jiří, st., Lidická 1101, 69701 Kyjov, tel: 604567158, mail: rocschkyjov@centrum.cz ČESKÝ STRAKÁČ černý	K	
376.	Pohanka Josef, čp. 223, 58821 Velký Beranov, tel: 776892838 ČESKÝ LUŠTIČ	K		396.	Růžicka Václav, Rašínova 424, 50315 Nechanice, tel: 604293541, mail: vaclavruzicka@quick.cz NOVOZÉLANDSKÝ ČERVENÝ	K	
377.	Pohorský Oldřich, Kamenická 86, 47123 Zákupy VELSUMKA rezavě koroptví, VÍDEŇSKÝ ŠEDÝ	DK		397.	Řechka Josef, Trhové Dušníky 10, 26101 Příbram, tel: 318622167 / 605088432, mail: josef.rechka@seznam.cz BURGUNDSKÝ	K	
378.	Pokorný Zdeněk, čp. 47, 28002 Miškovice, tel: 607965882 JAPONSKÝ	K		398.	Řepíková Michaela, Osek 193, 26762 Komárov, tel: 602341579 ALJAŠKA	K	MCH
379.	Polách Miloslav, V Úvozu 57, 25163 Všeň, tel: 731458907 ALJAŠKA	K		399.	Řezníčková Hana, Netolice 38, 26751 Zdice, tel: 604256041 STŘÍBŘITÝ MALÝ žlutý	K	
380.	Polášková Alena, čp. 2, 67124 Vrbovec, tel: 606890585 BARNEVELDKA dvojelemovaná, BARNEVELDKA ZDROBNĚLÁ bílá, SATÉNOVÝ slonovinový červenooký	DK		400.	Řídký Pavel, Ing., Studnice 57, 54948 Studnice, tel: 602126751, mail: ridky.pavel@cmail.cz SIAMSKÝ VELKÝ modrý, SIAMSKÝ VELKÝ žlutý	K	
381.	Pónya Tomáš, Sojčí vrch 321, 28916 Přerov n. Labem, tel: 728724324 KASTOREX	K		401.	Samec Josef, čp. 334, 39851 Sepekov, tel: 382581157 / 606372540 ČESKÝ STRAKÁČ černý	K	
382.	Pospíchal Bohumil, čp. 112, 67522 Horní Újezd, tel: 723101127, mail: bpospichal@seznam.cz BELGICKÝ OBR železitý	K		402.	Sedlář Jan, čp. 160, 79303 Dětrichov n.Bystř., tel: 554763066 VÍDEŇSKÝ MODRÝ	K	
383.	Pospíšil Pavel, čp. 231, 76824 Pravčice, mail: tom2121@seznam.cz VELKÝ SVĚTLÝ STŘÍBŘITÝ, VÍDEŇSKÝ ŠEDÝ	K		403.	Sekáč Václav, Hradecká 489, 54401 Dvůr Králové n. L, tel: 731412596 RODAJLENDKA červená	D	
384.	Pospíšil Tomáš, čp. 231, 76824 Pravčice, tel: 776751192, mail: tom2121@seznam.cz VÍDEŇSKÝ ČERNÝ	K		404.	Sekera Viliam, čp. 438, 74271 Hodslavice, tel: 776554000 NĚMECKÝ OBROVITÝ STRAKÁČ havanovitý, NĚMECKÝ OBROVITÝ STRAKÁČ modrý	K	
385.	Pozdník Čeněk, Grunta 17, 28002 Kolín, tel: 728915092 PLYMUTKA ZDROBNĚLÁ černá, RÝNSKÁ SLEPICE černá, VÍDEŇSKÝ MODRÝ, ZAJEČÍ divoce zbarvený ohnivý	DK		405.	Sikora Pavel, Na Farském 1075, 73553 Dolní Lutyně, tel: 732820410, mail: pavel.siky@centrum.cz VÍDEŇSKÝ ŠEDÝ	K	
386.	Pražan Josef, Za Drahou 299, 53901 Hlinsko v Čechách, tel: 469313640 ČESKÝ STRAKÁČ černý	K		406.	Šimandl Josef, Kosmonautů 1421, 51101 Turnov 2, tel: 603781804 ČINČILA VELKÁ MODRÁ	K	

Poř. č.	Příjmení, Jméno, Adresa, Telefon, Email	Sekce	Mladý chovatel
407.	Sirotek Petr, Strojírenská 948, 26401 Sedlčany, tel: 318821107 / 723958290, mail: psirotek@seznam.cz	DK	
408.	DOLNORÝNSKÁ SLEPICE černá stříbropsá, HOLANDSKÝ černý, ZAKRSLÝ holandský černý Skánek Antonín, čp. 211, 58821 Velký Beranov	K	
409.	MORAVSKÝ MODRÝ Skiba Kamil, Mickiewiczova 488, 73301 Karviná - Hranice, tel: 603963049, mail: kamil.skiba@seznam.cz	K	
410.	MORAVSKÝ MODRÝ Slezáček Ladislav, Dr., Dolomitová 265/3, 15900 Praha 5-V.Chuchle, tel: 212285808 / 723585143	K	
411.	BURGUNDSKÝ , KALIFORNSKÝ černý Slezáček Petr, čp. 288, 68333 Hesovice, tel: 517367333 / 606411440	K	
412.	FRANCOUZSKÝ BERAN strakáč divoče zbarvený Slezáčková Petra, čp. 288, 68333 Hesovice, tel: 517367333	K	MCH
413.	FRANCOUZSKÝ BERAN strakáč divoče zbarvený Smetanová Gitta, 9. května 89, 29428 Chotětov, tel: 721227171	K	
414.	VÍDEŇSKÝ MODRÝ Smíšek Josef, Do Újezda 285, 19011 Praha -Běchovice, tel: 721784636	K	
415.	REX dalmatinský strakáč černý, REXI ZAKRSLÍ dalmatinský strakáč černý, REXI ZAKRSLÍ kuní modrý, REXI ZAKRSLÍ ruský modrý Smrček Arnošt, Pískov 34, 78383 Troubelice, tel: 585032485 / 739086216, mail: smrcek.a@seznam.cz	KD	
416.	VÍDEŇSKÝ ŠEDÝ , VRANOHLAVKA zlatokrká Smrž Jan, Ing., Červený Dvůr 687, 39156 Tábor 4, tel: 381253044, mail: smrzjan52@volny.cz	K	
417.	NOVOZÉLANDSKÝ ČERVENÝ Smrž Petr, Vítězná 8, 40322 Svádov-Ú. n. L., tel: 603563572	K	
418.	VELKÝ SVĚTLÝ STŘÍBŘITÝ Smrž st. Karel, Jiráskova 684, 34901 Stříbro, tel: 603897643	K	
419.	FRANCOUZSKÝ BERAN divoče zbarvený, MALÝ BERAN strakáč divoče zbarvený Smržová Barbora, Vítězná 8, 40322 Svádov-Ú. n. L., tel: 603563572	K	MCH
420.	ZAKRSLÝ BERAN bílopesíkatý černý, ZAKRSLÝ BERAN bílopesíkatý modrý Smutný Oldřich, Svárov 40, 69102 Velké Bílovice, tel: 721277971	K	
421.	MORAVSKÝ MODRÝ Souček Ondřej, 28. října 527, 39143 Mladá Vožice, tel: 723903996, mail: ondrasoucek@seznam.cz	K	
422.	BELGICKÝ OBR modrý, BELGICKÝ OBR železitý Soukup Radek, U Vodárny 1164, 25001 Brandýs nad Labem, tel: 739239882	K	
423.	FRANCOUZSKÝ BERAN divoče zbarvený Staněk Otto, čp. 216, 28913 Hořátek, tel: 732601370	K	
424.	ČINČILA VELKÁ Starý Pavel, Libišany 14, 53345 Opatovice nad Lab., tel: 603207815, mail: kovoservis@kovoservis-hk.cz	K	
425.	VÍDEŇSKÝ MODRÝ Stehlík Antonín, Nový Šaldorf 87, 67181 Znojmo, tel: 776255235, mail: antlenka@seznam.cz	K	
	VÍDEŇSKÝ ŠEDÝ		

Poř. č.	Příjmení, Jméno, Adresa, Telefon, Email	Sekce	Mladý chovatel
426.	Stehlík Jaroslav, Zdabořská 87, 26101 Příbram -V, tel: 773209686	K	
427.	BURGUNDSKÝ Stolařík Lumír, Krhová 255, 75663 Valašské Meziříčí, tel: 732949866, mail: StolaříkLumír@seznam.cz	K	
428.	BURGUNDSKÝ Straňák Jiří, čp. 190, 25701 Postupice, tel: 737740248	K	
429.	VELKÝ SVĚTLÝ STŘÍBŘITÝ Strejc Ivan, Vícov 734, 33401 Přeštice, tel: 606832528	D	
430.	JAPONKA ČABO černá stříbrokrká, ROUSNÁ ZAKRSLÁ SLEPICE černá, ROUSNÁ ZAKRSLÁ SLEPICE oranžovokrká, ROUSNÁ ZAKRSLÁ SLEPICE žíhaná Suchanová Tereza, Masarykova 597, 39901 Milevsko 1, tel: 737452282	K	MCH
431.	HOLANDSKÝ činčilový, ZAKRSLÝ BERAN siamský žlutý Süss Oswald, Ing., čp. 286, 51231 Roztoky u Jilem., tel: 481587516, mail: os286ch@email.cz	KD	
432.	FRANCOUZSKÝ BERAN bílý červenooký, JAPONKA ČABO stříbrně koroptví vlnitá Svatek Václav, čp. 39, 37350 Olešník, tel: 721230834	K	
433.	BURGUNDSKÝ , NOVOZÉLANDSKÝ BÍLÝ Sviták František, Líštiny 242, 44001 Louny, tel: 415691563	K	
434.	ČESKÝ STRAKÁČ černý Svitil Jiří, Roštín 342, 76803 Kroměříž, tel: 605143551, mail: jiri.svitil@seznam.cz	K	
435.	ČESKÝ STRAKÁČ černožlutý Svoboda Zdeněk, Častolovické Horky 1, 51741 Kostelec n. Orlicí, tel: 732106106	DK	
436.	ČESKÁ , ČESKÝ STRAKÁČ činčilový, ČESKÝ STRAKÁČ divoče zbarvený, ČESKÝ STRAKÁČ havanovitý, ČESKÝ STRAKÁČ modrý Svobodová Veronika, Dr. E. Beneše 1182/7, 27711 Neratovice, tel: 737850729, mail: teddy.scarlet@seznam.cz	K	
437.	ZAKRSLÝ TEDDY bílý modrooký Šála Jan, Školní 86, 25165 Ondřejov, tel: 323649086	K	
438.	TŘÍSLŮVÝ černý Šálek Oldřich, Volárna 98, 28002 Kolín, tel: 602280756	D	
439.	ANTVERPSKÝ VOUSÁČ černý, ANTVERPSKÝ VOUSÁČ černý bíle skvrnitý, ANTVERPSKÝ VOUSÁČ křepelčí, ANTVERPSKÝ VOUSÁČ stříbrně křepelčí Šalom Petr, čp. 127, 33454 Lužany, tel: 377980621 / 602663542, mail: salom1@seznam.cz	DK	
440.	ČÁRKOVANÁ , JAPONSKÁ MASNÁ anglická bílá, JAPONSKÁ MASNÁ divoká, JAPONSKÁ MASNÁ zlatá, MEKLENBURSKÝ STRAKÁČ černý, MEKLENBURSKÝ STRAKÁČ modrý, VYANDOTKA ZDROBNĚLÁ lososová Šalomová Veronika, čp. 127, 33454 Lužany, tel: 602663542, mail: salom1@seznam.cz	DK	MCH
441.	PEKINGSKÁ KOLMÁ , ZAKRSLÝ BERAN strakáč divoče zbarvený Šebek Jaroslav, Mánesova 1506, 67602 Morav. Budějovice, tel: 728216301	K	
442.	MALÝ BERAN bílý červenooký Šídlo Jiří, Riegrova 293, 27746 Veltrusy, tel: 311228968	K	
443.	ČESKÝ LUŠTIČ Šilhánek Jaromír, Jezerní 1007, 34701 Tachov, tel: 605178875	K	
444.	BELGICKÝ OBR divoče zbarvený Šíma Jiří, Krušnohorská 229, 41742 Unčín, tel: 417852880	K	
	VÍDEŇSKÝ MODRÝ		

Poř. č.	Příjmení, Jméno, Adresa, Telefon, Email	Sekce	Mladý chovatel	Poř. č.	Příjmení, Jméno, Adresa, Telefon, Email	Sekce	Mladý chovatel
445.	Šimeček Václav, U Hliníka 1257, 69602 Ratiškovice, tel: 518354158 / 773618266	K		456.	Škréta Josef, Na Vinici 499, 25741 Týnec n/Sázavou, tel: 775 288 606	K	
446.	ČINČILA VELKÁ Šimek Rudolf, Nesyt 3807, 69501 Hodonín, tel: 518353649 / 728711868	DK		457.	MEKLENBURSKÝ STRAKÁČ červený Škrobák Jindřich, čp. 219, 69615 Čejkovice, tel: 518362459	K	
447.	FORVERKA , LAKENFELDKA , VÍDEŇSKÝ ŠEDÝ Šimek Vlastimil, Masarykova 727, 68761 Vičnov, tel: 776306741, mail: vlastik.cuniculus@seznam.cz	K		458.	VÍDEŇSKÝ ČERNÝ Škvařil Vladimír, Brněnská 293, 66482 Říčany u Brna, tel: 603804674	K	
448.	ZAKRSLÝ BERAN činčilový, ZAKRSLÝ BERAN divoce zbarvený, ZAKRSLÝ BERAN strakáč činčilový Šimková Michaela, Masarykova 727, 68761 Vičnov, tel: 776053798, mail: michalkasimek@seznam.cz	K		460.	Šlechtický Antonín, Nadějov 51, 58827 Jamné u Jihlavy, tel: 724102432	K	
449.	ZAKRSLÝ BERAN madagaskarový Šíp Jindřich, Riegrova 5, 58301 Chotěboř, tel: 603866839, mail: j.sip@apetit.eu	DK		461.	Šmrhová Iva, Kpt. Jaroše 1238, 28922 Lysá n. Labem, tel: 773577600, mail: iva.smrhova@seznam.cz	K	
450.	BANTAMKA zlatokrká, HOTOTSKÝ BÍLÝ , REXI ZAKRSLÍ bílý červenooký, REXI ZAKRSLÍ dalmatinský strakáč modrý, SATÉNOVÝ červený, VELSUMKA ZDROBNĚLÁ rezavě koroptví, VYANDOTKA ZDROBNĚLÁ černá, VYANDOTKA ZDROBNĚLÁ koroptví vlnitá, VYANDOTKA ZDROBNĚLÁ žlutá, ZAKRSLÝ černý, ZAKRSLÝ havanovitý, ZAKRSLÝ hototský bílý, ZAKRSLÝ kuní bílopesikatý hnědý, ZAKRSLÝ meklenburský strakáč červený, ZAKRSLÝ meklenburský strakáč modrý, ZAKRSLÝ siamský žlutý, ZAKRSLÝ BERAN hototský bílý, ZAKRSLÝ BERAN kuní hnědý, ZAKRSLÝ BERAN siamský žlutý, ZAKRSLÝ BERAN strakáč černý, ZAKRSLÝ BERAN strakáč madagaskarový, ZAKRSLÝ BERAN strakáč železitý, ZAKRSLÝ BERAN železitý, ZAKRSLÝ LIŠČÍ bílý červenooký, ZAKRSLÝ SATÉNOVÝ červený, ZAKRSLÝ SATÉNOVÝ havanovitý, ZAKRSLÝ SATÉNOVÝ meklenburský strakáč červený, ZAKRSLÝ SATÉNOVÝ zaječí	DK		462.	Šolc ml. Josef, Nedělišťe 93, 50312 Všestary, tel: 606680804, mail: solc26@seznam.cz	K	
451.	ŠKODA Josef, 5. května 159, 27732 Byšice, tel: 721011789, mail: skoda.chov@seznam.cz	DK		463.	STŘÍBŘITÝ MALÝ černý, STŘÍBŘITÝ MALÝ modrý Šolc st. Josef, Nedělišťe 93, 50312 Všestary, tel: 731414993, mail: josef.solc@cmss-oz.cz	DK	
452.	ARAUKANA černá, ARAUKANA modrá, BOJOVNICE FALCKÁ zlatokrká, BOJOVNICE KO ŠAMO pšeničná, BOJOVNICE MADRASKÁ bílozlatá, BOJOVNICE NOVOANGLICKÁ ZDROBNĚLÁ černá, BOJOVNICE NOVOANGLICKÁ ZDROBNĚLÁ černá oranžovoprsá, BOJOVNICE NOVOANGLICKÁ ZDROBNĚLÁ modrá oranžovoprsá, BOJOVNICE STAROANGLICKÁ zlatokrká, BOJOVNICE ŠAMO černá, BREDA černá, BURGUNDSKÝ , INDICKÝ BĚŽEC modrožlutě divoký, KAMPBELKA bílá, KOJEJOŠÍ , LANGŠANKA NĚMECKÁ ZDROBNĚLÁ červená, MALAJKA ZDROBNĚLÁ zlatokrká, SASKÁ , STANDARDNÍ bronzová	DK		464.	BÍLEFELDSKÁ SLEPICE ZDROBNĚLÁ rodoobarvá hnědoprsá, STŘÍBŘITÝ MALÝ havanovitý, STŘÍBŘITÝ MALÝ žlutý Šonka František, Ing., Bří. Veverků 1563, 19300 Praha 9-Horní Poč., tel: 281924585 / 604774493, mail: sonkafr@volny.cz	D	
453.	ŠKOP Stanislav, Pražská 1552, 54701 Náchod, tel: 728920447	K		465.	VELSUMKA ZDROBNĚLÁ rezavě koroptví Špičák Bohumil, čp. 54, 67165 Břežany, tel: 608622094 / 608425301	K	
454.	VÍDEŇSKÝ ŠEDÝ Škopek Petr, Nová Ves 104, 28002 Kolín, tel: 722522360	K		466.	KALIFORNSKÝ černý Špika Milan, Meziříčko 79, 67961 Letovice, tel: 723764536, mail: milanspika@tiscali.cz	K	
455.	NOVOZÉLANDSKÝ ČERVENÝ Škrábek Josef, Komenského 78, 33442 Chlumčany, tel: 377971136 / 724246258, mail: SKRABEK.ROMAN@seznam.cz	K		467.	STŘÍBŘITÝ MALÝ žlutý Šrytr Josef, čp. 71, 46344 Radimovice, tel: 724260232	K	
456.	VELKÝ SVĚTLÝ STŘÍBŘITÝ Škrábek Roman, Komenského 78, 33442 Chlumčany, tel: 377971136 / 739305557, mail: skrabek.roman@seznam.cz	K		468.	VELKÝ SVĚTLÝ STŘÍBŘITÝ Št'astný Jaroslav, Čihadla 32, 28922 Stará Lysá, tel: 325552804 / 602843498, mail: cihadla@seznam.cz	K	
457.	TŘÍSLOVÝ černý	K		469.	ANGORA bílá červenooká, RYS Št'astný Zdeněk, Východní 265, 29001 Sokoleč, tel: 721616354	K	
458.		D		470.	BURGUNDSKÝ Štefan Zbyněk, Trávník 138, 78345 Senice na Hané	D	
459.		K		471.	VLAŠKA koroptví Štěpánek Stanislav, čp. 136, 68333 Nesovice, tel: 608928157	K	
460.		K		472.	DURYNŠKÝ Šterber Jan, Náchodská 351, 54101 Trutnov, tel: 603501365	K	
461.		K		473.	ČINČILA VELKÁ , NOVOZÉLANDSKÝ BÍLÝ Štětka Antonín, Ing., Dělnická 744, 25301 Hostivice, tel: 220980514	K	
462.		K		474.	ČESKÝ ALBÍN Št'ovík Jiří, Podmoklany 51, 58264 Horní Studenec, tel: 732369672	K	
463.		K		475.	VELKÝ SVĚTLÝ STŘÍBŘITÝ Šujan Ladislav, Nová 116, 68341 Bohdalice, tel: 517358042 / 776612609	K	
464.		D		476.	KALIFORNŠKÝ černý, MORAVSKÝ BÍLÝ HNĚDOOKÝ Šulc Jan, Neratovická 194, 27713 Kostelec nad Labem, tel: 326981327	D	
465.		K		477.	BANTAMKA černá, RODAJLENDKA červená, RODAJLENDKA ZDROBNĚLÁ červená	K	

Poř. č.	Příjmení, Jméno, Adresa, Telefon, Email	Sekce	Mladý chovatel	Poř. č.	Příjmení, Jméno, Adresa, Telefon, Email	Sekce	Mladý chovatel
477.	Šusta František, Ing., Vlašimská 128, 28522 Zruč nad Sázavou, tel: 724032261 MORAVSKÝ MODRÝ , PLYMUTKA červená koroptví vlnitá	KD			mail: trpba21@centrum.cz NĚMECKÝ OBROVITÝ STRAKÁČ černý, NĚMECKÝ OBROVITÝ STRAKÁČ modrý		
478.	Švamberg Jan, Husova 234, 41761 Bystřany, tel: 604987132 REX dalmatinský strakáč černý	K		499.	Tržil Petr, Hnizdo 22, 66902 Znojmo, tel: 728012056, mail: chovatel89@seznam.cz ČESKÁ CHOCHOLATÁ , PLYMUTKA žíhaná,	D	
479.	Švarc Josef, Přistoupim 66, 28201 Český Brod, tel: 321621272 / 728358931 NOVOZÉLANDSKÝ ČERVENÝ	K		500.	PLYMUTKA ZDROBNĚLÁ červená koroptví vlnitá, VLAŠKA koroptví Tuček Pavel, čp. 127, 28127 Krakovany, tel: 605171125	D	
480.	Švehla Vít, Ing., Hvozď 62, 33101 Plasy, tel: 373394762 / 777616836, mail: vita.svehla@seznam.cz NĚMECKÝ OBROVITÝ STRAKÁČ černý	K			VYANDOTKA ZDROBNĚLÁ stříbrně koroptví vlnitá, VYANDOTKA ZDROBNĚLÁ žíhaná		
481.	Švehlík Josef, Nová Lhota 44, 28501 Čáslav, tel: 606766354 VELKÝ SVĚTLÝ STŘÍBŘITÝ	K		501.	Tůma Miroslav, Benešovská 64, 25791 Sedlec-Prčice, tel: 604405249 NOVOZÉLANDSKÝ BÍLÝ	K	
482.	Švábek Jan, Březí 97, 25101 Říčany u Prahy, tel: 603440929, mail: svabek@atlas.cz VÍDEŇSKÝ ČERNÝ	K		502.	Tůma Pavel, Zahradní 1556, 50901 Nová Paka, tel: 724102907, mail: pavelt@harzplus.cz NĚMECKÝ OBROVITÝ STRAKÁČ černý, NĚMECKÝ OBROVITÝ STRAKÁČ modrý	K	
483.	Švábková Jana, Březí 97, 25101 Říčany u Prahy, tel: 732674744 VYANDOTKA ZDROBNĚLÁ bílá	D		503.	Ťupa Pavel, čp. 2, 39818 Záhoří u Písku, tel: 382284205 / 724517699 JAPONSKÝ , REX dalmatinský strakáč černožlutý, ZAKRSLÝ tříslový černý	K	
485.	Talacko Jaroslav, MVDr., Arnošta z Pardubic 55, 28201 Český Brod, tel: 603435191, mail: talacko@atlas.cz MORAVSKÝ MODRÝ	K		504.	Turynová Marie, Kostnická 214, 53006 Pardubice-Svítkov, tel: 731175589, mail: marie.turynova@quick.cz STŘÍBŘITÝ MALÝ havanovitý, STŘÍBŘITÝ MALÝ modrý	K	
486.	Tecl Alois, čp. 67, 58261 Česká Bělá, tel: 569444467 VELKÝ SVĚTLÝ STŘÍBŘITÝ , VELSUMKA ZDROBNĚLÁ rezavě koroptví	KD		505.	Twyrdy Pavel, K Výšině 459, 73553 Dolní Lutyně, tel: 723470899 PERLOVÝ	K	
487.	Téra Jakub, čp. 250, 54232 Havlovice, tel: 728580641, mail: jakubtera@seznam.cz ZAKRSLÝ BERAN divoce zbarvený	K	MCH	506.	Urban Michal, Nádraží 117, 54371 Hostinné, tel: 728722948, mail: majky.79@seznam.cz ZAKRSLÝ BERAN divoce zbarvený	K	
488.	Tesaříková Marie, 9. května 45, 25165 Ondřejov, tel: 323649363 / 607803692 NOVOZÉLANDSKÝ BÍLÝ	K		507.	Urban Petr, Palonín 102, 78983 Loštice SATĚNOVÝ slonovinový červenooký	K	MCH
489.	Těšínský Jaroslav, Chotěměřice 10, 58401 Ledeč nad Sázavou, tel: 569722515 / 604838235 ČESKÝ ALBÍN , ČESKÝ ČERVENÝ , PLYMUTKA bílá, PLYMUTKA žlutá	KD		508.	Urbanová Veronika, Palonín 102, 78983 Loštice KASTOREX	K	MCH
490.	Tietze Jakub, Poláčkova 30, Doběčice, 40032 Ústí n. Labem, tel: 776065322 ZAKRSLÝ BERAN bílý modrooký	K	MCH	509.	Vacek Jiří, Výprachtice-Koburk 15, 56301 Lanškroun, tel: 602194347 ČESKÝ STRAKÁČ černý, ČESKÝ STRAKÁČ divoce zbarvený, ČESKÝ STRAKÁČ modrožlutý, ČESKÝ STRAKÁČ železitý, ZAKRSLÝ strakáč divoce zbarvený	K	
491.	Tománková Pavlína, Libořice 39, 43801 Žatec, tel: 607662562, mail: a.tomanek.a@seznam.cz VÍDEŇSKÝ ŠEDÝ	K		510.	Václavík Libor, Mrzky 87, 28201 Český Brod, tel: 321621554, mail: vaclavik-libor@seznam.cz MARANSKA měděně černá, PLYMUTKA žíhaná	D	
492.	Topinka Jiří, Ing., Pražská 101, 33141 Kožlany, tel: 721745974 DAILENÁR , KALIFORNSKÝ černý	K		511.	Vácha Roman, čp. 219, 39851 Sepekov, tel: 736689254 HOLANDSKÝ marburský	K	
493.	Tóth Michal, čp. 183, 47116 Polevsko, tel: 487728658 / 607103830 ČINČILA MALÁ	K		512.	Vajai Josef, Kollárova 925, 33401 Přeštice NĚMECKÝ VELKÝ STŘÍBŘITÝ černý	K	MCH
494.	Tremel Vlastimil, 1. máje 8, 54701 Náchod, tel: 732259400 VÍDEŇSKÝ MODROŠEDÝ	K		513.	Vajaiová Alena, Kollárova 925, 33401 Přeštice, tel: 607719239 ANGORA divoce zbarvená, MALÝ BERAN divoce zbarvený	K	MCH
495.	Trojánek Karel, Husova 227, 41761 Bystřany, tel: 721361129 FRANCOUZSKÝ BERAN bílý červenooký	K		514.	Vajner Karel, Okružní 241, 26762 Komárov, tel: 602341579 REX bílý červenooký	K	
496.	Troniček Zdeněk, Rymáně 637, 25210 Mníšek p. Brdy, tel: 607783033, mail: zdenek.tronicek@seznam.cz BURGUNDSKÝ	K		515.	Valcl Miloš, Zákřaví 6, 51801 Dobruška, tel: 775085020 VÍDEŇSKÝ ČERNÝ , VÍDEŇSKÝ MODRÝ , VÍDEŇSKÝ ŠEDÝ	K	
497.	Truska František, Vavříneč 21, 27731 Velký Borek, tel: 602941118 ANTVERPSKÝ VOUSÁČ černý, FRANCOUZSKÝ BERAN divoce zbarvený, NĚMECKÁ ZAKRSLÁ SLEPICE zlatokrká, VYANDOTKA ZDROBNĚLÁ černá	DK		516.	Valenta ml. Stanislav, čp. 176, 53344 Staré Ždánice, tel: 466981214 ČESKÝ ČERNOPEŠÍKATÝ	K	MCH
498.	Trübenekr Tomáš, K.H.Borovského 352, 41705 Osek, tel: 603523549,	K		517.	Valeš Rostislav, Brněnská 278, 66482 Říčany u Brna, tel: 724047962, mail: vales@schaumann.cz ANGLICKÝ STRAKÁČ černý, ANGLICKÝ STRAKÁČ modrý, VYANDOTKA ZDROBNĚLÁ bílá	KD	

Poř. č.	Příjmení, Jméno, Adresa, Telefon, Email	Sekce	Mladý chovatel
518.	Valta Martin, K Miliřům 356, 54931 Hronov, tel: 491482483 / 724101826 STRÍBRNÝ MALÝ světlý	K	
519.	Valtr Josef, Dlouhá 152, 29001 Sokoleč, tel: 325654922 BURGUNDSKÝ	K	
520.	Váňa Václav, Potěhy 133, 28563 Tupadly, tel: 732305969 STRÍBRNÝ MALÝ žlutý	K	
521.	Vančat Stanislav, Zahradní 133, 25203 Řitka, tel: 737350177 ČINČILA MALÁ, STRÍBRNÝ MALÝ modrý	K	
522.	Vaněček Miroslav, Fügnerova 496, 38801 Blatná, tel: 723640862, mail: mira.vanecek@blatna.net KUNÍ hnědý, RUSKÝ černý	K	
523.	Vaniček Bohumil, Klešice 48, 53803 Heřmanův Městec, tel: 723087498, mail: jitka.klesice@centrum.cz ALJAŠKA, HAVANA	K	
524.	Vanžura Josef, Sychrov 1, 39133 Jistebnice, tel: 605058869 MARANSKA měděně černá, NOVOZÉLANDSKÝ ČERVENÝ	DK	
525.	Vanžura Josef, Sychrov 1, 39133 Jistebnice, tel: 732366080 RHÖNSKÝ	K	MCH
526.	Vávra Lubomír, Hradištská 26, 29306 Kosmonosy, tel: 606398068 STRÍBRNÝ MALÝ žlutý	K	
527.	Vávra Vladimír, Struhy 143, 29443 Čachovice, tel: 723214699 FRANCOUZSKÝ BERAN divoce zbarvený, NOVOZÉLANDSKÝ BÍLÝ	K	
528.	Vavrouch Jaromír, MVDr., Sochova 525, 78401 Litovel, tel: 585341358 / 775092448 NOVOZÉLANDSKÝ ČERVENÝ	K	
529.	Vavruška Václav, Družstevní 352, 41119 Mšené Lázne, tel: 416865314 VELKÝ SVĚTLÝ STRÍBRNÝ	K	
530.	Velechovský Josef, Ruská 324, 28934 Rožďalovice, tel: 325593510 / 723424705 BURGUNDSKÝ, VELSUMKA ZDROBNĚLÁ rezavě koroptví	DK	
531.	Velišek Jan, Mladějovice 11, 38601 Strakonice, tel: 731036580 ARAUKANA divoká, INDICKÝ BĚŽEC modrožlutě divoký, KAMPBELKA khaki, ORPINGTONSKÁ, VELSUMKA ZDROBNĚLÁ rezavě koroptví	D	
532.	Verner Jaroslav, Pod Lesem 165, 43909 Slavětín nad Ohří, tel: 415677124 / 723534356 VÍDEŇSKÝ MODRÝ	K	
533.	Veselý Josef, Chelčického 984, 54232 Úpice, tel: 605037779 HEDVÁBNÍČKA vousatá bílá	D	
534.	Veselý Stanislav, Na Potoku 159, 37881 Slavonice, tel: 606341741 ANGLICKÝ STRAKÁČ černožlutý	K	
535.	Vilhelm Josef, Pražská 241, Dobroměřice, 44001 Louny, tel: 415679157 / 739288787, mail: J.Vilhelm@email.cz BÍLEFELDSKÁ SLEPICE ZDROBNĚLÁ rodobarvá hnědoprsá, BÍLEFELDSKÁ SLEPICE ZDROBNĚLÁ stříbrně rodobarvá, BOJOVNICE NOVOANGLICKÁ ZDROBNĚLÁ zlatokrká, SELSKÁ bílá	D	
536.	Vilhelmová Veronika, Pražská 241, Dobroměřice, 44001 Louny, tel: 415679157 ZAKRSLÁ bílá, ZAKRSLÝ BERAN strakáč madagaskarový	DK	MCH
537.	Vítouk Miroslav, Měrotín 78, 78324 Slavětín u Litovle, tel: 776803065 ČESKÝ ČERVENÝ	K	MCH

Poř. č.	Příjmení, Jméno, Adresa, Telefon, Email	Sekce	Mladý chovatel
538.	Vízek Oldřich, Zbožská 187/VII, 29001 Poděbrady-Vel.Zb., tel: 325630336 / 728761930, mail: vizeko@seznam.cz ČESKÝ ČERVENÝ, HOLANDSKÝ japanovitý, VYANDOTKA ZDROBNĚLÁ zlatá bíle lemovaná, VYANDOTKA ZDROBNĚLÁ zlatá černě lemovaná	DK	
539.	Vlas Jiří, Pročevily 26, 26272 Březnice, tel: 318683036 AUSTRALKA ZDROBNĚLÁ černá, ČINČILA MALÁ	DK	
540.	Vlasák Bohumil, Ing., Nová 251, 28531 Nové Dvory, tel: 327571373 / 606143663 ROUSNÁ ZAKRSLÁ SLEPICE porcelánová, ZAKRSLÝ kuní hnědý	DK	
541.	Vlasák Miloslav, Zátíši 82, 41723 Košťany-Střelná, tel: 417532906 / 602480985 STRÍBRNÝ MALÝ černý	K	
542.	Vogel František, Nad Hřištěm 267, 27721 Liběchov, tel: 721064537 ČESKÝ ALBÍN, VYANDOTKA zlatá černě lemovaná, VYANDOTKA zlatá modře lemovaná	DK	
543.	Vohralík Milan, Slatinská 163, 50003 Hradec Králové 3, tel: 776736580, mail: m_vohralik@cmail.cz NOVOZÉLANDSKÝ BÍLÝ	K	
544.	Vojtěch Jaroslav, Na Drahách 84, 51722 Albrechtice n.Orl., tel: 494371459 / 731273405 VELKÝ SVĚTLÝ STRÍBRNÝ	K	
545.	Vokel Milan, Chotkova 220, 40322 Svádov, tel: 776065322 NĚMECKÝ OBROVITÝ STRAKÁČ černý	K	
546.	Vorlíček Karel, Přímasy 87, 28201, tel: 720331981 ČESKÝ ALBÍN	K	
547.	Vrána Jiří, Řemičov 26, 39143 Mladá Vožice, tel: 720623637, mail: jirkaav@email.cz BELGICKÝ OBR divoce zbarvený, BELGICKÝ OBR železitý	K	
548.	Vycpálek Jan, Všešary 17, 25163 Strančice, tel: 732279164, mail: jan.vycpalek@volny.cz ČINČILA MALÁ	K	
549.	Vykydal Jiří, Olomoucká 146, 78983 Loštice, tel: 605055342, mail: jvykydal@seznam.cz ALJAŠKA, SATÉNOVÝ černý	K	
550.	Vykydal Matěj, Olomoucká 146, 78983 Loštice HERMELÍN modrooký	K	MCH
551.	Vykydalová Klára, Olomoucká 146, 78983 Loštice ZAKRSLÝ BERAN bílý modrooký	K	MCH
552.	Vykydalová Vendula, Olomoucká 146, 78983 Loštice ZAKRSLÝ BERAN siamský žlutý	K	MCH
553.	Vymětalová Zdeňka, Hliníky 115, 78345 Senice na Hané HAVANA	K	MCH
554.	Vyoral Jaroslav, čp. 182, 68756 Pašovice, tel: 608745568 ČESKÝ ALBÍN	K	
555.	Weiss Jiří, Komenského 191, 74731 Chlebičov, tel: 724263708, mail: weissovi@rumcajs.com VÍDEŇSKÝ ŠEDÝ	K	
556.	Weiss Lukáš, Komenského 191, 74731 Chlebičov, tel: 608708815, mail: email@rumcajs.com STRÍBRNÝ MALÝ divoce zbarvený	K	

Poř. č.	Příjmení, Jméno, Adresa, Telefon, Email	Sekce	Mladý chovatel	Mistři ČR			Šampión ČR		
				plemeno	č. klece	body	plemeno	č. klece	body
557.	Wölfl Gerhard, Lačnov 4, 67971 Lysice, tel: 516472727 / 731587611 MORAVSKÝ MODRÝ , SLOVENSKÁ , VELKÝ SVĚTLÝ STŘÍBŘITÝ	KD		BO div	21-24	378,5 b.	FB div	257	96,0 b.
558.	Zadina Josef, Ing, Mírová 279, 58282 Golčův Jeníkov, tel: 327313496 ČESKÝ ČERVENÝ , HERMELÍN červenooký, ZAKRSLÝ kuní hnědý, ZAKRSLÝ siamský	K		BO žel	88-91	377,5 b.	FB žel	292	96,0 b.
559.	Záhrubský Martin, Bystřická 25/31, 41702 Dubí 2, tel: 417571213 / 606556545 STŘÍBŘITÝ MALÝ žlutý	K		NoS č	142-145	379,0 b.	FBA	210	96,0 b.
560.	Zalužanský Jiří, Purkyňova 191, 28401 Kutná Hora, tel: 327512187 VÍDEŇSKÝ ŠEDÝ	K		NoS m	183-186	377,5 b.	Čv	703	96,0 b.
561.	Závodný Karel, čp. 5, 78332 Náklo ČINČILA VELKÁ	K		FB bčo	207-210	381,0 b.	Vb	930	96,0 b.
562.	Zbraněk Miloslav, čp. 85, 79828 Mořice n. H., tel: 737605929 MORAVSKÝ BÍLÝ HNĚDOOKÝ	K		FB div	247-250	380,0 b.	Nč	1262	96,0 b.
563.	Zelinka Jaroslav, Hvozdec 67, 66471 Veverská Bitýška, tel: 721863916 STŘÍBŘITÝ MALÝ světlý	K		FB žel	-	-	Nb	1316	97,0 b.
564.	Zeman František, čp. 6, 39143 Lhýšov, tel: 381210104 / 728251272 RUSKÝ černý	K		FB str div	313-316	378,5 b.	Hoč	2398	96,0 b.
565.	Zeman Miroslav, Rohoznice 88, 53341 Lázně Bohdaneč, tel: 602413383, mail: agapo.mirek@seznam.cz VÍDEŇSKÝ BÍLÝ , VÍDEŇSKÝ ČERNÝ	K		Mm	366-369	381,5 b.	A bčo	3347	96,0 b.
566.	Zrzavý Jan, Polní 198, 41510 Teplice-Sobědruhy, tel: 474541621 / 607689203 VÍDEŇSKÝ ŠEDÝ	K		Vss	550-553	379,5 b.	Mm	394	96,0 b.
567.	Zuckermannová Jana, Ing., čp. 222, 54341 Lánov, tel: 605590335, mail: zuckermann@seznam.cz ČESKÝ STRAKÁČ černý	K		Čv	701-704	380,5 b.	Nb	1317	96,5 b.
568.	Zuska Jozef, Prodloužená 250, 15900 Velká Chuchle -P5, tel: 605256221 HAVANA , HERMELÍN modrooký, VÍDEŇSKÝ BÍLÝ , VÍDEŇSKÝ ČERNÝ , VÍDEŇSKÝ MODRÝ , VÍDEŇSKÝ ŠEDÝ	K		Vm	769-772	378,5 b.			
569.	Zuvač Vilém, Kostelní Lhota 172, 28912 Sadská, tel: 737320518, mail: vilda.snapdog@centrum.cz HOLANDESKÝ modrý	K		Vč	850-853	379,5 b.			
570.	Zvára Jaroslav, Mířetín 45, 53944 Proseč, tel: 469341166 ČINČILA MALÁ , KALIFORNSKÝ černý	K		Vb	930-933	382,0 b.			
571.	Žampová Julie, Nový Šaldorf 87, 67181 Znojmo, mail: antlenka@seznam.cz HERMELÍN červenooký	K	MCH	Vš	1060-1063	380,0 b.			
572.	Žďárský František, Rakousy 36, 51101 Turnov, tel: 481312147 / 724018285 HEDVÁBNIČKA vousatá bílá, HEDVÁBNIČKA vousatá černá, HEDVÁBNIČKA vousatá divoká, HOLANDESKÁ CHOCHOLATÁ SLEPICE ZDROBNĚLÁ bílochocholátá černá, KALIFORNSKÝ černý, SIAMSKÝ VELKÝ žlutý	DK		Vmš	1076-1079	378,5 b.			
573.	Žížala Jiří, Mokrá Lhota 91, 25751 Bystřice, tel: 721156246, mail: honzik.modl@seznam.cz ZAKRSLÝ durynský, ZAKRSLÝ modrý	K		ČA	1145-1148	377,0 b.			
574.	Žížala Jiří, Ing., Ke Hřbitovu 329, 26291 Kosova Hora, tel: 723533788, mail: jiri.zizala@centrum.cz ZAKRSLÝ činčilový, ZAKRSLÝ tříslový černý, ZAKRSLÝ BERAN strakáč modrý	K		Nč	1207-1210	380,0 b.			
				Nb	1314-1317	384,0 b.			
				Bu	1429-1432	381,0 b.			
				Siv m	1535-1538	377,5 b.			
				Kalč	1595-1598	380,5 b.			
				ČL	1699-1702	378,5 b.			
				ČS č	-	-			
				ČS čž	-	-			
				Al	1849-1852	379,0 b.			
				Ha	1885-1887	377,0 b.			
				Mbh	1941-1944	378,0 b.			
				MaB div	1983-1986	377,0 b.			
				Čm	2060-2063	376,0 b.			
				Čč	2136-2139	378,5 b.			
				Rh	2149-2152	377,0 b.			
				Sč	2223-2226	379,0 b.			
				Sž	2267-2270	380,5 b.			
				Ssv	2381-2384	378,5 b.			
				Ho m	2417-2420	377,5 b.			
				Tč	2528-2531	378,5 b.			
				Ččp	2597-2600	378,5 b.			
				Rč	2635-2638	377,5 b.			
				ZB bmo	2691-2694	380,0 b.			
				ZB div	2699-2702	377,0 b.			
				ZB mad	-	-			
				Hem	2535-2538	380,5 b.			
				Heč	2116-2119	380,0 b.			
				Ca	3177-3180	377,0 b.			
				DS rex č	3247-3250	380,0 b.			
				Abčo	-	-			

Č.kl.	Pohl.	Tetov.	Prod.	Ocenění	Vystavovatel
Posuzovatel			cena	Č. cena	Součet bodů

Expozice králíků

BELGICKÝ OBR divoce zbarvený

Č.kl.	Pohl.	Tetov.	Prod.	Ocenění	Vystavovatel
Posuzovatel			cena	Č. cena	Součet bodů
1. 1,0 K1	1-9 18-5	1100,-	ČC	94,0	Bošina I.
2. 0,1 K1	1-9 18-2	1980,-		94,5	(32)
3. 0,1 K1	1-9 18-3	1980,-		94,5	
4. 0,1 K1	1-9 18-4	1980,-		94,0	377,0
5. 1,0 K2	1-9 18-7	1100,-		93,0	Bošina I.
6. 1,0 K2	3-9 18-11	880,-		93,5	(32)
7. 1,0 K2	3-9 18-12	880,-		92,5	
8. 0,1 K2	1-9 18-8	1980,-		94,0	373,0
9. 1,0 K	1-9 S-130		nedod		Cihlár J.
10. 1,0 K	1-9 S-115		nedod		(53)
11. 0,1 K	1-9 S-131		nedod		
12. 0,1 K	1-9 S-116		nedod		
13. 1,0 K	3-9 30-1	1430,-		92,5	Dvořák P.
14. 1,0 K	3-9 30-2	1430,-		93,0	(88)
15. 0,1 K	3-9 30-5	1430,-		93,5	
16. 0,1 K	3-9 30-6	1430,-		94,0	373,0
17. 1,0 K	3-9 30-16	1430,-		93,0	Dvořák P.
18. 1,0 K	3-9 30-18	1430,-		93,0	MCH(89)
19. 0,1 K	3-9 30-19	1430,-		93,5	
20. 0,1 K	3-9 30-20	1430,-		93,0	372,5
21. 1,0 K1	1-9 S-70	1650,-	ČC	94,0	Janoušek F.
22. 1,0 K1	1-9 S-69			95,5	(172)
23. 0,1 K1	1-9 S-75			95,0	
24. 0,1 K1	1-9 S-77	1650,-	P5	94,0	378,5
25. 1,0 K	1-9 S-48	1430,-	nedod		Kobližek Z.
26. 1,0 K	1-9 S-49	1430,-	nedod		(215)
27. 1,0 K	1-9 S-50	1430,-		91,0	
28. 0,1 K	1-9 S-53	1430,-		92,0	
29. 1,0 K1	2-9 S-483	1320,-		91,0	Kobližek Z.
30. 1,0 K1	2-9 S-484	1320,-		93,0	(215)
31. 0,1 K1	2-9 S-486	1320,-		92,0	
32. 0,1 K1	2-9 S-487	1320,-		92,5	368,5
33. 1,0 K	1-9 S-58			93,0	Krátký Z.
34. 1,0 K	1-9 S-57			94,0	(259)
35. 0,1 K	1-9 S-60			94,5	
36. 0,1 K	1-9 S-61			94,0	375,5
37. 1,0 K	2-9 S-317			92,5	Menčík B.
38. 1,0 K	2-9 S-318			93,0	(317)
39. 1,0 K	2-9 S-319			93,0	
40. 0,1 K	2-9 S-321			93,5	372,0
41. 1,0 K1	2-9 S-241	2750,-		91,0	Novotný J.
42. 1,0 K1	2-9 S-242	2750,-		92,0	(350)
43. 1,0 K1	2-9 S-243	2750,-		93,0	
44. 0,1 K1	2-9 S-245			94,0	370,0
45. 0,1 K2	2-9 S-227	2750,-		93,5	Novotný J.

Č.kl.	Pohl.	Tetov.	Prod.	Ocenění	Vystavovatel
Posuzovatel			cena	Č. cena	Součet bodů

46. 1,0 K2	1-9 S-19	2750,-		94,0	(350)
47. 1,0 K2	1-9 S-20	3300,-		93,5	
48. 1,0 K2	2-9 S-230	3300,-		93,5	374,5
49. 1,0 K3	1-9 S-35	3300,-		94,0	Novotný J.
50. 1,0 K3	1-9 S-34	3300,-		94,0	(350)
51. 1,0 K3	1-9 S-28	3300,-		93,5	
52. 0,1 K3	1-9 S-29	3300,-		94,0	375,5
53. 1,0 K4	1-9 S-221			92,5	Novotný J.
54. 1,0 K4	1-9 S-223			93,5	(350)
55. 1,0 K4	1-9 S-224			93,5	
56. 1,0 K4	1-9 S-222			93,0	372,5
57. 0,1 K1	1-9 S-97	1650,-		93,0	Šilhánek J.
58. 0,1 K1	1-9 S-99	1650,-		93,0	(443)
59. 0,1 K1	1-9 S-102	1650,-		nkl	
60. 0,1 K1	1-9 S-103	1650,-		93,0	
61. 1,0 K2	1-9 S-95	1650,-		93,0	Šilhánek J.
62. 1,0 K2	1-9 S-94			94,0	(443)
63. 0,1 K2	1-9 S-98	1650,-		94,0	
64. 0,1 K2	1-9 S-100	1650,-		94,0	375,0
65. 1,0 J	2-9 S-345	1210,-		94,0	Vrána J.
66. 1,0 J	2-9 S-349	1210,-		94,0	(547)
67. 0,1 J	2-9 S-347	1210,-		94,0	
68. 0,1 K1	2-9 S-348	1210,-	nedod		Vrána J.
					(547)
69. 1,0 J	1-9 S-72	1650,-		93,5	Janoušek F.
70. 1,0 J	2-9 S-142		ČC	95,0	(172)
71. 0,1 J	1-9 S-77	1650,-	nedod		
72. 0,1 J	2-9 S-485	1320,-		92,0	Kobližek Z.
					(215)
73. 1,0 J	1-9 S-84	1650,-		nedod	Šilhánek J.
74. 1,0 J	1-9 S-85	1650,-		nedod	(443)
75. 0,1 J	1-9 S-87	1650,-		93,0	
železitý					
76. 1,0 K1	2-9 30-22	1430,-		92,5	Dvořák P.
77. 0,1 K1	2-9 30-23			92,5	(88)
78. 0,1 K1	2-9 30-24			93,0	
79. 0,1 K1	2-9 30-25			94,0	372,0
80. 1,0 K1	1-9 S-336	1320,-		93,5	Hrdina R.
81. 1,0 K1	2-9 S-341			nkl	(152)
82. 0,1 K1	2-9 S-342			vyl	
83. 0,1 K1	2-9 S-343	1320,-		93,5	
84. 1,0 K	2-9 71-3			94,5	Pospíchal B.
85. 1,0 K	2-9 71-11			94,5	(382)
86. 1,0 K	2-9 71-4			94,5	
87. 0,1 K	2-9 71-13			93,5	377,0
88. 1,0 K1	1-9 S-176	1870,-	ČC	95,0	Souček O.
89. 1,0 K1	1-9 S-177	1870,-		95,0	(421)
90. 0,1 K1	1-9 S-178	1870,-		93,0	

Č.kl.	Pohl.	Tetov.	Prod.	Ocenění	Vystavovatel
Posuzovatel			cena	Č. cena	Součet bodů

91. 0,1 K1	1-9 S-179			94,5	377,5
92. 1,0 K2	2-9 S-350	1430,-		94,0	Souček O.
93. 1,0 K2	2-9 S-351	1430,-		94,0	(421)
94. 1,0 K2	2-9 S-352	1430,-		92,0	
95. 0,1 K2	2-9 S-353	1430,-		94,0	374,0
96. 1,0 J	2-9 S-346			94,0	Vrána J.
					(547)
černý					
97. 0,1 J	1-9 S-337			93,0	Hrdina R.
					(152)
modrý					
98. 1,0 K1	1-9 S-184	1320,-		94,0	Souček O.
99. 1,0 K1	1-9 S-185	1210,-		93,5	(421)
100. 1,0 K1	1-9 S-187	990,-		92,0	
101. 0,1 K1	1-9 S-188	1430,-		92,5	372,0
BELGICKÝ OBR ALBÍN					
102. 1,0 K1	1-9 12-1	1100,-		94,0	Červený J.
103. 1,0 K1	1-9 12-2	1100,-		94,0	(62)
104. 1,0 K1	1-9 12-3	1100,-		94,0	
105. 0,1 K1	1-9 12-5	1100,-		95,0	377,0
106. 1,0 K2	3-9 12-13	1100,-	ČC	95,0	Červený J.
107. 1,0 K2	3-9 12-14	1100,-		95,0	(62)
108. 0,1 K2	3-9 12-15	1100,-		94,5	
109. 0,1 K2	3-9 12-17	1100,-		94,0	378,5
NĚMECKÝ OBROVITÝ STRAKÁČ					
černý					
110. 1,0 K	3-9 13-8			92,0	Albrecht P.
111. 1,0 K	3-9 13-9			92,5	(2)
112. 1,0 K	2-9 13-6			93,5	
113. 0,1 K	2-9 13-7			92,5	370,5
114. 1,0 K	2-9 S-36			91,0	Andrle J.
115. 1,0 K	4-9 S-197			93,0	(4)
116. 1,0 K	4-9 S-198			92,5	
117. 0,1 K	4-9 S-199			92,5	369,0
118. 1,0 K	3-9 21-1	1320,-		91,0	Dvořák D.
119. 1,0 K	3-9 21-3	1320,-		91,5	(86)
120. 1,0 K	3-9 21-4	1540,-		93,0	
121. 0,1 K	3-9 21-6	1540,-		91,0	366,5
122. 1,0 K	4-9 S-164			95,0	Holda Š.
123. 1,0 K	4-9 S-166			93,0	(141)
124. 0,1 K	4-9 S-171			93,5	
125. 0,1 K	4-9 S-170			93,0	374,5
126. 1,0 K	4-9 38-2			91,0	Kesner L.
127. 1,0 K	4-9 38-3			92,0	(208)
128. 0,1 K	4-9 38-4			Nd	
129. 0,1 K	4-9 38-5			Nd	
130. 1,0 K	4-9 S-157	1100,-		93,5	Palangari V.

Č.kl.	Pohl.	Tetov.	Prod.	Ocenění	Vystavovatel
Posuzovatel			cena	Č. cena	Součet bodů

131. 1,0 K	4-9 S-154	1100,-		93,0	(356)
132. 0,1 K	4-9 S-158	1100,-		Nd	
133. 1,0 K	4-9 S-156			94,0	
134. 1,0 K1	1-9 S-27			94,0	Podlipský J.
135. 1,0 K1	3-9 S-179	1210,-		93,5	(375)
136. 1,0 K1	3-9 S-181	1100,-		93,0	
137. 1,0 K1	4-9 S-182	1100,-		91,0	371,5
138. 1,0 K	2-9 35-3	1100,-		92,0	Švehla V.
139. 1,0 K	3-9 35-5	1100,-		Nd	(480)
140. 1,0 K	3-9 35-6	1100,-		91,0	
141. 0,1 K	2-9 35-1			91,5	
142. 1,0 K1	3-9 S-120		ČC	95,0	Trübenekr T.
143. 0,1 K1	3-9 S-121			95,0	(498)
144. 0,1 K1	3-9 S-117			94,5	
145. 0,1 K1	3-9 S-118			94,5	379,0
146. 1,0 K2	3-9 S-115	880,-		93,5	Trübenekr T.
147. 1,0 K2	3-9 S-116	880,-		94,0	(498)
148. 0,1 K2	3-9 S-125	880,-		93,5	
149. 0,1 K2	3-9 S-126	880,-		94,0	375,0
150. 1,0 K	3-9 S-206		ČC	94,0	Vokel M.
151. 1,0 K	3-9 S-207			95,5	(545)
152. 0,1 K	3-9 S-209			93,5	
153. 0,1 K	3-9 S-208			94,0	377,0
154. 1,0 J	2-9 S-28	990,-		92,5	Andrle J.
					(4)
155. 1,0 J	2-9 20-15	605,-		Nd	Bendová M.
156. 0,1 J	2-9 20-16	605,-		92,0	(21)
157. 1,0 J	4-9 38-1	550,-		92,5	Kesner L.
					(208)
158. 1,0 J	3-9 S-71			91,0	Maršíková Š.
159. 1,0 J	3-9 S-73	550,-		Nd	(308)
160. 0,1 J	3-9 S-70			Nd	
161. 1,0 J	1-9 S-17			94,5	Tůma P.
					(502)
162. 0,1 J	2-9 S-141			92,5	Vokel

Č.kl.	Pohl.	Tetov.	Prod.	Ocenění	Vystavovatel
Posuzovatel			cena	Č. cena	Součet bodů
174. 0,1 K	3-9 S-65			94,5	375,0
175. 1,0 K	4-9 S-54			ČC 94,5	Podlipský J.
176. 1,0 K	4-9 S-55			94,0	(375)
177. 0,1 K	4-9 S-58			93,5	
178. 0,1 K	4-9 S-59			94,0	376,0
179. 1,0 K	2-9 S-16			92,5	Sekera V.
180. 1,0 K	2-9 S-17			92,0	(404)
181. 1,0 K	2-9 S-18			92,5	
182. 0,1 K	2-9 S-19			92,0	369,0
183. 1,0 K	1-9 S-1			ČC 95,0	Tůma P.
184. 1,0 K	1-9 S-2			94,5	(502)
185. 0,1 K	1-9 S-4			93,5	
186. 0,1 K	1-9 S-5			94,5	377,5
187. 1,0 J	1-9 S-61			94,5	Mrvík G.
188. 0,1 J	1-9 S-62	1210,-		94,0	(336)
189. 0,1 J	3-9 S-122			93,5	Trübenekr T. (498)
190. 1,0 J	3-9 S-13			93,5	Tůma P. (502)
havanovitý					
191. 1,0 K	2-9 S-6			ČC 94,5	Sekera V.
192. 1,0 K	4-9 S-10			93,0	(404)
193. 0,1 K	4-9 S-13			vyl	
194. 0,1 K	2-9 S-4			93,0	
FRANCOUZSKÝ BERAN					
bílý červenooký					
Vacek					
195. 1,0 K	3-9 S-39	660,-		93,5	Baránek K.
196. 0,1 K	3-9 S-41	660,-		93,5	(14)
197. 0,1 K	3-9 S-42	660,-		92,0	
198. 1,0 K	3-9 S-42	660,-		Nd	
199. 1,0 K	3-9 S-56	880,-		94,5	Boštík S.
200. 1,0 K	3-9 S-58	880,-		94,0	(33)
201. 0,1 K	3-9 S-59	880,-		93,0	
202. 0,1 K	3-9 S-60	880,-		94,0	375,5
203. 1,0 K	1-9 S-3			94,0	Dobrovolný Z.
204. 1,0 K	1-9 S-4			95,0	MCH(75)
205. 1,0 K	1-9 S-5			94,5	
206. 0,1 K	1-9 S-6			95,0	378,5
207. 1,0 K1	1-9 S-34	990,-		ČC 94,5	Mouka A.
208. 1,0 K1	1-9 S-35	990,-		95,0	(335)
209. 1,0 K1	1-9 S-1			95,5	
210. 0,1 K1	1-9 S-2			P30 96,0	381,0
211. 1,0 K	3-9 S-64			94,0	Süss O.
212. 0,1 K	3-9 S-65			94,5	(431)
213. 0,1 K	3-9 S-66			94,0	
214. 0,1 K	3-9 S-67			93,0	375,5

Č.kl.	Pohl.	Tetov.	Prod.	Ocenění	Vystavovatel
Posuzovatel			cena	Č. cena	Součet bodů
215. 1,0 K	3-9 S-45			93,5	Trojánek K.
216. 1,0 K	3-9 S-47			94,5	(495)
217. 0,1 K	3-9 S-50			93,0	
218. 0,1 K	3-9 S-51	550,-		92,5	373,5
divoce zbarvený					
Kalous					
219. 1,0 K	1-9 S-136	935,-		94,5	Blaha Z.
220. 0,1 K	1-9 S-137	935,-		94,0	(28)
221. 0,1 K	2-9 S-149	935,-		92,0	
222. 0,1 K	2-9 S-150	935,-		93,0	373,5
223. 1,0 K	1-9 S-25			93,0	Erllich J.
224. 1,0 K	1-9 S-24			95,0	(94)
225. 1,0 K	1-9 S-27			94,5	
226. 0,1 K	1-9 S-30			94,5	377,0
227. 1,0 K	1-9 S-34			95,0	Hrdlička F.
228. 1,0 K	1-9 S-17			90,5	(153)
229. 0,1 K	1-9 S-37			91,0	
230. 0,1 K	1-9 S-21			90,0	366,5
231. 1,0 K	1-9 P-3	1100,-		94,5	Johánek J.
232. 1,0 K	1-9 P-6	1100,-		95,0	(187)
233. 0,1 K	1-9 P-10	990,-		93,0	
234. 0,1 K	1-9 P-11			93,5	376,0
235. 0,1 K1	3-9 S-112	990,-		93,5	Mouka A.
236. 1,0 K1	3-9 S-114	990,-		92,0	(335)
237. 1,0 K1	3-9 S-118	990,-		92,0	
238. 1,0 K1	3-9 S-115	990,-		94,5	372,0
239. 1,0 K2	1-9 S-7	1210,-		92,5	Mouka A.
240. 1,0 K2	1-9 S-9	1210,-		93,0	(335)
241. 1,0 K2	1-9 S-2			95,5	
242. 0,1 K2	1-9 S-3			93,5	374,5
243. 1,0 K	3-9 S-90			93,5	Pečenka J.
244. 1,0 K	3-9 S-91			93,5	(361)
245. 1,0 K	3-9 S-102			93,5	
246. 0,1 K	3-9 S-105			94,5	375,0
247. 1,0 K1	1-9 S-43			ČC 95,5	Petřík M.
248. 1,0 K1	1-9 S-42			94,5	(369)
249. 1,0 K1	1-9 S-41			95,5	
250. 1,0 K1	1-9 S-40			93,0	378,5
251. 1,0 K2	1-9 S-47	990,-		93,5	Petřík M.
252. 1,0 K2	1-9 S-48	990,-		93,5	(369)
253. 0,1 K2	1-9 S-51	990,-		93,5	
254. 0,1 K2	1-9 S-49			94,5	375,0
255. 1,0 K1	1-9 P-21			ČC 94,5	Smrž st. K.
256. 0,1 K1	1-9 P-22			94,5	(418)
257. 1,0 K1	1-9 P-12			96,0	
258. 0,1 K1	1-9 P-13			94,5	379,5
259. 1,0 K2	1-9 P-19			93,5	Smrž st. K.
260. 1,0 K2	1-9 P-20			93,5	(418)
261. 1,0 K2	1-9 P-16			94,0	
262. 0,1 K2	1-9 P-17			94,0	375,0

Č.kl.	Pohl.	Tetov.	Prod.	Ocenění	Vystavovatel
Posuzovatel			cena	Č. cena	Součet bodů
263. 1,0 K1	3-9 19-40	550,-		93,0	Soukup R.
264. 0,1 K1	3-9 19-43	550,-		93,5	(422)
265. 1,0 K1	1-9 19-20	660,-		94,5	
266. 0,1 K1	1-9 19-22			93,5	374,5
267. 1,0 K2	1-9 19-13	660,-		94,5	Soukup R.
268. 1,0 K2	1-9 19-14			93,5	(422)
269. 1,0 K2	1-9 19-15			94,5	
270. 0,1 K2	1-9 19-17			93,5	376,0
271. 1,0 K	2-9 16-1	737,-		93,0	Truska F.
272. 1,0 K	2-9 16-2	737,-		93,5	(497)
273. 1,0 K	2-9 16-3	737,-		92,0	
274. 1,0 K	2-9 16-4	737,-		93,5	372,0
275. 1,0 K	1-9 17-5	770,-		95,0	Vávra V.
276. 1,0 K	1-9 17-6	770,-		95,0	(527)
277. 0,1 K	1-9 17-1			93,5	
278. 0,1 K	1-9 17-2	847,-		93,5	377,0
279. 1,0 J	2-9 S-156	550,-		93,0	Mojžíšková H. (330)
280. 0,1 J	2-9 17-9	770,-		94,0	Vávra V.
281. 0,1 J	2-9 17-8	770,-		94,0	(527)
železitý					
Vacek					
282. 1,0 K1	1-9 S-45	990,-		95,0	Blaha Z.
283. 0,1 K1	1-9 S-48	990,-		92,0	(28)
284. 0,1 K1	1-9 S-49	990,-		94,0	
285. 0,1 K1	1-9 S-50	990,-		94,0	375,0
286. 1,0 K	1-9 S-14	1210,-		94,0	Johánek J.
287. 1,0 K	1-9 S-15			95,5	(187)
288. 1,0 K	1-9 S-20	1100,-		nkl	
289. 0,1 K	1-9 S-21	990,-		94,0	
290. 1,0 K	1-9 S-38			Nd	Kučera L.
291. 1,0 K	1-9 S-39			95,5	(271)
292. 1,0 K	1-9 S-40			96,0	
293. 0,1 K	1-9 S-42	770,-		93,5	285,0
294. 1,0 K	1-9 S-3	1210,-		nedod	Mouka A.
295. 1,0 K	1-9 S-1			94,5	(335)
296. 1,0 K	1-9 S-2			95,0	
297. 1,0 K	1-9 S-4			nedod	
298. 1,0 J	1-9 S-46	990,-		Nd	Blaha Z.
299. 1,0 J	1-9 S-47	990,-		94,0	(28)
300. 1,0 J	1-9 72-1	880,-		nedod	Mojžíšková H.
301. 1,0 J	1-9 S-4	1100,-		93,0	(330)
302. 0,1 J	3-9 S-15	770,-		93,0	
303. 0,1 J	1-9 S-88			94,0	Pečenka J.
304. 0,1 J	1-9 S-28			93,5	(361)
strakáč divoce zbarvený					
305. 1,0 K	4-9 S-17	605,-		93,5	Odehnal F.
306. 0,1 K	4-9 S-18			nedod	(354)
307. 0,1 K	4-9 S-19	605,-		92,0	

Č.kl.	Pohl.	Tetov.	Prod.	Ocenění	Vystavovatel
Posuzovatel			cena	Č. cena	Součet bodů
308. 0,1 K	4-9 S-20				nedod
309. 1,0 K1	1-9 P-6	1100,-		93,5	Slezáček P.
310. 1,0 K1	1-9 P-8	1100,-		94,0	(411)
311. 1,0 K1	1-9 P-10	1100,-		94,0	
312. 0,1 K1	1-9 P-9	1100,-		95,0	376,5
313. 1,0 K1	1-9 S-9			ČC 95,0	Slezáčková P.
314. 1,0 K1	1-9 S-10	1100,-		95,0	MCH(412)
315. 0,1 K1	1-9 S-11	1100,-		95,0	
316. 0,1 K1	1-9 S-12	1100,-		93,5	378,5
317. 1,0 J	1-9 S-4	616,-		93,5	Kalous Z.
318. 0,1 J	1-9 S-5	616,-		94,0	(200)
319. 0,1 J	1-9 S-7	616,-		93,5	
320. 0,1 J	1-9 72-1			92,5	Mojžíšková H.
321. 0,1 J	4-9 S-13			92,0	(330)
322. 0,1 J	4-9 S-14			93,5	
323. 1,0 J	1-9 P-1			95,0	Slezáček P.
324. 1,0 J	1-9 P-4	1650,-		94,5	(411)
325. 0,1 J	1-9 P-2	1100,-		94,5	
326. 0,1 J	1-9 P-13	990,-		93,0	
327. 1,0 J	1-9 S-8	1100,-		94,5	Slezáčková P. MCH(412)
strakáč železitý					
328. 0,1 J	1-9 S-8			94,0	Dobrovolný Z. MCH(75)
329. 0,1 J	2-9 S-13			91,0	Mojžíšková H. (330)
MORAVSKÝ MODRÝ					
Jirků - Louda					
330. 1,0 K1	2-9 S-23			94,5	Bureš M.
331. 0,1 K1	2-9 S-24			94,0	(49)
332. 0,1 K1	2-9 S-25			94,0	
333. 0,1 K1	2-9 S-26			94,0	376,5
334. 1,0 K	4-9 S-194			92,0	Faltys P.
335. 1,0 K	4-9 S-197			93,5	(97)
336. 0,1 K	4-9 S-196			93,5	
337. 0,1 K	4-9 S-199			93,5	372,5
338. 1,0 K	2-9 S-190			94,0	Hazuková J.
339. 1,0 K	2-9 S-4032			93,0	(125)
340. 0,1 K	2-9 S-4033			95,0	
341. 0,1 K	2-9 S-4034			94,5	376,5
342. 1,0 K	1-9 S-44			nkl	Horáček K.
343. 1,0 K	2-9 S-51	440,-		94,0	(145)
344. 0,1 K	1-9 S-45	550,-		94,5	
345. 0,1 K	2-9 S-52	440,-		94,0	282,5
346. 1,0 K	3-9 S-85				

Č.kl.	Pohl.	Tetov.	Prod.	Ocenění	Vystavovatel	Č.kl.	Pohl.	Tetov.	Prod.	Ocenění	Vystavovatel	Č.kl.	Pohl.	Tetov.	Prod.	Ocenění	Vystavovatel	Č.kl.	Pohl.	Tetov.	Prod.	Ocenění	Vystavovatel	Č.kl.	Pohl.	Tetov.	Prod.	Ocenění	Vystavovatel			
Posuzovatel			cena	Č. cena	Součet bodů	Posuzovatel			cena	Č. cena	Součet bodů	Posuzovatel			cena	Č. cena	Součet bodů	Posuzovatel			cena	Č. cena	Součet bodů	Posuzovatel			cena	Č. cena	Součet bodů			
349. 0,1 K		3-9 S-88		95,5	376,5	402. 1,0 K		1-9 S-28	550,-	91,0	Skánek A.	443. 1,0 K		1-9 S-27		92,0	(22)	493. 0,1 K		1-9 17-4			94,5	375,5	494. 1,0 K1		1-9 S-2706		nedod	Janeba O.		
350. 1,0 K		4-9 S-5004	385,-	92,5	Juren S.	403. 1,0 K		1-9 S-29	550,-	94,0	(408)	444. 1,0 K		1-9 S-28	495,-	94,5		495. 1,0 K1		1-9 S-2707			94,0	(191)	496. 1,0 K1		1-9 S-2708		nedod	(169)		
351. 1,0 K		4-9 S-5002		94,0		404. 1,0 K		1-9 S-37	550,-	91,0		445. 0,1 K		1-9 S-31	495,-	94,5	373,0	497. 1,0 K1		1-9 S-2709			93,0		498. 1,0 K2		1-9 S-2000		nedod	Janeba O.		
352. 1,0 K		4-9 S-5003	385,-	93,0		405. 1,0 K		1-9 S-39	550,-	94,5	370,5	446. 1,0 K		3-9 S-609	550,-	94,0	Brábník J.	499. 1,0 K2		1-9 S-2003			93,5	(36)	500. 1,0 K2		1-9 S-2008		nedod	(169)		
353. 0,1 K		4-9 S-5006		93,5	373,0	406. 1,0 K					nedod	447. 1,0 K		3-9 S-610	550,-	93,5		501. 0,1 K2		1-9 S-2009			93,5	375,5	502. 1,0 K		1-9 35-36	440,-	93,5	Jelínek J.		
354. 1,0 K1		3-9 38-11		94,5	Kesner L.	407. 1,0 K					nedod	448. 0,1 K		3-9 S-611	550,-	94,5		503. 0,1 K		1-9 35-41	440,-		94,0	(175)	504. 0,1 K		1-9 35-43	440,-	93,5			
355. 1,0 K1		3-9 38-12		93,5	(208)	408. 1,0 K					nedod	449. 0,1 K		3-9 S-612	550,-	93,5	375,5	505. 0,1 K		1-9 35-42	440,-		94,0	375,0	506. 1,0 K1		2-9 S-26112	484,-	93,0	Judas M.		
356. 0,1 K1		3-9 38-13		vyl		409. 0,1 K					nedod	450. 1,0 K		3-9 17-47	484,-	93,0	Brůža M.	507. 1,0 K1		2-9 S-26114	484,-		93,5	(189)	508. 1,0 K1		2-9 S-0996		95,0			
357. 0,1 K1		3-9 38-14		93,5		410. 1,0 K1		4-9 P-120	ČC 95,0	Smutný O.	411. 1,0 K1		3-9 17-48	484,-	93,0	(41)	451. 1,0 K		3-9 17-49	484,-		93,0		452. 1,0 K		3-9 17-49	484,-	93,0				
358. 1,0 K2		3-9 38-19		93,5	Kesner L.	411. 1,0 K1		4-9 P-121	94,0	(420)	412. 0,1 K1		3-9 17-48	484,-	93,0		453. 1,0 K		3-9 17-50	484,-		94,0	373,0	454. 1,0 K		2-9 S-684	550,-	93,5	Brzák J.			
359. 1,0 K2		3-9 38-10		93,5	(208)	412. 0,1 K1		4-9 P-122	95,0		413. 0,1 K1		3-9 17-50	484,-	94,0		455. 1,0 K		2-9 S-685	550,-		92,0	(42)	456. 0,1 K		2-9 S-686	550,-	93,0				
360. 0,1 K2		3-9 38-7		92,5		414. 1,0 K2		3-9 P-103	ČC 94,0	Smutný O.	415. 1,0 K2		2-9 S-684	550,-	93,5	371,0	457. 0,1 K		2-9 S-687	550,-		92,5		458. 1,0 K1		3-9 P- 2803	605,-	92,0	Deml J.			
361. 0,1 K2		3-9 38-8		93,5	373,0	416. 0,1 K2		3-9 P-105	95,5		417. 0,1 K2		3-9 P-2802	605,-	92,0		459. 1,0 K1		3-9 P- 2804	605,-		92,5	(70)	460. 1,0 K1		3-9 P- 2801	605,-	93,5				
362. 1,0 K3		3-9 38-1	605,-	94,0	Kesner L.	418. 1,0 K		3-9 15-5	94,0	Šusta F.	419. 1,0 K		3-9 P- 2802	605,-	92,0	370,0	461. 1,0 K1		3-9 P- 2802	605,-		92,0		462. 0,1 K2		1-9 P-2706	ČC 94,5	Deml J.				
363. 1,0 K3		3-9 38-2	605,-	93,5	(208)	419. 1,0 K		3-9 15-6	93,5	(477)	420. 0,1 K		3-9 P- 2801	605,-	93,5		463. 0,1 K2		1-9 P-2708	94,5		94,5	(70)	464. 1,0 K2		1-9 P- 2003	94,5					
364. 1,0 K3		3-9 38-3	605,-	94,5		420. 0,1 K		3-9 15-7	Mnd		421. 0,1 K		3-9 P- 2802	605,-	92,0		465. 0,1 K2		1-9 P- 2004	605,-		94,0	377,5	466. 1,0 K		2-9 11-69	440,-	93,5	Dušek M.			
365. 1,0 K3		3-9 38-4	605,-	93,5	375,5	421. 0,1 K		3-9 15-8	93,5		422. 1,0 K		1-9 S-249	93,0	Talacko J.	423. 1,0 K		1-9 S-250	94,5	(485)	467. 1,0 K		2-9 11-67	440,-	94,0	468. 1,0 K		1-9 11-64	440,-	93,5		
366. 1,0 K1		2-9 P-70		95,5	Klika J.	424. 1,0 K		1-9 S-255	92,5		425. 0,1 K		1-9 S-256	94,5	374,5	426. 0,1 K		2-8 62-2	95,0	Wölff G.	468. 1,0 K		1-9 11-64	440,-	93,5	469. 1,0 K		1-9 11-63	440,-	93,0	374,0	
367. 1,0 K1		2-9 P-71		95,5	(210)	426. 0,1 K		2-8 62-2	95,0		427. 0,1 K		2-8 62-3	94,0	(557)	427. 0,1 K		2-8 62-3	94,0	(557)	470. 1,0 K		3-9 68-11	330,-	94,0	471. 1,0 K		3-9 68-12	330,-	93,0	Fejt J.	
368. 1,0 K1		3-9 P-79		P34 95,5		428. 0,1 K		2-8 62-4	95,5		429. 0,1 K		2-8 62-6	95,0	379,5	430. 1,0 J		3-9 S-105	616,-		472. 0,1 K		3-9 68-13	330,-	94,0	473. 0,1 K		3-9 68-14	330,-	93,0	374,0	
369. 0,1 K1		3-9 P-80		P12 95,0	381,5	431. 1,0 J		1-9 S-5		95,0	Hrdina R.	432. 1,0 J		3-9 38-5	605,-	92,0	Kesner L.	433. 1,0 J		3-9 38-6	605,-	91,5	(208)	434. 1,0 K		1-9 36-1	94,0	Čekelský M.				
370. 1,0 K2		3-9 P-77		ČC 95,5	Klika J.	435. 1,0 K		1-9 36-2	748,-		436. 0,1 K		3-9 36-5	748,-	93,0		437. 0,1 K		3-9 36-6	93,0	373,0	438. 0,1 K		3-9 S-538	94,0	Andrle T.	439. 0,1 K		3-9 S-540	94,0	(5)	
371. 1,0 K2		3-9 P-76	853,-	94,5	(210)	438. 0,1 K		3-9 S-538	94,0	Andrle T.	439. 0,1 K		3-9 S-540	94,0	(5)	440. 0,1 K		3-9 S-541	93,5		441. 0,1 K		3-9 S-542	94,5	376,0	442. 1,0 K		1-9 S-25	92,0	Beneš J.		
372. 0,1 K2		3-9 P-81		94,5		440. 0,1 K		3-9 S-541	93,5		441. 0,1 K		3-9 S-542	94,5	376,0	442. 1,0 K		1-9 S-25	92,0	Beneš J.	443. 1,0 K		1-9 17-1		93,5	444. 1,0 K		1-9 17-2		94,0	Chlumský V.	
373. 0,1 K2		3-9 P-82	880,-	94,0	378,5	444. 1,0 K		1-9 17-3	93,5		445. 0,1 K		1-9 17-3	93,5		446. 1,0 K		1-9 P-2	93,5	Holaj J.	447. 1,0 K		1-9 P-1		94,0	(140)	448. 1,0 K		1-9 P-5	94,0		
374. 1,0 K		2-9 S-16		93,5	Kouba M.	447. 1,0 K		1-9 P-5	94,0		448. 1,0 K		1-9 P-5	94,0		449. 1,0 K		1-9 P-6	93,5	375,0	449. 1,0 K		1-9 17-1		93,5	450. 1,0 K		1-9 17-1		93,5	Chlumský V.	
375. 1,0 K		2-9 S-17		94,5	(236)	448. 1,0 K		1-9 P-5	94,0		449. 1,0 K		1-9 P-6	93,5	375,0	451. 1,0 K		1-9 17-2	94,0	(164)	452. 1,0 K		1-9 17-2		94,0	453. 1,0 K		1-9 17-3		93,5		
376. 1,0 K		3-9 S-156		nkl		450. 1,0 K		1-9 17-3	93,5		451. 1,0 K		1-9 17-3	93,5		452. 1,0 K		1-9 17-3	93,5		453. 1,0 K		1-9 17-3		93,5	454. 1,0 K1		2-9 S-29121		93,5	Martínek M.	
377. 1,0 K		3-9 S-157		94,5		453. 1,0 K		1-9 17-3	93,5		454. 1,0 K		1-9 17-3	93,5		455. 1,0 K		1-9 17-3	93,5		456. 1,0 K		1-9 17-3		93,5	457. 1,0 K		2-9 S-29122		94,5	Martínek M.	
378. 1,0 K1		3-9 P-39	616,-	94,5	Křešnička I.	456. 1,0 K		1-9 P-2	93,5	Holaj J.	457. 1,0 K		1-9 P-1	94,0	(140)	458. 1,0 K		1-9 P-1	94,0		458. 1,0 K		2-9 S-20122		94,5	459. 1,0 K2		2-9 S-20124		94,0	(310)	
379. 0,1 K1		3-9 P-39	616,-	94,0	(268)	458. 1,0 K		1-9 P-5	94,0		459. 1,0 K		1-9 P-5	94,0		460. 1,0 K		1-9 P-5	94,0		460. 1,0 K		2-9 S-20127		93,5	461. 0,1 K2		2-9 S-20127		93,5		
380. 0,1 K1		3-9 P-8028	616,-	94,5		461. 0,1 K		1-9 P-5	94,0		462. 1,0 K		1-9 P-5	94,0		463. 1,0 K		1-9 P-5	94,0		463. 1,0 K		2-9 S-20128		93,0	464. 0,1 K2		2-9 S-20128		93,0	375,0	
381. 0,1 K1		3-9 P-8030	616,-	94,5	377,5	464. 0,1 K		1-9 P-5	94,0		465. 1,0 K		1-9 P-5	94,0		466. 1,0 K		1-9 P-5	94,0		466. 1,0 K		2-9 S-20128		93,0	467. 1,0 K		2-9 S-20128		93,0	375,0	
382. 1,0 K2		4-9 P-8034	550,-	94,0	Křešnička I.	467. 1,0 K		1-9 P-5	94,0		468. 1,0 K		1-9 P-5	94,0		469. 1,0 K		1-9 P-5	94,0		469. 1,0 K		2-9 S-20128		93,0	470. 1,0 K		2-9 S-20128		93,0	375,0	
383. 0,1 K2		4-9 P-8037	550,-	94,0	(268)	470. 1,0 K		1-9 P-5	94,0		471. 1,0 K		1-9 P-5	94,0		472. 1,0 K		1-9 P-5	94,0		472. 1,0 K		2-9 S-20128		93,0	473. 1,0 K		2-9 S-20128		93,0	375,0	
384. 0,1 K2		4-9 P-126	550,-	vyl		473. 1,0 K		1-9 P-5	94,0		474. 1,0 K		1-9 P-5	94,0		475. 1,0 K		1-9 P-5	94,0		475. 1,0 K		2-9 S-20128		93,0	476. 1,0 K		2-9 S-20128		93,0	375,0	
385. 0,1 K2		4-9 P-128	550,-	93,5		476. 1,0 K		1-9 P-5	94,0		477. 1,0 K		1-9 P-5	94,0		478. 1,0 K		1-9 P-5	94,0		478. 1,0 K		2-9 S-20128		93,0	479. 1,0 K		2-9 S-20128		93,0	375,0	
386. 1,0 K		4-9 S-5014	605,-	91,0	Kučera V.	479. 1,0 K		1-9 P-5	94,0		480. 1,0 K		1-9 P-5	94,0		481. 0,1 K2		1-9 S-2722	94,5	Foltýn Z.	481. 0,1 K2		2-9 S-2524		93,0	482. 1,0 K		2-9 S-2524		93,0	372,0	
387. 1,0 K		4-9 S-5015	605,-	92,5	(273)	482. 1,0 K		1-9 S-2723	484,-		483. 1,0 K		1-9 S-2724	484,-	94,5	484. 1,0 K		1-9 S-2724	484,-		484. 1,0 K		2-9 S-2943	550,-	93,5	485. 1,0 K		2-9 S-2943	550,-	92,5	Martínek M.	
388. 1,0 K		4-9 S-5016	605,-	vyl		485. 1,0 K		1-9 S-2724	484,-		486. 1,0 K		1-9 S-2724	484,-	94,5	486. 1,0 K		1-9 S-2724	484,-		486. 1,0 K		2-9 S-2943	550,-	92,5	487. 1,0 K		2-9 S-2943	550,-	92,5	(309)	
389. 0,1 K		4-9 S-5018	605,-	93,0		487. 1,0 K		1-9 S-2724	484,-		487. 1,0 K		1-9 S-2724	484,-	94,5	488. 1,0 K		1-9 S-2724	484,-		488. 1,0 K		2-9 S-2943	550,-	92,0	489. 1,0 K		2-9 S-2943	550,-	92,0		
394. 0,1 K1		1-9 P-4025		P55 96,0	Příbyl J.																											

Č.kl.	Pohl.	Tetov.	Prod. cena	Ocenění Č. cena	Vystavovatel Součet bodů	Č.kl.	Pohl.	Tetov.	Prod. cena	Ocenění Č. cena	Vystavovatel Součet bodů	Č.kl.	Pohl.	Tetov.	Prod. cena	Ocenění Č. cena	Vystavovatel Součet bodů	Č.kl.	Pohl.	Tetov.	Prod. cena	Ocenění Č. cena	Vystavovatel Součet bodů		
543.	1,0 K1	1-9 S-27127		94,5	MCH(312)	593.	1,0 K2	2-9 45-45	605,-	94,0	375,0	642.	1,0 K	1-9 S-3607		94,0	(18)	692.	0,1 K1	3-9 16-21	737,-	93,5	375,0		
544.	1,0 K1	1-9 S-27128		95,0		594.	1,0 K	2-9 S-509		94,0	Šťovík J. (474)	643.	0,1 K	1-9 S-3608	550,-	94,5		693.	1,0 K1	2-9 S-41		ČC	95,0	Šimeček V. (445)	
545.	0,1 K1	1-9 S-27129		94,5	377,5	595.	1,0 K	2-9 S-510		94,5		644.	0,1 K	1-9 S-3610	550,-	94,5	377,0	694.	0,1 K1	2-9 S-43			94,5		
546.	1,0 K2	2-9 S-277	550,-	94,0	Matoušek P.	596.	0,1 K	2-9 S-511		93,5		645.	1,0 K1	2-9 S-30114	550,-	94,0	Beránek M. (24)	695.	1,0 K1	2-9 S-3419			95,0		
547.	0,1 K2	2-9 S-278		94,5	MCH(312)	597.	0,1 K	2-9 S-512		94,5	376,5	646.	0,1 K1	2-9 S-30116	550,-	93,0		696.	0,1 K1	2-9 S-3420			94,5	379,0	
548.	1,0 K2	3-9 S-280		93,0		598.	1,0 K1	2-9 S-2917	660,-	94,5	Švehlík J. (481)	647.	0,1 K1	2-9 S-30117	550,-	94,0		697.	1,0 K2	2-9 S-40			95,0	Šimeček V. (445)	
549.	0,1 K2	3-9 S-283		94,0	375,5	599.	0,1 K1	2-9 S-2918	660,-	94,5		648.	0,1 K1	2-9 S-30115	550,-	93,5	374,5	698.	1,0 K2	2-9 S-42			95,0		
550.	1,0 K1	1-9 P-27		95,0	Molič J. (331)	600.	0,1 K1	2-9 S-2919	660,-	93,5		649.	1,0 K2	2-9 S-3327	550,-	94,0	Beránek M. (24)	699.	0,1 K2	3-9 S-71			94,0		
551.	1,0 K1	1-9 P-2012		95,0		601.	0,1 K1	2-9 S-2920	660,-	94,5	377,0	650.	1,0 K2	2-9 S-3328	550,-	93,5		700.	0,1 K2	3-9 S-72			93,5	377,5	
552.	0,1 K1	1-9 P-31		94,5		602.	1,0 K2	2-9 S-2082	660,-	93,5	Švehlík J. (481)	651.	0,1 K2	2-9 S-3330	550,-	93,5	374,5	701.	1,0 K	1-9 S-3003		ČC	94,5	Závodný K. (561)	
553.	0,1 K1	1-9 P-2014	P1	95,0	379,5	603.	1,0 K2	2-9 S-2083	660,-	94,5		652.	0,1 K2	2-9 S-3331	550,-	93,5		702.	1,0 K	1-9 S-3004			95,0		
554.	1,0 K2	2-9 P-2723	ČC	94,5	Molič J. (331)	604.	1,0 K2	2-9 S-2913	660,-	94,0		653.	1,0 K3	2-9 S-30110	550,-	94,0	Beránek M. (24)	703.	1,0 K	1-9 S-3007			96,0		
555.	1,0 K2	2-9 P-2724		94,5		605.	0,1 K2	2-9 S-2916	660,-	94,0	376,0	654.	1,0 K3	2-9 S-30111	550,-	94,5		704.	0,1 K	1-9 S-3010			95,0	380,5	
556.	1,0 K2	2-9 P-2718		94,5		606.	1,0 K	1-9 S-37	605,-	ČC	94,0	655.	0,1 K3	2-9 S-30112	550,-	95,0		705.	1,0 J	3-9 S-30138	484,-		92,0	Henych J. (130)	
557.	0,1 K2	2-9 P-2720		95,0	378,5	607.	1,0 K	1-9 S-38	605,-	94,5	Tecl A. (486)	656.	1,0 K3	2-9 S-30109	550,-	93,0	376,5	706.	1,0 J	2-9 16-2			93,5	Rameš D. (391)	
558.	1,0 K	1-9 S-2688	440,-	93,5	Moucha P. (334)	608.	1,0 K	1-9 S-41		94,5		657.	1,0 K4	1-9 S-77	550,-	94,0	Beránek M. (24)	707.	1,0 J	2-9 16-8	737,-		93,0		
559.	1,0 K	1-9 S-2689	440,-	93,0		609.	1,0 K	1-9 S-41		94,5	377,5	658.	1,0 K4	1-9 S-78	550,-	94,0		708.	0,1 J	2-9 16-5	737,-		93,5		
560.	0,1 K	1-9 S-2690	440,-	94,0		610.	1,0 K	1-9 S-109		93,5	Vavruška V. (529)	659.	0,1 K4	1-9 S-79	550,-	93,5	375,0	709.	1,0 J	2-9 S-167	440,-		93,5	Staněk O. (423)	
561.	0,1 K	1-9 S-2691		95,0	375,5	611.	1,0 K	1-9 S-111		94,5		660.	0,1 K4	1-9 S-80	550,-	93,5		710.	0,1 J	2-9 S-170			94,0		
562.	1,0 K1	1-9 S-2672	ČC	95,0	Němeček E. (343)	612.	1,0 K	2-9 S-2526		94,0		661.	1,0 K	2-9 S-3066		94,0	Davídek Z. (68)	711.	0,1 J	2-9 S-3059			94,0	Šterber J. (472)	
563.	0,1 K1	1-9 S-2673		94,0		613.	0,1 K	2-9 S-2530		94,0	376,0	662.	1,0 K	2-9 S-3067		95,0	nedod	712.	1,0 J	1-9 S-305			nedod		
564.	0,1 K1	1-9 S-2674		94,5		614.	1,0 K	1-9 57-41	468,-	ČC	94,5	663.	0,1 K	2-9 S-3068		95,0		713.	1,0 J	2-9 S-3057			nedod		
565.	0,1 K1	1-9 S-2675		94,5	378,0	615.	1,0 K	1-9 57-42	468,-	94,5	Vojtěch J. (544)	664.	0,1 K	2-9 S-3071		nedod		714.	1,0 K	4-9 58-9	275,-		93,0	Simandl J. (406)	
566.	1,0 K	1-9 S-414	ČC	94,5	Novotný J. (351)	616.	1,0 K	1-9 57-43	468,-	94,5		665.	1,0 K1	3-9 S-30140		93,5	Henych J. (130)	715.	1,0 K	4-9 58-10	275,-		92,0		
567.	1,0 K	1-9 S-416		95,0		617.	1,0 K	1-9 57-44	468,-	94,5	378,0	666.	1,0 K1	3-9 S-30135		93,5		716.	0,1 K	5-9 58-41	275,-		92,0		
568.	1,0 K	1-9 S-2027		94,5		618.	1,0 K	2-9 62-28		94,0	Wöflf G. (557)	667.	1,0 K1	3-9 S-30136		93,5	374,0	717.	0,1 K	5-9 58-32	275,-		93,0	370,0	
569.	0,1 K	1-9 S-2030		95,0	379,0	619.	1,0 K	2-9 62-29		94,0		668.	0,1 K1	3-9 S-30142		93,5		718.	1,0 K	2-9 S-40			94,5	Jakubův K. (166)	
570.	1,0 K	1-9 69-45		93,5	Pospíšil P. (383)	620.	1,0 K	2-9 62-30		94,0		669.	0,1 K	3-9 S-30245		94,0	Jandl L. (168)	719.	1,0 K1	2-9 S-41			94,0		
571.	1,0 K	1-9 69-46		94,0		621.	0,1 K	2-9 62-31		94,0	376,0	670.	0,1 K	3-9 S-30246		94,5		720.	1,0 K1	1-9 S-51			92,0		
572.	0,1 K	1-9 69-61		93,5		622.	1,0 J	1-9 S-142		93,5	Malý J. (304)	671.	0,1 K	3-9 S-30247		93,5		721.	0,1 K1	1-9 S-52			94,0	374,5	
573.	1,0 K	1-9 69-62		94,5	375,5	623.	1,0 J	2-9 S-0931	605,-	93,0	Němeček E. (343)	672.	0,1 K	3-9 S-30248		94,0	376,0	722.	1,0 K	3-9 32-1			94,0	Petrák P. (368)	
574.	1,0 K	2-9 S-698		nedod	Smrž P. (417)	624.	1,0 J	2-9 S-0932	605,-	93,0		673.	1,0 K	3-9 S-30267	385,-	nedod	Kohoutek J. (223)	723.	0,1 K	3-9 32-3			94,0		
575.	1,0 K	2-9 S-699		nedod		625.	1,0 J	2-9 S-0932	605,-	93,0		674.	1,0 K	3-9 S-30268		nedod		724.	0,1 K	3-9 32-4			93,5		
576.	0,1 K	2-9 S-700		nedod		626.	1,0 K	3-9 21-1	385,-	ČC	94,0	675.	0,1 K	3-9 S-30269	385,-	nedod		725.	0,1 K	3-9 32-5			94,0	375,5	
577.	0,1 K	2-9 S-701		nedod		627.	1,0 K	3-9 21-2	385,-	94,5		676.	0,1 K	3-9 S-30270		nedod		726.	1,0 K1	3-9 S-85		ČC	94,0	Šalom P. (439)	
578.	1,0 K	3-9 11-35		93,5	Straňák J. (428)	628.	0,1 K	3-9 21-4		93,5	376,0	677.	1,0 K1	4-9 S-3661	495,-	92,0	Korsa V. (227)	727.	1,0 K1	3-9 S-86			95,0		
579.	1,0 K	3-9 11-36		93,0		629.	1,0 K	1-9 36-2		93,5	Vajai J. (512)	678.	1,0 K1	2-9 S-3652	693,-	92,0		728.	1,0 K1	3-9 S-87			94,0		
580.	0,1 K	3-9 11-39		93,0		630.	1,0 K	1-9 36-3		93,0	MCH(512)	679.	0,1 K1	2-9 S-3654	693,-	93,0		729.	0,1 K1	3-9 S-88		P38	94,0	377,0	
581.	0,1 K	3-9 11-41		93,5	373,0	631.	0,1 K	1-9 36-4		94,0		680.	0,1 K1	4-9 S-3662	495,-	92,0	369,0	730.	0,1 K1	3-9 S-88			94,0		
582.	1,0 K	3-9 S-2786		94,0	Škrábek J. (454)	632.	0,1 K	1-9 36-3		94,0	374,5	681.	1,0 K	4-9 60-72		93,5	Molnár J. (332)	731.	1,0 J	4-8 S-110	330,-		nedod	Jakubův K. (166)	
583.	0,1 K	3-9 S-2793		94,0		633.	0,1 K	1-9 36-3		94,0		682.	0,1 K	4-9 60-73		94,0		732.	1,0 K	3-9 S-23		ČC	94,5	Šalom P. (439)	
584.	0,1 K	3-9 S-2798		93,0		634.	0,1 K	1-9 36-3		94,0		683.	0,1 K	4-9 60-74		94,5		733.	1,0 K	3-9 S-24			550,-		
585.	0,1 K	3-9 S-2799		94,0	375,0	635.	0,1 K	1-9 36-3		94,0		684.	0,1 K	4-9 60-77		94,0	376,0	734.	1,0 K	3-9 S-24			550,-		
586.	1,0 K1	1-9 45-9	605,-	93,5	Šrytr J. (467)	636.	0,1 K	1-9 36-3		94,0		685.	1,0 K	1-9 S-3307		ČC	94,5	Princová M. (387)	735.	1,0 K	3-9 S-23		ČC	94,5	Šalom P. (439)
587.	1,0 K1	1-9 45-29	605,-	94,0		637.	0,1 K	1-9 36-4		94,0		686.	1,0 K	1-9 S-3308		94,5		736.	1,0 K	3-9 S-24			550,-		
588.	0,1 K1	1-9 45-10	605,-	93,0		638.	0,1 K	1-9 36-3		94,0	374,5	687.	0,1 K	1-9 S-3312		94,0		737.	1,0 K	3-9 S-24			550,-		
589.	0,1 K1	1-9 45-30	605,-	93,5	374,0	639.	0,1 K	1-9 36-3		94,0		688.	0,1 K	1-9 S-3313		P19	95,0	378,0	738.	1,0 K	3-9 S-24			550,-	
590.	1,0 K2	2-9 45-35	605,-	94,0	Šrytr J. (467)	640.	1,0 K	1-9 S-3605		94,0	Bartoš J.	689.	1,0 K1	3-9 16-12	737,-	93,5	Rameš D. (391)	739.	1,0 K	3-9 S-24			550,-		
591.	1,0 K2	2-9 45-36	605,-	94,0		641.	1,0 K	1-9 S-3605		94,0		690.	1,0 K1	3-9 16-18	737,-	94,0		740.	1,0 K	3-9 S-24			550,-		
592.	1,0 K2	2-9 45-44	605,-	93,0		642.	1,0 K	1-9 S-3607		94,0	(18)	691.	0,1 K1	3-9 16-20	737,-	94,0		741.	1,0 K	3-9 S-24			550,-		

Č.kl.	Pohl.	Tetov.	Prod.	Ocenění	Vystavovatel
Posuzovatel			cena	Č. cena	Součet bodů
737.	1,0 K	3-9 S-25	550,-	94,0	
738.	1,0 K	3-9 S-26	550,-	93,5	376,5
červený					
739.	1,0 K	2-9 S-34		94,0	Honsa F.
740.	1,0 K	2-9 S-35		93,0	(143)
741.	1,0 K	2-9 S-39		94,0	
742.	1,0 K	2-9 S-40		93,5	374,5
743.	1,0 K	2-9 11-1	660,-	94,0	Škréta J.
744.	1,0 K	2-9 11-2	660,-	93,0	(456)
745.	1,0 K	2-9 11-4	660,-	94,0	
746.	1,0 K	2-9 11-5	660,-	95,0	376,0
747.	1,0 J	2-9 11-6	660,-	94,0	Škréta J. (456)
havanový					
748.	1,0 J	1-9 P-4		nedod	Kramár J. (256)
durynský					
749.	1,0 K	2-9 S-1	495,-	94,0	Kocourek Z.
750.	0,1 K	2-9 S-2		93,0	(216)
751.	0,1 K	2-9 S-4		94,0	
752.	0,1 K	2-9 S-5		94,0	375,0
VÍDEŇSKÝ MODRÝ					
Koczai - Pawlas					
753.	1,0 K	3-9 14-1	440,-	94,0	Dolejš R.
754.	0,1 K	3-9 14-3	440,-	93,5	(78)
755.	0,1 K	3-9 14-42	440,-	93,0	
756.	0,1 K	3-9 14-43	440,-	93,0	373,5
757.	1,0 K	1-9 72-7		93,0	Dostál J.
758.	1,0 K	1-9 72-10		94,0	MCH(80)
759.	0,1 K	2-9 72-12		93,0	
760.	0,1 K	2-9 72-11		93,5	373,5
761.	1,0 K	2-9 52-25		nedod	Dostál J. (81)
762.	1,0 K	2-9 52-30		nedod	
763.	1,0 K	2-9 52-31		nedod	
764.	0,1 K	2-9 52-26		nedod	
765.	0,1 K	3-9 26-7		93,0	Kotek L.
766.	0,1 K	3-9 26-8		94,5	(233)
767.	0,1 K	4-9 26-9		94,0	
768.	0,1 K	4-9 26-10		94,0	375,5
769.	1,0 K1	1-9 P-37		ČC 95,0	Kozub M. (248)
770.	0,1 K1	1-9 P-39	1100,-	95,0	
771.	1,0 K1	1-9 P-47	1100,-	93,5	
772.	1,0 K1	1-9 P-49		95,0	378,5
773.	1,0 K2	1-9 P-22	1100,-	94,5	Kozub M. (248)
774.	0,1 K2	1-9 P-23	1100,-	94,5	
775.	0,1 K2	1-9 P-51	1100,-	94,0	
776.	0,1 K2	1-9 P-54	1100,-	P20 94,0	377,0
777.	1,0 K	2-9 S-266		ČC 94,5	Krajf M.

Č.kl.	Pohl.	Tetov.	Prod.	Ocenění	Vystavovatel
Posuzovatel			cena	Č. cena	Součet bodů
778.	0,1 K	2-9 S-267		94,0	(252)
779.	1,0 K	2-9 S-268		94,5	
780.	1,0 K	2-9 S-269		94,0	377,0
781.	1,0 K	3-9 47-20	330,-	94,5	Král V.
782.	1,0 K	3-9 47-21	330,-	93,5	(255)
783.	1,0 K	3-9 47-22	330,-	93,0	
784.	1,0 K	3-9 47-23	330,-	93,5	374,5
789.	1,0 K	1-9 12-24		95,0	Pelikán V.
790.	1,0 K	1-9 12-25		94,0	(363)
791.	0,1 K	1-9 12-28		93,0	
792.	0,1 K	1-9 12-29		93,5	375,5
793.	1,0 K	2-9 14-11	440,-	93,0	Pozdník Č.
794.	1,0 K	2-9 14-13	440,-	92,5	(385)
795.	0,1 K	2-9 14-16	440,-	92,0	
796.	0,1 K	2-9 14-15	440,-	93,0	370,5
797.	1,0 K1	S-98	605,-	nedod	Rossmann W.
798.	0,1 K1	3-9 S-99	605,-	nedod	(393)
799.	0,1 K1	S-100		nedod	
800.	0,1 K1	3-9 S-101		nedod	
801.	1,0 K2	S-112	550,-	nedod	Rossmann W.
802.	1,0 K2	3-9 S-112	550,-	nedod	(393)
803.	0,1 K2	S-114		nedod	
804.	0,1 K2	3-9 S-115		nedod	
805.	1,0 K	4-9 S-287	550,-	93,5	Sedlář J.
806.	1,0 K	4-9 S-288	550,-	94,0	(402)
807.	0,1 K	4-9 S-291	550,-	94,5	
808.	0,1 K	4-9 S-292	550,-	93,0	375,0
809.	1,0 K1	1-9 17-1		94,5	Smetanová G.
810.	1,0 K1	1-9 17-2	550,-	94,5	(413)
811.	1,0 K1	1-9 17-3	550,-	94,0	
812.	0,1 K1	1-9 17-5	550,-	94,0	377,0
813.	1,0 K2	1-9 17-7		95,0	Smetanová G.
814.	1,0 K2	2-9 17-13	550,-	94,0	(413)
815.	1,0 K2	2-9 17-14	550,-	95,0	
816.	0,1 K2	1-9 17-11	550,-	93,5	377,5
817.	1,0 K	1-9 P-5	737,-	94,0	Stary P.
818.	0,1 K	1-9 P-7	737,-	94,0	(424)
819.	0,1 K	1-9 P-8	737,-	94,0	
820.	0,1 K	1-9 P-11	737,-	92,0	374,0
821.	1,0 K	2-9 49-19		93,5	Šima J.
822.	0,1 K	2-9 49-20		93,5	(444)
823.	0,1 K	2-9 49-21		94,5	
824.	0,1 K	2-9 49-22		94,0	375,5
825.	1,0 K1	4-9 55-10	660,-	93,0	Valcl M.
826.	0,1 K1	4-9 55-15	660,-	93,5	(515)
827.	0,1 K1	4-9 55-14	660,-	93,0	
828.	0,1 K1	4-9 55-16	660,-	93,0	372,5
829.	1,0 K	4-9 47-49	440,-	93,0	Verner J.
830.	1,0 K	4-9 47-51	440,-	92,5	(532)
831.	1,0 K	4-9 47-51	440,-	93,0	

Č.kl.	Pohl.	Tetov.	Prod.	Ocenění	Vystavovatel
Posuzovatel			cena	Č. cena	Součet bodů
832.	1,0 K	4-9 47-52	440,-	93,0	371,5
833.	1,0 K1	3-9 S-316		93,0	Zuska J.
834.	1,0 K1	3-9 S-315		94,0	(568)
835.	1,0 K1	3-9 S-314		94,5	
836.	0,1 K1	3-9 S-312		94,0	375,5
837.	1,0 J	1-9 26-2		94,5	Kotek L.
838.	1,0 J	1-9 26-3		93,5	(233)
839.	1,0 J	1-9 26-4		nedod	
840.	1,0 J	1-9 14-6	484,-	93,5	Pozdník Č.
841.	0,1 J	1-9 14-9	484,-	94,0	(385)
VÍDEŇSKÝ ČERNÝ					
846.	0,1 K	2-9 31-41	770,-	ČC 94,5	Borč L.
847.	1,0 K	3-9 31-45	770,-	94,5	(31)
848.	0,1 K	2-9 31-40		94,5	
849.	1,0 K	3-9 31-44		95,0	378,5
850.	1,0 K	2-9 31-6	550,-	ČC 94,0	Fiala T.
851.	0,1 K	2-9 31-7	550,-	94,5	(99)
852.	1,0 K	2-9 31-19		95,0	
853.	0,1 K	2-9 31-22		96,0	379,5
854.	1,0 K	2-9 12-31	770,-	95,0	Koutecká M.
855.	0,1 K	2-9 12-32	770,-	94,0	MCH(243)
856.	0,1 K	2-9 12-34	770,-	95,5	
857.	0,1 K	2-9 12-35	770,-	94,0	378,5
858.	1,0 K1	3-9 14-1	550,-	94,0	Liska V.
859.	1,0 K1	3-9 14-3	550,-	94,5	(292)
860.	1,0 K1	3-9 14-4	550,-	94,0	
861.	1,0 K1	3-9 14-5	550,-	93,0	375,5
866.	1,0 K	1-9 17-1	440,-	93,5	Nypl J.
867.	0,1 K	1-9 17-4	440,-	94,0	(352)
868.	0,1 K	1-9 17-3	440,-	93,0	
869.	0,1 K	1-9 17-5	440,-	95,0	375,5
870.	1,0 K	3-9 69-1		94,0	Pospíšil T.
871.	0,1 K	3-9 69-3		nedod	(384)
872.	0,1 K	3-9 69-7		94,5	
873.	0,1 K	3-9 69-6		93,5	
874.	1,0 K	1-9 S-30		94,5	Škrobák J.
875.	1,0 K	1-9 S-29		nedod	(457)
876.	0,1 K	1-9 S-32		92,5	
877.	0,1 K	1-9 S-31		95,0	
878.	1,0 K	1-9 S-94		95,0	Švábek J.
879.	1,0 K	1-9 S-95		94,0	(482)
880.	1,0 K			95,0	
881.	0,1 K	1-9 S-98		P21 94,5	378,5
882.	1,0 K	2-9 55-5	660,-	výl	Valcl M.
883.	0,1 K	2-9 55-7	660,-	93,0	(515)
884.	0,1 K	2-9 55-8	660,-	94,5	
885.	0,1 K	2-9 55-9	660,-	93,0	280,5
886.	0,1 K1	1-9 P-3		93,0	Zeman M.

Č.kl.	Pohl.	Tetov.	Prod.	Ocenění	Vystavovatel
Posuzovatel			cena	Č. cena	Součet bodů
887.	0,1 K1	1-9 P-4		93,5	(565)
888.	0,1 K1	1-9 P-5		93,5	
889.	0,1 K1	1-9 P-7		94,5	374,5
890.	1,0 K1	3-9 S-183		92,5	Zuska J.
891.	0,1 K1	3-9 S-184		94,0	(568)
892.	0,1 K1	3-9 S-185		93,0	
893.	0,1 K1	3-9 S-187		94,5	374,0
VÍDEŇSKÝ BÍLÝ					
Sikora					
894.	1,0 K1	1-9 21-3		94,0	Eisenreich J.
895.	1,0 K1	1-9 21-2		94,0	(91)
896.	0,1 K1	1-9 21-6		94,5	
897.	0,1 K1	1-9 21-8		94,5	377,0
898.	1,0 K2	1-9 21-10		94,5	Eisenreich J.
899.	1,0 K2	3-9 21-9		93,5	(91)
900.	1,0 K2	3-9 21-12		92,5	
901.	1,0 K2	3-9 21-14		93,0	373,5
902.	1,0 K	2-9 73-7	440,-	92,5	Kadlík S.
903.	0,1 K	2-9 73-8	440,-	92,5	(198)
904.	0,1 K	2-9 73-9	440,-	93,0	
905.	0,1 K	2-9 73-10	440,-	92,5	370,5
906.	1,0 K1	2-9 17-5	770,-	95,0	Koula V.
907.	0,1 K1	2-9 17-8	550,-	94,0	(238)
908.	0,1 K1	3-9 17-11	550,-	92,0	
909.	0,1 K1	3-9 17-13	550,-	92,0	373,0
910.	1,0 K2	3-9 17-10	550,-	91,0	Koula V.
911.	1,0 K2	3-9 17-15	550,-	94,5	(238)
912.	0,1 K2	3-9 17-16	550,-	92,5	
913.	0,1 K2	3-9 17-17	550,-	93,5	371,5
914.	1,0 K1	3-9 S-231	880,-	94,5	Kozub M.
915.	1,0 K1	3-9 S-234	770,-	94,5	(249)
916.	0,1 K1	4-9 S-254	847,-	94,0	
917.	0,1 K1	4-9 S-256	847,-	94,5	377,5
918.	1,0 K2	4-9 S-258	1100,-	ČC 94,5	Kozub M.
919.	0,1 K2	4-9 S-261	1100,-	95,0	(249)
920.	1,0 K2	4-9 S-250	880,-	94,5	
921.	1,0 K2	4-9 S-251	880,-	94,5	378,5
922.	1,0 K3	3-9 S-232			

Č.kl.	Pohl.	Tetov.	Prod. cena	Ocenění Č. cena	Vystavovatel Součet bodů
934.	1,0 K2				nedod Lang B.
935.	1,0 K2				nedod (287)
936.	0,1 K2				nedod
937.	0,1 K2				nedod
938.	1,0 K	3-9 S-117		94,0	Macek F. (298)
939.	0,1 K	3-9 S-121		95,0	
940.	1,0 K	3-9 S-123		94,0	
941.	1,0 K	3-9 S-124	P25	95,5	378,5
942.	1,0 K	3-9 S-56-2		nkl	Zeman M. (565)
943.	1,0 K	3-9 S-56-3		94,0	
944.	0,1 K	3-9 S-56-5		94,0	
945.	0,1 K	3-9 S-56-6		93,5	281,5
946.	1,0 K	3-9 S-187		94,0	Zuska J. (568)
947.	1,0 K	3-9 S-185		93,5	
948.	0,1 K	3-9 S-186		95,0	
949.	0,1 K	3-9 S-188		95,0	377,5
950.	0,1 J	2-9 17-4	550,-	93,0	Koula V. (238)
951.	1,0 J	1-9 39-1		92,0	Kroft J. MCH(263)
VÍDEŇSKÝ ŠEDÝ					
Verner - Doboš					
952.	1,0 K1	3-9 17-3		92,0	Bičák P. (25)
953.	1,0 K1	3-9 17-4		93,5	
954.	0,1 K1	3-9 17-5		93,0	
955.	0,1 K1	3-9 17-6		94,0	372,5
956.	1,0 K	1-9 15-3		ČČ 94,5	Brabec Z. (35)
957.	1,0 K	1-9 15-1		94,0	
958.	0,1 K	1-9 15-6		95,0	
959.	1,0 K	1-9 15-4		95,0	378,5
960.	1,0 K	3-9 19-16		93,0	Čadil K. (54)
961.	0,1 K	3-9 19-20		92,5	
962.	0,1 K	3-9 19-20		92,0	
963.	0,1 K	3-9 19-21		94,0	371,5
964.	1,0 K	2-9 72-9		výl	Gajdůšek
965.	1,0 K	2-9 72-14		92,5	MCH(112)
966.	0,1 K	2-9 72-15		93,0	
967.	0,1 K	2-9 72-21		93,0	278,5
968.	1,0 K	1-9 12-3		94,0	Gela L. (113)
969.	1,0 K	1-9 12-5		93,5	
970.	0,1 K	1-9 12-7		93,5	
971.	0,1 K	1-9 12-9		93,5	374,5
972.	1,0 K1	2-9 S-180		94,0	Humpolík B. (157)
973.	0,1 K1	2-9 S-181		94,0	
974.	0,1 K1	2-9 S-183	660,-	94,0	
975.	0,1 K1	2-9 S-186	660,-	93,0	375,0
976.	1,0 K2	2-9 S-188		93,0	Humpolík B. (157)
977.	0,1 K2	2-9 S-189		92,0	
978.	0,1 K2	3-9 S-197		94,0	

Č.kl.	Pohl.	Tetov.	Prod. cena	Ocenění Č. cena	Vystavovatel Součet bodů
979.	1,0 K2	3-9 S-196	660,-		Mnd
980.	1,0 K	2-9 60-1	495,-	92,5	Kábrt P. (195)
981.	1,0 K	2-9 60-2	495,-	93,0	
982.	1,0 K	2-9 60-3	495,-	93,5	
983.	0,1 K	2-9 60-4	550,-	94,5	373,5
984.	1,0 K	2-9 56-2	440,-	91,5	Komárek J. (225)
985.	1,0 K	2-9 56-3	440,-	92,0	
986.	1,0 K	2-9 56-4	440,-	92,0	
987.	0,1 K	2-9 56-5	440,-	92,0	367,5
988.	1,0 K	3-9 S-372		93,0	Kotusová J. (234)
989.	0,1 K	3-9 S-373	550,-	92,5	
990.	0,1 K	3-9 S-374		93,0	
991.	0,1 K	3-9 S-375		92,5	371,0
992.	1,0 K1	1-9 S-230	484,-	94,5	Kraus J. (261)
993.	0,1 K1	1-9 S-231	484,-	94,0	
994.	0,1 K1	1-9 S-232	484,-	94,0	
995.	0,1 K1	1-9 S-233		94,5	377,0
996.	1,0 K	1-9 S-239		94,0	Luňák B. (295)
997.	1,0 K	1-9 S-240		93,5	
998.	1,0 K	1-9 S-241		94,5	
999.	1,0 K	1-9 S-242		94,0	376,0
1000.	1,0 K	3-9 41-7	297,-	91,0	Pohorský O. (377)
1001.	1,0 K	3-9 41-3	297,-	91,0	
1002.	1,0 K	3-9 41-6	297,-	92,0	
1003.	0,1 K	3-9 41-8	297,-	92,0	366,0
1004.	1,0 K	1-9 69-76		92,0	Pospíšil P. (383)
1005.	0,1 K	1-9 69-78		92,0	
1006.	1,0 K	1-9 69-65		92,0	
1007.	0,1 K	1-9 69-72		92,5	368,5
1008.	1,0 K	3-9 78-25		94,5	Sikora P. (405)
1009.	1,0 K	3-9 78-26		94,5	
1010.	1,0 K	4-9 78-31	770,-	93,5	
1011.	0,1 K	4-9 78-38	880,-	93,5	376,0
1012.	1,0 K	1-9 84-1	880,-	93,0	Smrček A. (415)
1013.	1,0 K	1-9 84-3	880,-	94,5	
1014.	0,1 K	1-9 84-4	880,-	94,0	
1015.	0,1 K	1-9 84-5	880,-		Nd
1016.	1,0 K1	2-9 S-259		93,0	Stehlík A. (425)
1017.	0,1 K1	2-9 S-261		93,0	
1018.	0,1 K1	2-9 S-255		93,5	
1019.	0,1 K1	2-9 S-256		91,0	370,5
1020.	1,0 K2	4-9 S-388		92,0	Stehlík A. (425)
1021.	1,0 K2	4-9 S-390		91,0	
1022.	0,1 K2	4-9 S-395		93,0	
1023.	0,1 K2	4-9 S-396		92,5	368,5
1024.	1,0 K	2-9 67-48		92,0	Šimek R. (446)
1025.	1,0 K	2-9 67-43		92,5	
1026.	0,1 K	2-9 67-48		93,0	
1027.	0,1 K	2-9 67-47		93,5	371,0

Č.kl.	Pohl.	Tetov.	Prod. cena	Ocenění Č. cena	Vystavovatel Součet bodů
1028.	1,0 K	3-9 16-25	385,-	92,0	Škoda M. (451)
1029.	0,1 K	3-9 16-27	385,-	91,0	
1030.	0,1 K	3-9 16-28	385,-	92,0	
1031.	0,1 K	3-9 16-29	385,-	91,0	366,0
1032.	1,0 K	1-9 55-1	605,-	ČČ 94,0	Škop S. (452)
1033.	1,0 K	1-9 55-5	605,-	94,0	
1034.	0,1 K	1-9 55-7	605,-	95,0	
1035.	0,1 K	1-9 55-10	605,-	94,0	377,0
1036.	0,1 K	3-9 47-7		93,0	Tománková P. (491)
1037.	0,1 K	3-9 47-8		93,0	
1038.	0,1 K	3-9 47-9		93,5	
1039.	0,1 K	3-9 47-10		91,5	371,0
1040.	0,1 K1	1-9 55-32	660,-	93,0	Valcl M. (515)
1041.	0,1 K1	1-9 55-31	660,-	93,5	
1042.	0,1 K1	1-9 55-33	660,-	94,5	
1043.	0,1 K1	1-9 55-37	660,-	94,5	375,5
1044.	1,0 K1	1-9 P-3	605,-	94,0	Weiss J. (555)
1045.	0,1 K1	1-9 P-7		93,0	
1046.	0,1 K1	1-9 PÚ-8		94,0	
1047.	0,1 K1	1-9 P-10		93,5	374,5
1048.	1,0 K2	2-9 P-11	550,-	94,5	Weiss J. (555)
1049.	1,0 K2	2-9 P-12	550,-	94,5	
1050.	0,1 K2	2-9 P-13	550,-	94,0	
1051.	0,1 K2	2-9 P-14		94,5	377,5
1052.	1,0 K3	3-9 P-20	495,-	94,5	Weiss J. (555)
1053.	1,0 K3	3-9 P-23	495,-	93,0	
1054.	0,1 K3	3-9 P-24		94,0	
1055.	0,1 K3	3-9 P-29		94,0	375,5
1056.	1,0 K	1-9 14-11	440,-	94,5	Zalužanský J. (560)
1057.	0,1 K	1-9 14-14	440,-	93,5	
1058.	0,1 K	1-9 14-15	440,-	94,5	
1059.	0,1 K	1-9 14-17	440,-	94,5	377,0
1060.	1,0 K	1-9 S-174		ČČ P23 95,5	Zrzavý J. (566)
1061.	0,1 K	1-9 S-176		94,0	
1062.	0,1 K	1-9 S-177		95,0	
1063.	0,1 K	1-9 S-178		95,5	380,0
1064.	1,0 K1			ČČ 93,0	Zuska J. (568)
1065.	0,1 K1	3-9 S-351		94,5	
1066.	0,1 K1			95,0	
1067.	0,1 K1	3-9 S-353		95,5	378,0
VÍDEŇSKÝ MODROŠEDÝ					
Kozub					
1068.	1,0 K	3-9 17-11		95,0	Březinová I. (43)
1069.	1,0 K	3-9 17-12		94,0	
1070.	0,1 K	3-9 17-13		94,0	
1071.	0,1 K	3-9 17-14		94,5	377,5
1072.	1,0 K	4-9 40-1		výl	Kantová J. (203)
1073.	1,0 K	4-9 40-2		93,5	
1074.	1,0 K	4-9 40-3		94,0	
1075.	0,1 K	4-9 40-6		93,5	281,0

Č.kl.	Pohl.	Tetov.	Prod. cena	Ocenění Č. cena	Vystavovatel Součet bodů
1076.	1,0 K1	2-9 S-9	605,-	94,0	Koutecká J. (242)
1077.	1,0 K1	2-9 S-12		95,0	
1078.	0,1 K1	2-9 S-13		95,0	
1079.	0,1 K1	2-9 S-14	605,-	P22 94,5	378,5
1080.	1,0 K2	2-9 S-16	605,-	94,0	Koutecká J. (242)
1081.	0,1 K2	2-9 S-18	605,-	94,0	
1082.	0,1 K2	2-9 S-4	605,-	93,0	
1083.	0,1 K2	2-9 S-5	605,-	94,0	375,0
1084.	1,0 K	1-9 55-1	484,-	94,0	Tremil V. (494)
1085.	1,0 K	1-9 55-3	484,-	94,5	
1086.	1,0 K	1-9 55-2	484,-	94,0	
1087.	0,1 K	1-9 55-5		94,5	377,0
HOTOTSKÝ BÍLÝ					
1088.	1,0 K	2-9 81-2	440,-	93,0	Černý J. (61)
1089.	0,1 K	2-9 81-3	440,-	94,5	
1090.	1,0 K	2-9 81-5	440,-	94,0	
1091.	1,0 K	2-9 81-6	440,-	93,5	375,0
1092.	0,1 K	3-9 46-8		94,0	Palic V. (357)
1093.	1,0 K	3-9 46-6		93,5	
1094.	0,1 K	3-9 46-5		93,5	
1095.	1,0 K	3-9 46-11		94,5	375,5
1096.	1,0 K1	2-9 S-28	880,-	94,0	Šíp J. (449)
1097.	0,1 K1	4-9 S-33	770,-	ČČ 94,5	
1098.	0,1 K1	4-9 S-34	770,-	94,5	
1099.	0,1 K1	2-9 S-30	660,-	93,5	376,5
1100.	1,0 J	1-9 S-10			nedod Beneš J. (23)
ČESKÝ ALBÍN					
Šíp ml. - Král					
1101.	1,0 K1	1-9 P-1		93,0	Bukovská D. (45)
1102.	1,0 K1	1-9 P-2		94,5	
1103.	1,0 K1	1-9 P-10	495,-		nedod
1104.	1,0 K1	1-9 P-7	495,-		93,5
1105.	1,0 K2	1-9 P-11		93,0	Bukovská D. (45)
1106.	0,1 K2	1-9 P-16		94,0	
1107.	0,1 K2	1-9 P-14		94,0	
1108.	0,1 K2	1-9 P-15		93,5	374,5
1109.	1,0 K3	3-9 P-21	495,-	94,5	Bukovská D. (45)
1110.	1,0 K3	3-9 P-20	495,-		

Č.kl.	Pohl.	Tetov.	Prod. cena	Ocenění Č. cena	Vystavovatel Součet bodů
1120.	0,1 K1	2-9 68-11		92,5	372,5
1121.	1,0 K2	3-9 68-12		93,5	Dorůžka V.
1122.	1,0 K2	3-9 68-37		92,5	(79)
1123.	0,1 K2	3-9 68-22		nkl	
1124.	0,1 K2	3-9 68-41		92,5	
1125.	1,0 K	1-9 S-332		94,0	Fila J.
1126.	0,1 K	1-9 S-333		94,5	(100)
1127.	0,1 K	1-9 S-335		94,0	
1128.	0,1 K	1-9 S-337		93,0	375,5
1129.	1,0 K1	1-9 S-147		94,5	Grulich B.
1130.	0,1 K1	1-9 S-149		93,0	(117)
1131.	0,1 K1	1-9 S-132	P17	95,0	
1132.	0,1 K1	1-9 S-133		93,5	376,0
1133.	1,0 K2	1-9 S-107		ČC 94,5	Grulich B.
1134.	0,1 K2	1-9 S-109		94,0	(117)
1135.	1,0 K2	1-9 S-152		94,0	
1136.	1,0 K2	1-9 S-153		94,5	377,0
1137.	1,0 K1	4-9 S-278		94,0	Kracík M.
1138.	1,0 K1	4-9 S-279		92,5	(250)
1139.	0,1 K1	4-9 S-282		94,5	
1140.	0,1 K1	4-9 S-283		92,5	373,5
1145.	1,0 K	1-9 S-38		ČC 93,0	Plecitý R.
1146.	1,0 K	1-9 S-43		94,5	(374)
1147.	0,1 K	1-9 S-39		94,5	
1148.	0,1 K	1-9 S-44		95,0	377,0
1149.	1,0 K	1-9 S-17		95,5	Šlechtický A.
1150.	1,0 K	1-9 S-18		93,0	(460)
1151.	0,1 K	1-9 S-2		94,5	
1152.	0,1 K	1-9 S-34		94,0	377,0
1153.	1,0 K	2-9 S-224	545,-	92,5	Štětka A.
1154.	0,1 K	2-9 S-226	545,-	92,5	(473)
1155.	0,1 K	2-9 S-227		93,0	
1156.	0,1 K	2-9 S-229	545,-	92,0	370,0
1157.	0,1 K1	1-9 P-39		92,5	Těšínský J.
1158.	1,0 K1	1-9 P-37		92,5	(489)
1159.	0,1 K1	1-9 P-43		93,0	
1160.	0,1 K1	1-9 P-42		93,0	371,0
1161.	1,0 K1	1-9 S-83	660,-	94,5	Vogel F.
1162.	1,0 K1	1-9 S-88		93,5	(542)
1163.	0,1 K1	1-9 S-84		92,5	
1164.	0,1 K1	1-9 S-92		92,0	372,5
1165.	1,0 K2	3-9 S-372		nkl	Vogel F.
1166.	1,0 K2	3-9 S-377		93,0	(542)
1167.	0,1 K2	3-9 S-374		94,0	
1168.	0,1 K2	3-9 S-378		93,0	280,0
1169.	0,1 K	4-9 19-12	440,-	94,5	Vorlíček K.
1170.	0,1 K	4-9 19-13	440,-	93,0	(546)
1171.	0,1 K	4-9 19-14	440,-	93,5	
1172.	0,1 K	4-9 19-15	440,-	92,0	373,0

Č.kl.	Pohl.	Tetov.	Prod. cena	Ocenění Č. cena	Vystavovatel Součet bodů
1173.	1,0 K	2-9 S-293		93,0	Vyoral J.
1174.	1,0 K	2-9 S-294		92,5	(554)
1175.	0,1 K	2-9 S-299		93,5	
1176.	0,1 K	2-9 S-300		93,0	372,0
1177.	1,0 J	1-9 S-94	660,-	94,5	Vogel F.
1178.	0,1 J	1-9 S-95	660,-	93,5	(542)
NOVOZÉLANDSKÝ ČERVENÝ					
Uliňný - Červinka					
1179.	1,0 K	1-9 S-546	550,-	94,5	Forman L.
1180.	1,0 K	1-9 S-547	550,-	93,0	(106)
1181.	0,1 K	1-9 S-548	550,-	94,5	ŠCH
1182.	0,1 K	1-9 S-549	550,-	92,5	374,5
1183.	1,0 K	2-9 52-23	330,-	94,5	Grimová H.
1184.	1,0 K	2-9 52-25	330,-	94,0	(115)
1185.	1,0 K	2-9 52-22		94,5	
1186.	0,1 K	2-9 52-26	330,-	94,5	377,5
1187.	1,0 K	1-9 17-14		94,0	Heřmanová H.
1188.	0,1 K	1-9 17-15		93,5	(136)
1189.	0,1 K	1-9 17-16		94,0	
1190.	0,1 K	1-9 17-17		93,0	374,5
1191.	1,0 K1	1-9 14-41	440,-	94,5	Charvát J.
1192.	0,1 K1	1-9 14-42	440,-	94,5	(162)
1193.	1,0 K1	1-9 14-44	440,-	94,0	
1194.	0,1 K1	1-9 14-45	440,-	94,0	377,0
1195.	1,0 K2	2-9 14-50	440,-	94,5	Charvát J.
1196.	0,1 K2	2-9 14-54	440,-	93,5	(162)
1197.	0,1 K2	2-9 14-55	440,-	94,5	
1198.	0,1 K2	2-9 14-56	440,-	nedod	
1199.	1,0 K	3-9 30-25		nedod	Kleřha K.
1200.	0,1 K	3-9 30-27	550,-	93,0	(209)
1201.	0,1 K	3-9 30-28	550,-	94,0	
1202.	0,1 K	3-9 30-29	550,-	93,5	280,5
1203.	1,0 K1	1-9 P-607		93,5	Koczi J.
1204.	1,0 K1	2-9 P-608		92,5	(218)
1205.	0,1 K1	1-9 P-610		94,0	
1206.	0,1 K1	2-9 P-511		93,0	373,0
1207.	1,0 K2	1-9 P-012		ČC 95,0	Koczi J.
1208.	1,0 K2	2-9 P-913		95,5	(218)
1209.	0,1 K2	1-9 P-014		95,0	
1210.	0,1 K2	2-9 P-015		94,5	380,0
1211.	1,0 K	1-9 S-0205	605,-	nedod	Koczi Z.
1212.	0,1 K	1-9 S-0207	605,-	nedod	(219)
1213.	0,1 K	1-9 S-0208	605,-	nedod	
1214.	0,1 K	1-9 S-209	605,-	nedod	
1215.	1,0 K1	2-9 S-520	550,-	93,0	Kosina L.
1216.	1,0 K1	2-9 S-523	550,-	92,0	(231)
1217.	1,0 K1	2-9 S-101	550,-	93,5	
1218.	0,1 K1	2-9 S-102	550,-	93,0	371,5
1219.	1,0 K2	2-9 S-527	550,-	94,5	Kosina L.

Č.kl.	Pohl.	Tetov.	Prod. cena	Ocenění Č. cena	Vystavovatel Součet bodů
1220.	1,0 K2	2-9 S-528	550,-	94,5	(231)
1221.	0,1 K2	2-9 S-529	550,-	93,5	
1222.	0,1 K2	2-9 S-530	550,-	93,5	376,0
1223.	1,0 K1	2-9 S-02		94,0	Kuneš J.
1224.	1,0 K1	2-9 S-01		93,5	(280)
1225.	1,0 K1	2-9 s-04		95,0	
1226.	0,1 K1	2-9 s-05		93,0	375,5
1227.	1,0 K2	1-9 S-502		ČC 95,0	Kuneš J.
1228.	1,0 K2	1-9 S-501		94,0	(280)
1229.	1,0 K2	1-9 S-202		95,0	
1230.	0,1 K2	1-9 S-201		95,5	379,5
1231.	1,0 K	1-9 P-025		94,0	Meluch J.
1232.	0,1 K	1-9 P-026		95,0	(316)
1233.	0,1 K	1-9 P-616		93,5	
1234.	0,1 K	1-9 P-615	605,-	94,5	377,0
1235.	1,0 K	4-9 32-6		94,5	Petrák P.
1236.	1,0 K	4-9 32-5		92,0	(368)
1237.	1,0 K	4-9 32-7		94,0	
1238.	1,0 K	4-9 32-8		93,5	374,0
1239.	1,0 K	2-9 S-712		94,5	Rec L.
1240.	1,0 K	2-9 S-713		93,0	(392)
1241.	1,0 K	2-9 S-717	550,-	94,0	
1242.	0,1 K	2-9 S-719		93,0	374,5
1243.	1,0 K1	1-9 S-080	495,-	95,0	Růžička V.
1244.	1,0 K1	1-9 S-081	495,-	95,0	(396)
1245.	0,1 K1	1-9 S-083	495,-	94,0	
1246.	0,1 K1	1-9 S-084	495,-	93,0	377,0
1247.	1,0 K2	1-9 S-088	495,-	94,5	Růžička V.
1248.	1,0 K2	1-9 S-089	495,-	94,0	(396)
1249.	1,0 K2	1-9 S-090	495,-	94,5	
1250.	0,1 K2	1-9 S-092	495,-	94,5	377,5
1251.	1,0 K	3-9 S-188	385,-	93,5	Smrž J.
1252.	1,0 K	3-9 S-189	385,-	94,0	(416)
1253.	0,1 K	2-9 S-028		95,0	
1254.	0,1 K	2-9 S-029		93,5	376,0
1255.	1,0 K	3-9 14-58	385,-	93,0	Švarc J.
1256.	1,0 K	3-9 14-59	385,-	93,0	(479)
1257.	0,1 K	3-9 14-61	385,-	93,0	ŠCH
1258.	0,1 K	3-9 14-62	385,-	93,0	372,0
1259.	0,1 K	1-9 S-035		93,5	Vanžura J.
1260.	0,1 K	1-9 S-032		93,0	(524)
1261.	1,0 K	1-9 S-033		93,0	
1262.	1,0 K	1-9 S-031		ČC 96,0	375,5
1263.	1,0 K1	3-9 P-057	550,-	94,0	Vavrouch J.
1264.	1,0 K1	3-9 P-058	550,-	93,5	(528)
1265.	0,1 K1	3-9 P-203	550,-	94,0	
1266.	0,1 K1	3-9 P-202	550,-	93,5	375,0
1267.	0,1 K2	2-9 P-055	550,-	ČC 94,5	Vavrouch J.
1268.	0,1 K2	2-9 P-056	550,-	94,5	(528)
1269.	0,1 K2	2-9 P-050		95,0	

Č.kl.	Pohl.	Tetov.	Prod. cena	Ocenění Č. cena	Vystavovatel Součet bodů
1270.	0,1 K2	2-9 P-051			95,0 379,0
1271.	0,1 J	4-9 14-74	495,-	94,0	Škopek P.
1272.	0,1 J	4-9 14-73	495,-	92,0	(453)
1273.	0,1 J	4-9 14-75	495,-	93,5	ŠCH
NOVOZÉLANDSKÝ BÍLÝ					
Trávníček - Pavelka					
1274.	1,0 K1	2-9 17-18	440,-	94,0	Březinová I.
1275.	1,0 K1	2-9 17-19	440,-	94,0	(43)
1276.	1,0 K1	2-9 17-20	440,-	93,0	
1277.	1,0 K1	2-9 17-21	440,-	93,5	374,5
1278.	1,0 K1	1-9 S-15		94,5	Buček P.
1279.	1,0 K1	1-9 S-16		94,5	(44)
1280.	1,0 K1	1-9 S-5		95,5	
1281.	1,0 K1	1-9 S-4		94,0	378,5
1282.	1,0 K2	1-9 S-10		95,0	Buček P.
1283.	1,0 K2	1-9 S-11		94,5	(44)
1284.	1,0 K2	1-9 S-3		95,0	
1285.	1,0 K2	1-9 S-1		95,5	380,0
1286.	1,0 K1	1-9 32-1		93,0	Burda R.
1287.	1,0 K1	1-9 32-10		94,5	(48)
1288.	1,0 K1	1-9 32-8		93,5	
1289.	0,1 K1	1-9 32-3		93,5	374,5
1290.	1,0 K	1-9 S-			nedod Burian M.
1291.	1,0 K	1-9 S-			nedod (50)
1292.	0,1 K	1-9 S-			nedod
1293.	0,1 K	1-9 S-			nedod
1294.	1,0 K	2-9 19-56		94,0	Dvořák S.
1295.	1,0 K	2-9 19-57		93,5	(90)
1296.	1,0 K	2-9 19-58		94,0	
1297.	0,1 K	2-9 19-59		94,0	375,5
1298.	1,0 K1	1-9 S-364		95,0	Heler V.
1299.	1,0 K1	1-9 S-367		95,0	(127)
1300.	1,0 K1	1-9 S-368		95,5	
1301.	1,0 K1	1-9 S-369		95,0	380,5
1302.	0,1 K2	1-9 S-373		95,0	Heler V.
1303.	0,1 K2	1-9 S-244		94,5	(127)
1304.	0,1 K2	2-9 S-393		94,5	
1305.	0,1 K2	1-9 S-386		94,5	378,5
1306.	0,1 K	1-9 S-73	495,-	93,0	Hušek J.
1307.	0,1 K	1-9 S-72	495,-	94,5	(159)
1308.	0,1 K	1-9 S-74	495,-	94,5	
1309.	0,1 K	1-9 S-75	495,-	94,5	376,5
1310.	1,0 K	1-9 S-550		94,0	Jakubův K.
1311.	0,1 K	1-9 S-551		95,5	MCH(166)
1312.	0,1 K	1-9 S-552	440,-	94,0	
1313.	0,1 K	1-9 S-553	440,-	94,0	377,5
1314.	1,0 K1	1-9 S-246		P3 95,5	Jaroš K.
1315.	1,0 K1	1-9 S-247		95,5	(173)
1316.	1,0 K1	1-9 S-276		P10 97,0	

Č.kl.	Pohl.	Tetov.	Prod.	Ocenění	Vystavovatel
Posuzovatel			cena	Č. cena	Součet bodů
1317.	1,0 K1	1-9 S-277		P11 96,5	384,5
1318.	0,1 K2	1-9 S-266	660,-	ČC 94,0	Jaroš K.
1319.	0,1 K2	1-9 S-265	660,-	96,0	(173)
1320.	0,1 K2	1-9 S-280		96,0	
1321.	0,1 K2	1-9 S-281		P9 96,0	382,0
1322.	1,0 K	1-9 S-425	550,-	94,5	Javůrek S.
1323.	0,1 K	1-9 S-430	550,-	95,5	(174)
1324.	0,1 K	1-9 S-432		93,5	
1325.	0,1 K	1-9 S-431	550,-	94,5	378,0
1326.	1,0 K1	3-9 S-673	495,-	93,0	Jiránek V.
1327.	1,0 K1	3-9 S-674	495,-	94,5	(182)
1328.	1,0 K1	3-9 S-704	495,-	93,0	
1329.	0,1 K1	3-9 S-705		94,0	374,5
1330.	0,1 K	1-9 S-160		ČC 95,0	Jurica P.
1331.	0,1 K	1-9 S-163		96,0	(192)
1332.	0,1 K	1-9 S-167		95,0	
1333.	0,1 K	1-9 S-168		94,5	380,5
1334.	1,0 K	1-9 S-603	616,-	93,0	Kancnýř P.
1335.	1,0 K	1-9 S-604	616,-	95,5	(202)
1336.	1,0 K	1-9 S-606	616,-	95,0	
1337.	0,1 K	1-9 S-607	616,-	95,0	378,5
1338.	1,0 K1	1-9 K-612	616,-	ČC 96,5	Kancnýř P.
1339.	0,1 K1	1-9 S-613	616,-	94,5	(202)
1340.	0,1 K1	1-9 S-609	616,-	93,5	
1341.	0,1 K1	1-9 S-610	616,-	95,0	379,5
1342.	0,1 K1	2-9 36-10	726,-	94,0	Kašpar J.
1343.	0,1 K1	36-7	726,-	94,5	(206)
1344.	0,1 K1	2-9 36-8	726,-	94,0	
1345.	0,1 K1	36-9	726,-	94,0	376,5
1346.	0,1 K2	2-9 36-17	726,-	94,0	Kašpar J.
1347.	0,1 K2	36-13	726,-	95,0	(206)
1348.	0,1 K2	2-9 36-14	726,-	94,0	
1349.	0,1 K2	36-15	726,-	94,5	377,5
1350.	1,0 K	1-9 P-1		ČC 95,0	Kašpar L.
1351.	1,0 K	1-9 P-4		95,0	(207)
1352.	1,0 K	1-9 P-5		95,0	
1353.	1,0 K	1-9 P-7		94,5	379,5
1354.	1,0 K	1-9 42-1	660,-	94,5	Kovář J.
1355.	0,1 K	1-9 42-3	660,-	94,0	(247)
1356.	0,1 K	2-9 42-9	495,-	93,0	
1357.	0,1 K	2-9 42-10	495,-	93,5	375,0
1358.	1,0 K1	4-9 43-11		94,0	Mesteková E.
1359.	0,1 K1	4-9 43-13		93,5	MCH(321)
1360.	0,1 K1	4-9 43-14		92,0	
1361.	0,1 K1	4-9 43-15		94,0	373,5
1362.	1,0 K	3-9 S-790	550,-	93,0	Svatek V.
1363.	1,0 K	3-9 S-791	550,-	94,0	(432)
1364.	0,1 K	3-9 S-792	550,-	93,0	
1365.	0,1 K	3-9 S-793	550,-	93,5	373,5

Č.kl.	Pohl.	Tetov.	Prod.	Ocenění	Vystavovatel
Posuzovatel			cena	Č. cena	Součet bodů
1366.	1,0 K1	2-9 S-304		93,5	Šterber J.
1367.	0,1 K1	2-9 S-305		94,0	(472)
1368.	0,1 K1	2-9 S-303		92,0	
1369.	0,1 K1	1-9 S-292		94,0	373,5
1370.	1,0 K	2-9 19-44	385,-	92,0	Tesaříková M.
1371.	1,0 K	2-9 19-45	385,-	93,5	(488)
1372.	0,1 K	2-9 19-46	385,-	91,0	
1373.	0,1 K	2-9 19-47	385,-	93,0	369,5
1374.	1,0 K1	1-9 21-1	616,-	94,0	Tůma M.
1375.	1,0 K1	1-9 21-4	616,-	94,0	(501)
1376.	0,1 K1	1-9 21-8	616,-	93,5	
1377.	0,1 K1	1-9 21-9	616,-	94,0	375,5
1378.	1,0 K	1-9 S-747	484,-	93,0	Vávra V.
1379.	1,0 K	1-9 S-750	484,-	94,0	(527)
1380.	1,0 K	1-9 S-744	484,-	94,5	
1381.	0,1 K	1-9 S-746	484,-	94,0	375,5
1382.	1,0 K1	3-9 S-555	605,-	93,0	Vohralík M.
1383.	0,1 K1	3-9 S-557	605,-	93,5	(543)
1384.	1,0 K1	3-9 S-558	605,-	92,0	
1385.	1,0 K1	3-9 S-559	605,-	93,0	371,5
1386.	1,0 K2	1-9 S-219	660,-	93,5	Vohralík M.
1387.	0,1 K2	1-9 S-222	660,-	94,5	(543)
1388.	0,1 K2	1-9 S-223		94,5	
1389.	0,1 K2	1-9 S-226	660,-	94,5	377,0
1390.	0,1 J	2-9 43-9		92,0	Mesteková E. MCH(321)
1391.	1,0 J	1-9 S-748	484,-	94,0	Vávra V.
1392.	0,1 J	1-9 S-745	484,-	95,0	(527)
BURGUNDSKÝ					
Řídký - Andrš					
1393.	1,0 K1	3-9 S-122	484,-	93,0	Henych J.
1394.	1,0 K1	3-9 S-123	484,-	93,5	(130)
1395.	0,1 K1	3-9 S-130	484,-	92,5	
1396.	0,1 K1	3-9 S-132	484,-	92,0	371,0
1397.	1,0 K2	3-9 S-133	484,-	92,5	Henych J.
1398.	1,0 K2	3-9 S-135	484,-	92,0	(130)
1399.	0,1 K2	3-9 S-137	484,-	93,5	
1400.	0,1 K2	3-9 S-136	484,-	94,0	372,0
1401.	1,0 K	3-9 36-25	440,-	94,0	Hodan J.
1402.	1,0 K	3-9 36-26	440,-	93,0	(139)
1403.	1,0 K	3-9 36-29	440,-	93,5	
1404.	0,1 K	3-9 36-30	440,-	92,5	373,0
1405.	1,0 K	3-9 S-434		93,0	Hora L.
1406.	1,0 K	3-9 S-435		93,0	(144)
1407.	0,1 K	3-9 S-436		93,0	
1408.	0,1 K	3-9 S-437		94,0	373,0
1409.	1,0 K	2-9 19-14	330,-	92,5	Horčic J.
1410.	1,0 K	2-9 19-15	330,-	91,0	(147)
1411.	0,1 K	2-9 19-16	330,-	92,0	

Č.kl.	Pohl.	Tetov.	Prod.	Ocenění	Vystavovatel
Posuzovatel			cena	Č. cena	Součet bodů
1412.	0,1 K	2-9 19-17	330,-	92,5	368,0
1413.	1,0 K1	2-9 14-61		94,5	Karban L.
1414.	1,0 K1	2-9 14-63		95,0	(205)
1415.	1,0 K1	2-9 14-64		93,5	
1416.	0,1 K1	2-9 14-65		nkl	
1417.	0,1 K1	2-9 P-97	495,-	94,0	Klíma M.
1418.	0,1 K1	2-9 P-98	495,-	94,5	(211)
1419.	0,1 K1	3-9 P-103	495,-	92,5	
1420.	0,1 K1	3-9 P-104	495,-	91,0	372,0
1421.	0,1 K2	1-9 P-41		93,0	Klíma M.
1422.	1,0 K2	1-9 P-40		94,0	(211)
1423.	0,1 K2	1-9 P-42		94,0	
1424.	0,1 K2	1-9 P-43		95,5	376,5
1425.	0,1 K	3-9 14-31		93,0	Kohout Z.
1426.	0,1 K	3-9 14-28		92,5	(221)
1427.	0,1 K	3-9 14-32		93,0	
1428.	0,1 K	3-9 14-33		vyl	
1429.	1,0 K1	1-9 P-6		ČC 95,5	Kramár J.
1430.	1,0 K1	1-9 P-5		95,5	(256)
1431.	1,0 K1	1-9 P-25		95,0	
1432.	0,1 K1	1-9 P-27		95,0	381,0
1433.	1,0 K2	4-9 P-83		ČC 95,0	Kramár J.
1434.	0,1 K2	4-9 P-84		94,0	(256)
1435.	0,1 K2	4-9 P-74		95,5	
1436.	0,1 K2	4-9 P-73		93,5	378,0
1437.	1,0 K	1-9 P-137		94,5	Kulhánek S.
1438.	1,0 K	1-9 P-136		93,0	(278)
1439.	0,1 K	1-9 P-139		95,0	
1440.	0,1 K	1-9 P-138		94,5	377,0
1445.	1,0 K	2-9 S-236		94,5	Menoušek S.
1446.	1,0 K	2-9 S-237		94,0	(318)
1447.	1,0 K	2-9 S-238		95,0	
1448.	0,1 K	2-9 S-240		94,0	377,5
1449.	1,0 K1	2-9 S-336	550,-	93,5	Novák J.
1450.	1,0 K1	2-9 S-337	550,-	93,0	(346)
1451.	0,1 K1	2-9 S-340	550,-	94,0	
1452.	0,1 K1	2-9 S-341	550,-	92,0	372,5
1453.	1,0 K	3-9 36-36	605,-	93,5	Rada A.
1454.	1,0 K	3-9 36-37	605,-	93,5	(390)
1455.	1,0 K	3-9 36-38	605,-	94,5	
1456.	0,1 K	3-9 36-40	605,-	93,5	375,0
1457.	1,0 K1	1-9 P-44	660,-	ČC 95,5	Řechka J.
1458.	1,0 K1	1-9 P-45		94,5	(397)
1459.	1,0 K1	1-9 P-46	660,-	95,5	
1460.	0,1 K1	1-9 P-47		94,5	380,0
1461.	1,0 K2	1-9 P-60		ČC 95,5	Řechka J.
1462.	0,1 K2	1-9 P-61		94,0	(397)
1463.	0,1 K2	1-9 P-62		95,5	
1464.	0,1 K2	1-9 P-63		93,5	378,5

Č.kl.	Pohl.	Tetov.	Prod.	Ocenění	Vystavovatel	
Posuzovatel			cena	Č. cena	Součet bodů	
1465.	1,0 K3	1-9 P-48			95,5	Řechka J.
1466.	0,1 K3	1-9 P-50			93,5	(397)
1467.	0,1 K3	1-9 P-67			94,0	
1468.	0,1 K3	1-9 P-68			93,0	376,0
1469.	1,0 K1	2-9 1-8	484,-	95,0	Slezáček L.	
1470.	0,1 K1	2-9 1-10	484,-	92,0	(410)	
1471.	0,1 K1	2-9 1-11	484,-	93,5		
1472.	0,1 K1	2-9 1-12		93,0	373,5	
1473.	1,0 K1	3-9 21-18		92,5	Stehlík J.	
1474.	1,0 K1	3-9 21-20		vyl	(426)	
1475.	0,1 K1	3-9 21-23		93,0		
1476.	0,1 K1	3-9 21-24		92,0		
1477.	1,0 K	1-9 S-23		94,0	Stolařík L.	
1478.	1,0 K	1-9 S-24		91,0	(427)	
1479.	0,1 K	1-9 S-25		94,0		
1480.	0,1 K	1-9 S-26		95,0	374,0	
1481.	1,0 K1	3-9 S-372		94,0	Svatek V.	
1482.	1,0 K1	3-9 S-373	550,-	93,0	(432)	
1483.	1,0 K1	3-9 S-374	550,-	94,5		
1484.	0,1 K1	3-9 S-375	550,-	92,0	373,5	
1485.	1,0 K	2-9 16-3	385,-	94,0	Škoda J.	
1486.	0,1 K	2-9 16-4	385,-	94,0	(450)	
1487.	0,1 K	2-9 16-5	385,-	92,5		
1488.	0,1 K	2-9 16-6	385,-	93,0	373,5	
1489.	0,1 K	1-9 18-27	495,-	92,0	Šťastný Z.	
1490.	1,0 K	1-9 18-24	495,-	92,0	(469)	
1491.	1,0 K	1-9 18-25	495,-	91,5		
1492.	0,1 K	1-9 18-28	495,-	93,5	369,0	
1493.	1,0 K	1-9 P-			nedod	
1494.	1,0 K	1-9 P-			nedod	
1495.	0,1 K	1-9 P-			nedod	
1496.	0,1 K	1-9 P-			nedod	
1497.	1,0 K	2-9 14-93	495,-	93,5	Valtr J.	
1498.	0,1 K	2-9 14-95		93,5	(519)	
1499.	0,1 K	2-9 14-96		93,0		
1500.	0,1 K	2-9 14-97		93,5	373,5	
1501.	1,0 K1	2-9 S-229	495,-	94,0	Velechovský	
1502.	0,1 K1	2-9 S-230	495,-	93,0	(530)	
1503.	0,1 K1	2-9 S-231	495,-	93,5		
1504.	0,1 K1	2-9 S-232	495,-	93,0	373,5	
1505.	1,0 K2	1-9 S-224		94,0	Velechovský	
1506.	1,0 K2	1-9 S-225		94,0	(530)	
1507.	1,0 K2	1-9 S-226		94,0		
1508.	0,1 K2	1-9 S-227		91,5	373,5	
1509.	1,0 J	1-9 18-6		94,0	Grus J.	
1510.	1,0 J	1-9 18-7		95,0	(118)	
1511.	1,0 J	2-9 14-62	550,-	94,5	Karban L.	
1512.	0,1 J	2-9 14-66	495,-		nedod (205)	
1513.	1,0 J	1-9 21-9		95,0	Stehlík J.	

Č.kl.	Pohl.	Tetov.	Prod.	Ocenění	Vystavovatel
Posuzovatel			cena	Č. cena	Součet bodů
1514. 0,1 J		21-12		93,5	(426)
KUNÍ VELKÝ hnědý					
Dvořák					
1515. 1,0 K1	2-9 S-35			94,0	Dlouhý Š.
1516. 0,1 K1	2-9 S-36			93,5	(71)
1517. 0,1 K1	3-9 S-38			93,0	
1518. 0,1 K1	3-9 S-39			93,0	373,5
1519. 1,0 K	2-9 1-1		418,-	93,0	Kadeřábková
1520. 1,0 K	3-9 1-4			93,0	(196)
1521. 0,1 K	3-9 1-3		418,-	93,0	
1522. 0,1 K	3-9 1-4		418,-	93,0	372,0
1523. 1,0 J	2-9 S-34		550,-	93,5	Dlouhý Š.
1524. 0,1 J	4-9 S-43		462,-	93,5	(71)
SIAMSKÝ VELKÝ žlutý					
Blokeš - Kratochvíl					
1525. 1,0 K	4-9 P-61		418,-	94,0	Řídký P.
1526. 1,0 K	4-9 P-62		418,-	93,5	(400)
1527. 0,1 K	4-9 P-63		418,-	94,0	
1528. 0,1 K	4-9 P-64		418,-	94,0	375,5
1529. 1,0 J	3-9 19-2		341,-	93,0	Žďárský F.
1530. 0,1 J	3-9 18-3		341,-	93,0	(572)
modrý					
1531. 1,0 K1	3-9 S-12		440,-	92,0	Javůrek S.
1532. 1,0 K1	3-9 S-13		440,-	94,5	(174)
1533. 0,1 K1	3-9 S-10		440,-	94,0	
1534. 0,1 K1	3-9 S-11		440,-	94,0	374,5
1535. 1,0 K2	3-9 S-18		440,-	ČC 93,5	Javůrek S.
1536. 1,0 K2	3-9 S-19		440,-	94,5	(174)
1537. 1,0 K2	3-9 S-20		440,-	95,0	
1538. 1,0 K2	3-9 S-21		440,-	94,5	377,5
1539. 1,0 K1	3-9 P-30		462,-	93,0	Řídký P.
1540. 1,0 K1	3-9 P-50		462,-	94,0	(400)
1541. 0,1 K1	3-9 P-51		462,-	94,0	
1542. 1,0 K1	3-9 P-33		462,-	93,0	374,0
1543. 1,0 K2	3-9 P-34		462,-	92,0	Řídký P.
1544. 0,1 K2	3-9 P-35		462,-	94,0	(400)
1545. 0,1 K2	3-9 P-36		462,-	93,0	
1546. 0,1 K2	3-9 P-37		462,-	95,0	374,0
1547. 0,1 K3	2-9 P-9		495,-	93,0	Řídký P.
1548. 0,1 K3	2-9 P-10		495,-	94,5	(400)
1549. 0,1 K3	2-9 P-14		495,-	93,5	
1550. 0,1 K3	2-9 P-15		495,-	94,0	375,0
1551. 1,0 K4	3-9 P-42		462,-	94,0	Řídký P.
1552. 1,0 K4	3-9 P-43		462,-	nedod(400)	
1553. 0,1 K4	3-9 P-27		462,-	94,5	
1554. 0,1 K4	3-9 P-28		462,-	93,5	

Č.kl.	Pohl.	Tetov.	Prod.	Ocenění	Vystavovatel
Posuzovatel			cena	Č. cena	Součet bodů
KALIFORNSKÝ černý					
1555. 1,0 K	2-9 S-363			nedod	Braunstein O.
1556. 0,1 K	2-9 S-364			nedod	(38)
1557. 0,1 K	2-9 S-367			nedod	
1558. 0,1 K	2-9 S-368			nedod	
1559. 1,0 K	1-9 17-1			93,5	Čvančar J.
1560. 1,0 K	1-9 17-2			92,5	(64)
1561. 0,1 K	1-9 17-3			94,5	
1562. 0,1 K	1-9 17-4			93,5	374,0
1563. 1,0 K	2-9 S-409			93,5	Danišovič M.
1564. 1,0 K	2-9 S-410			91,0	(65)
1565. 0,1 K	3-9 S-415			93,5	
1566. 0,1 K	3-9 S-416			94,0	372,0
1567. 1,0 K	2-9 S-591	528,-		93,0	Dlouhý Š.
1568. 1,0 K	2-9 S-592	528,-		93,5	(71)
1569. 1,0 K	3-9 S-595	495,-		93,0	
1570. 1,0 K	3-9 S-596	495,-		nedod	
1571. 1,0 K	2-9 71-22	440,-		93,0	Dobrovolný J.
1572. 0,1 K	3-9 71-23	440,-		93,5	(73)
1573. 0,1 K	2-9 71-24	440,-		91,0	
1574. 0,1 K	3-9 71-24	440,-		92,0	369,5
1575. 1,0 K1	4-9 P-58			93,0	Dvořák M.
1576. 0,1 K1	4-9 P-63			93,0	(87)
1577. 0,1 K1	4-9 P-64			93,5	
1578. 0,1 K1	4-9 P-65			93,5	373,0
1579. 1,0 K2	4-9 P-59			93,5	Dvořák M.
1580. 0,1 K2	4-9 P-62			93,0	(87)
1581. 0,1 K2	4-9 P-61			94,0	
1582. 0,1 K2	4-9 P-60			92,5	373,0
1583. 1,0 K1	3-9 30-54	550,-		93,0	Dvořák P.
1584. 1,0 K1	3-9 30-57	550,-		93,5	MCH(89)
1585. 0,1 K1	3-9 30-60	550,-		93,5	
1586. 0,1 K1	3-9 30-61	550,-		93,5	373,5
1587. 1,0 K	1-9 S-85			93,5	Franta Z.
1588. 1,0 K	1-9 S-86			93,0	(108)
1589. 1,0 K	1-9 S-87			93,0	
1590. 0,1 K	1-9 S-87			nedod	
1591. 1,0 K1	3-9 S-467	495,-		93,0	Gajdůšek J.
1592. 1,0 K1	3-9 S-468	495,-		94,0	(111)
1593. 0,1 K1	3-9 S-471	495,-		94,0	
1594. 0,1 K1	3-9 S-472	495,-		94,5	375,5
1595. 0,1 K2	1-9 S-203			ČC 95,0	Gajdůšek J.
1596. 0,1 K2	1-9 S-206			94,5	(111)
1597. 1,0 K2	1-9 S-184			95,0	
1598. 0,1 K2	1-9 S-188			94,0	378,5
1599. 1,0 K3	1-9 S-228			ČC 95,0	Gajdůšek J.
1600. 1,0 K3	1-9 S-227			95,0	(111)
1601. 0,1 K3	1-9 S-233			95,5	
1602. 0,1 K3	1-9 S-230			94,0	379,5

Č.kl.	Pohl.	Tetov.	Prod.	Ocenění	Vystavovatel
Posuzovatel			cena	Č. cena	Součet bodů
1603. 0,1 K	1-9 29-7		385,-	vyl	Hadraba A.
1604. 1,0 K	1-9 29-8		385,-	91,5	(119)
1605. 0,1 K	1-9 29-9		330,-	91,0	
1606. 0,1 K	1-9 29-10		330,-	93,0	275,5
1607. 1,0 K1	2-9 74-32		385,-	93,0	Holubec J.
1608. 0,1 K1	2-9 74-36		385,-	94,0	(142)
1609. 0,1 K1	2-9 74-43		385,-	93,5	ŠCH
1610. 0,1 K1	2-9 74-44		385,-	94,0	374,5
1611. 1,0 K2	2-9 74-33		385,-	93,0	Holubec J.
1612. 1,0 K2	2-9 74-34		385,-	94,5	(142)
1613. 1,0 K2	2-9 74-39		385,-	93,5	ŠCH
1614. 1,0 K2	2-9 74-41		385,-	94,5	375,5
1615. 0,1 K	1-9 S-4	495,-		93,0	Hušek J.
1616. 1,0 K	1-9 S-10	495,-		94,0	(159)
1617. 0,1 K	1-9 S-5	495,-		93,0	
1618. 0,1 K	1-9 S-11	495,-		92,5	372,5
1619. 1,0 K	3-9 P-88			94,5	Jeniček K.
1620. 1,0 K	3-9 P-89			94,0	(178)
1621. 1,0 K	3-9 P-90			94,0	
1622. 0,1 K	3-9 P-91			94,0	376,5
1623. 1,0 K2	3-9 P-92			ČC 95,0	Jeniček K.
1624. 1,0 K2	3-9 P-93			95,0	(178)
1625. 0,1 K2	3-9 P-94			95,0	
1626. 0,1 K2	3-9 P-95			94,5	379,5
1627. 1,0 K	1-9 19-1			ČC 95,0	Kudr M.
1628. 1,0 K	1-9 19-2		550,-	94,0	(274)
1629. 0,1 K	1-9 19-3			94,5	
1630. 0,1 K	1-9 19-4			93,5	377,0
1631. 1,0 K	2-9 58-37	440,-		92,0	Kužel B.
1632. 1,0 K	2-9 58-38	440,-		93,0	(284)
1633. 0,1 K	2-9 58-41	440,-		93,0	
1634. 0,1 K	2-9 58-42	440,-		93,0	371,0
1635. 0,1 K1	1-9 S-125			92,5	Meška M.
1636. 0,1 K1	1-9 S-127			94,5	(324)
1637. 0,1 K1	1-9 S-130			94,0	
1638. 1,0 K1	1-9 S-129			94,0	375,0
1639. 0,1 K	3-9 62-55	825,-		93,0	Navrátil L.
1640. 0,1 K	3-9 62-56	825,-		93,0	(338)
1641. 0,1 K	11-8 62-134	550,-		94,0	
1642. 0,1 K	11-8 62-137	550,-		93,0	373,0
1643. 1,0 K	1-9 S-256	396,-		92,5	Nejedlý J.
1644. 0,1 K	1-9 S-260	396,-		93,5	(340)
1645. 0,1 K	1-9 S-261	396,-		93,5	
1646. 0,1 K	1-9 S-262	396,-		92,5	372,0
1647. 1,0 K	2-9 S-565	550,-		93,0	Novák J.
1648. 1,0 K	2-9 S-566	550,-		93,0	(346)
1649. 1,0 K	2-9 S-567	550,-		93,5	
1650. 0,1 K	2-9 S-569	550,-		94,0	373,5
1651. 1,0 K	1-9 S-283			94,0	Špičák B.
1652. 1,0 K	1-9 S-288			94,0	(465)

Č.kl.	Pohl.	Tetov.	Prod.	Ocenění	Vystavovatel
Posuzovatel			cena	Č. cena	Součet bodů
1653. 1,0 K	1-9 S-276				94,0
1654. 1,0 K	1-9 S-278				94,5
1655. 1,0 K	1-9 73-12	440,-		93,5	Šujan L.
1656. 0,1 K	1-9 73-13	440,-		94,0	(475)
1657. 1,0 K	1-9 73-9	440,-		93,5	
1658. 1,0 K	1-9 73-11	440,-		93,0	374,0
1663. 1,0 K	1-9 S-66	440,-		93,5	Topinka J.
1664. 1,0 K	1-9 S-79	550,-		93,5	(492)
1665. 0,1 K	1-9 S-68			94,5	
1666. 0,1 K	1-9 S-80	440,-		94,0	375,5
1667. 1,0 K	1-9 53-3	550,-		93,5	Zvára J.
1668. 0,1 K	1-9 53-4	550,-		93,5	(570)
1669. 0,1 K	1-9 53-5			94,5	
1670. 0,1 K	1-9 53-6			93,5	375,0
1671. 1,0 K1	4-9 18-45	319,-		91,5	Žďárský F.
1672. 1,0 K1	4-9 19-47	319,-		Nd	(572)
1673. 0,1 K1	4-9 18-48	319,-		91,0	
1674. 0,1 K1	4-9 19-49	319,-		92,0	
1675. 1,0 J	1-9 S-129				nedod Meška M.
					(324)
1676. 1,0 J	2-9 1-12	484,-		93,0	Slezáček L.
					(410)
JAPONSKÝ					
Caihamlová					
1677. 1,0 K1	2-9 14-3			94,0	Pokorný Z.
1678. 1,0 K1	2-9 14-4			93,5	(378)
1679. 0,1 K1	2-9 14-5			93,0	
1680. 0,1 K1	2-9 14-6			92,0	372,5
1681. 1,0 K	3-9 27-7	495,-		92,0	Ťupa P.
1682. 1,0 K	3-9 27-5	495,-		93,0	(503)
1683. 1,0 K	3-9 27-3	495,-		92,5	
1684. 0,1 K	3-9 27-8	495,-			

Č.kl.	Pohl.	Tetov.	Prod. cena	Ocenění Č. cena	Vystavovatel Součet bodů
1699.	1,0 K	1-9 S-1	484,-	ČC 95,0	Kalvoda M. (201)
1700.	0,1 K	1-9 S-3		94,0	
1701.	0,1 K	1-9 s-4		95,5	
1702.	0,1 K	1-9 s-5	484,-	94,0	378,5
1703.	1,0 K	2-9 S-711		93,0	Pohanka J. (376)
1704.	1,0 K	2-9 S-1908		91,0	
1705.	0,1 K	2-9 S-715		92,0	
1706.	0,1 K	2-9 S-1914		nedod	
1707.	1,0 K	4-9 S-753		93,0	Šidlo J. (442)
1708.	1,0 K	4-9 S-752		93,5	
1709.	0,1 K	4-9 S-756		93,0	
1710.	0,1 K	4-9 S-755		94,0	373,5
ČESKÝ STRAKÁČ černý					
Sirotek					
1711.	1,0 K1	2-9 S-98		94,0	Gajdůšek F. (110)
1712.	0,1 K1	2-9 S-100		93,5	
1713.	0,1 K1	2-9 S-101		93,0	
1714.	0,1 K1	2-9 S-105		93,0	373,5
1715.	1,0 K2	1-9 S-79		93,5	Gajdůšek F. (110)
1716.	1,0 K2	1-9 S-80		94,0	
1717.	0,1 K2	1-9 S-83		92,5	
1718.	0,1 K2	1-9 S-85		92,5	372,5
1719.	1,0 K	3-9 14-3	385,-	91,5	Hovorka J. (149)
1720.	1,0 K	4-9 14-5	330,-	92,5	
1721.	1,0 K	5-9 14-6		92,0	
1722.	0,1 K	5-9 14-8		92,5	368,5
1723.	1,0 K	2-9 20-12	495,-	93,0	Janebová D. (170)
1724.	1,0 K	2-9 20-13	495,-	94,0	
1725.	0,1 K	2-9 20-10	495,-	93,0	
1726.	0,1 K	2-9 20-11	495,-	93,0	373,0
1727.	0,1 K	4-9 34-25		93,5	Kramářová T. (258)
1728.	1,0 K	4-9 34-22		93,5	
1729.	0,1 K	4-9 34-23		93,0	
1730.	0,1 K	4-9 34-24		93,5	373,5
1731.	1,0 K	2-9 S-167		ČC 94,0	Kratochvíl J. (260)
1732.	0,1 K	2-9 S-169		93,5	
1733.	1,0 K	4-9 S-390		94,0	
1734.	0,1 K	4-9 S-392		93,0	374,5
1735.	1,0 K1	3-9 S-200		ČC 94,0	Lachký J. (286)
1736.	1,0 K1	3-9 S-204		93,0	
1737.	1,0 K1	3-9 S-201		94,0	
1738.	0,1 K1	3-9 S-205		93,5	374,5
1739.	1,0 K	3-9 P-3132		93,0	Machač J. (300)
1740.	0,1 K	3-9 P-3133		93,0	
1741.	1,0 K	3-9 P-3127		93,0	
1742.	0,1 K	3-9 P-3128		93,5	372,5
1743.	1,0 K	2-9 S-2112		91,0	Morbicr J. (333)
1744.	1,0 K	3-9 S-320		92,5	
1745.	1,0 K	3-9 S-321		93,0	

Č.kl.	Pohl.	Tetov.	Prod. cena	Ocenění Č. cena	Vystavovatel Součet bodů
1746.	1,0 K	2-9 S-2111		91,5	368,0
1747.	0,1 K	3-9 S-4218		93,0	Palounek O. (358)
1748.	0,1 K	2-9 S-4208		95,0	
1749.	1,0 K	3-9 S-3011	649,-	93,5	
1750.	0,1 K	3-9 S-3012	649,-	93,0	374,5
1751.	1,0 K	2-9 S-2117		93,0	Pražan J. (386)
1752.	1,0 K	3-9 S-2119		93,0	
1753.	0,1 K	2-9 S-2118		93,0	
1754.	0,1 K	3-9 S-2120		93,0	372,0
1755.	1,0 K	3-9 5-K		91,5	Rovenský J. (395)
1756.	1,0 K	3-9 7-K		92,0	
1757.	1,0 K	3-9 4-K		93,0	
1758.	0,1 K	3-9 8-K		91,5	368,0
1759.	1,0 K1	3-9 S-411		93,0	Vacek J. (509)
1760.	0,1 K1	3-9 S-410		93,0	
1761.	0,1 K1	3-9 S-413		93,5	
1762.	0,1 K1	3-9 S-414		93,0	372,5
1763.	1,0 K	60-13	363,-	93,5	Zuckermannová (567)
1764.	1,0 K	60-19	363,-	94,0	
1765.	1,0 K	60-20	363,-	94,5	
1766.	0,1 K	60-14		P13 93,5	375,5
1767.	0,1 J	2-9 15-3		93,5	Brabec Z. (35)
1768.	0,1 J	2-9 15-2		93,0	
1769.	1,0 J	3-9 S-3030	605,-	94,0	Hamza V. (123)
1770.	0,1 J	3-9 S-213	440,-	93,5	
1771.	0,1 J	3-9 S-214	330,-	94,0	ŠCH
1772.	1,0 K	3-9 S-281	330,-	93,0	Kubát M. (269)
1773.	0,1 K	3-9 S-282	330,-	93,0	
1774.	1,0 K	4-9 S-301	330,-	93,0	
1775.	1,0 K	4-9 S-303	330,-	92,5	371,5
1776.	1,0 J	3-9 S-279	330,-	93,0	Kubát M. (269)
1777.	1,0 J	4-9 S-292	330,-	92,5	
1778.	1,0 J	4-9 S-2109	330,-	93,0	
1779.	0,1 J	4-9 S-300	330,-	91,5	
1780.	1,0 J	1-9 S-3031	605,-	94,0	Samec J. (401)
1781.	1,0 J	1-9 S-3032	605,-	93,0	
1782.	0,1 J	1-9 S-3033	605,-	93,0	
1783.	1,0 J	3-9 S-4222	605,-	94,0	Sviták F. (433)
modrý					
Martinec					
1784.	1,0 K	3-9 S-24		95,0	Lachký J. (286)
1785.	1,0 K	3-9 S-27		94,5	
1786.	0,1 K	3-9 S-25		94,0	
1787.	0,1 K	3-9 S-28		P33 95,0	378,5
1788.	1,0 K	2-9 S-18	440,-	Mchn 93,0	Plaček L. (373)
1789.	1,0 K	2-9 S-22	440,-	93,0	
1790.	1,0 K	3-9 S-54	440,-	92,0	

Č.kl.	Pohl.	Tetov.	Prod. cena	Ocenění Č. cena	Vystavovatel Součet bodů
1791.	0,1 K	3-9 S-56	440,-	93,0	278,0
1792.	1,0 K1	2-9 S-14	385,-	94,0	Svoboda Z. (435)
1793.	0,1 K1	2-9 S-15		92,0	
1794.	0,1 K1	2-9 S-16	385,-	94,0	
1795.	0,1 K1	2-9 S-17		94,0	374,0
1796.	1,0 J	4-9 S-45	275,-	93,0	Svoboda Z. (435)
1797.	0,1 J	4-9 S-46	275,-	94,0	
hnvanovitý					
1798.	1,0 K1	2-9 S-15		92,0	Kracík M. (250)
1799.	1,0 K1	2-9 S-10		93,0	
1800.	1,0 K1	2-9 S-11		92,0	
1801.	0,1 K1	2-9 S-18		94,0	371,0
1802.	1,0 K	3-9 S-40	385,-	93,0	Křemeček J. (267)
1803.	1,0 K	4-9 S-47		92,0	
1804.	0,1 K	3-9 S-51		Mchn 93,0	
1805.	0,1 K	4-9 S-53		93,0	
1806.	0,1 J	3-9 S-70	385,-	92,0	Svoboda Z. (435)
1807.	0,1 J	3-9 S-71		92,0	
1808.	0,1 J	3-9 S-72		nedod	
dlvoce zbarvený					
1809.	1,0 K1	3-9 S-22		ČC 93,0	Vacek J. (509)
1810.	1,0 K1	3-9 S-25		93,0	
1811.	0,1 K1	3-9 S-18		94,5	
1812.	0,1 K1	3-9 S-21		95,0	375,5
1813.	1,0 J	4-9 S-3		93,0	Svoboda Z. (435)
železitý					
1814.	1,0 J	3-9 S-014		Mchn 93,0	Vacek J. (509)
čínčilový					
1815.	1,0 J	2-9 S-1	385,-	ČC 95,5	Svoboda Z. (435)
černožlutý					
1816.	1,0 K	2-9 29-4	550,-	92,0	Blatský J. (30)
1817.	1,0 K	2-9 29-5	550,-	nedod	
1818.	1,0 K	2-9 29-6	550,-	nedod	
1819.	0,1 K	2-9 29-7		nedod	
1820.	1,0 K	2-9 S-5		93,0	Hrstka L. (154)
1821.	1,0 K	2-9 S-6		94,0	
1822.	0,1 K	2-9 S-7		93,0	
1823.	0,1 K	2-9 S-8		92,0	372,0
1824.	0,1 K	1-9 52-4	440,-	93,0	Hušek M. (160)
1825.	0,1 K	2-9 52-12	440,-	94,0	
1826.	0,1 K	2-9 52-15	440,-	91,0	
1827.	0,1 K	2-9 52-16	440,-	93,0	371,0
1828.	1,0 K1	2-9 S-12		94,0	Svitil J. (434)
1829.	0,1 K1	2-9 S-13		93,0	
1830.	0,1 K1	3-9 S-18		94,0	

Č.kl.	Pohl.	Tetov.	Prod. cena	Ocenění Č. cena	Vystavovatel Součet bodů
1831.	1,0 K1	3-9 S-19	550,-	93,0	374,0
1832.	1,0 K2	4-9 S-20	550,-	93,0	Svitil J. (434)
1833.	0,1 K2	4-9 S-21	550,-	94,0	
1834.	0,1 K2	4-9 S-22	550,-	94,0	
1835.	0,1 K2	4-9 S-23		93,0	374,0
modrožlutý					
1836.	0,1 J	3-9 S-4		ČC 95,0	Vacek J. (509)
ALJAŠKA					
Göhringer					
1837.	1,0 K	3-9 19-1		95,0	Čadil K. (54)
1838.	1,0 K	3-9 19-2	550,-	94,0	
1839.	1,0 K	3-9 19-3	550,-	95,0	
1840.	0,1 K	3-9 19-5		93,5	377,5
1841.	1,0 K1	2-9 S-61		95,0	Dobeš Z. (72)
1842.	0,1 K1	2-9 S-66		94,5	
1843.	0,1 K1	2-9 S-64		95,0	
1844.	0,1 K1	2-9 S-65		94,5	379,0
1845.	1,0 K	3-9 S-45		93,5	Polách M. (379)
1846.	1,0 K	3-9 S-46		93,5	
1847.	0,1 K	3-9 S-47		92,0	
1848.	0,1 K	3-9 S-48		92,0	371,0
1849.	0,1 K	3-9 12-7		ČC P15 96,0	Řepíková M. (398)
1850.	0,1 K	3-9 12-6		94,5	
1851.	0,1 K	2-9 12-2		95,0	
1852.	0,1 K	2-9 12-1		93,5	379,0
1853.	1,0 K1	2-9 S-149	605,-	93,5	Vaniček B. (523)
1854.	1,0 K1	2-9 S-150	605,-	93,5	
1855.	0,1 K1	2-9 S-152	605,-	95,0	
1856.	0,1 K1	2-9 S-153	605,-	94,0	376,0
1857.	1,0 K1	1-9 S-5	440,-	94,5	Vykdal J. (549)
1858.	1,0 K1	1-9 S-7	550,-	94,0	
1859.	0,1 K1	1-9 S-8	440,-	92,5	
1860.	0,1 K1	1-9 S-9	440,-	92,5	373,5
1861.	1,0 K2	2-9 S-11		94,0	Vykdal J. (549)
1862.	0,1 K2	2-9 S-13		94,0	
1863.	0,1 K2	2-9 S-14		94,5	
1864.	0,1 K2	2-9 S-18		94,0	376,5
1865.	1,0 K3	4-9 S-136		93,5	Vykdal J. (549)
1866.	1,0 K3	4-9 S-137		93,0	
1867.	1,0 K3	4-9 S-139		95,0	
1868.	0,1 K3	4-9 S-142		94,0	375,5
HAVANA					
Uličný - Červinka					
1869.	1,0 K	3-9 S-49		93,0	Danišovič M. (65)
1870.	1,0 K	3-9 S-50		93,0	
1871.	0,1 K	2-9 S-46		94,0	
1872.	0,1 K	2-9 S-47		92,5	372,5</

Č.kl.	Pohl.	Tetov.	Prod. cena	Ocenění Č. cena	Vystavovatel Součet bodů
1873.	1,0 K	4-9 S-182		93,0	Dobeš Z.
1874.	1,0 K	4-9 S-163		93,5	(72)
1875.	0,1 K	4-9 S-165		93,5	
1876.	0,1 K	4-9 S-164		93,5	373,5
1877.	1,0 K1	2-9 S-79		93,5	Gorčica I.
1878.	1,0 K1	2-9 S-75		94,0	(114)
1879.	0,1 K1	2-9 S-76		94,5	
1880.	0,1 K1	2-9 S-77		94,0	376,0
1881.	1,0 K	2-9 S-54-1	385,-	Nd	Kracík O.
1882.	0,1 K	2-9 S-54-2	385,-	93,5	(251)
1883.	0,1 K	2-9 S-54-3	385,-	94,0	
1884.	0,1 K	2-9 S-54-4	385,-	94,0	281,5
1885.	1,0 K	3-9 S-34-18	440,-	ČC 94,0	Kramářová J.
1886.	0,1 K	3-9 S-34-22	440,-	94,5	(257)
1887.	0,1 K	3-9 S-34-20	440,-	94,5	
1888.	0,1 K	3-9 S-34-21	440,-	94,0	377,0
1889.	1,0 K1	1-9 S-21-1	484,-	94,5	Novák L.
1890.	1,0 K1	1-9 S-21-2	484,-	93,5	(347)
1891.	0,1 K1	1-9 S-21-3	484,-	93,5	
1892.	0,1 K1	1-9 S-21-4		94,0	375,5
1893.	1,0 K	3-9 S-123	550,-	93,0	Vaniček B.
1894.	1,0 K	3-9 S-124	550,-	93,0	(523)
1895.	0,1 K	3-9 S-125	550,-	93,5	
1896.	0,1 K	3-9 S-126	550,-	93,5	373,0
1897.	1,0 K	3-9 S-80-13		ČC 94,0	Vymětalová Z.
1898.	0,1 K	3-9 S-80-14		94,5	MCH(553)
1899.	1,0 K	3-9 S-80-16		94,0	
1900.	0,1 K	3-9 S-80-17		94,5	377,0
1901.	1,0 K1	3.9.31 S-785		94,5	Zuska J.
1902.	1,0 K1	3.9.22 S-785		94,5	(568)
1903.	0,1 K1	3.9.30 S-785		Nd	
1904.	0,1 K1	3.9.29 S-785		94,5	
1905.	0,1 K2	1-9 S-19-24		94,5	Zuska J.
1906.	1,0 K2	1-9 S-19-22		93,5	(568)
1907.	1,0 K2	1-9 S-19-21		95,0	
1908.	1,0 K2	1-9 S-19-26		93,5	376,5
1909.	1,0 J	2-9 S-12-1	550,-	93,5	Justych V.
1910.	0,1 J	2-9 S-12-3	550,-	92,0	(193)
1911.	0,1 J	2-9 S-12-4	550,-	94,0	
DURYNSKÝ					
Göhringer					
1912.	1,0 K	4-9 S-32-2		vyl	Petrák P.
1913.	1,0 K	4-9 S-32-3	363,-	94,0	(368)
1914.	0,1 K	2-9 S-32-1		95,5	
1915.	0,1 K	4-9 S-32-5		nedod	
1916.	1,0 K	2-9 S-70	440,-	ČC 94,0	Štěpánek S.
1917.	1,0 K	2-9 S-71	440,-	93,5	(471)
1918.	1,0 K	3-9 S-140	440,-	95,5	
1919.	0,1 K	3-9 S-142	440,-	94,0	377,0

Č.kl.	Pohl.	Tetov.	Prod. cena	Ocenění Č. cena	Vystavovatel Součet bodů
BÍLOPESÍKATÝ černý					
1920.	1,0 K	2-9 S-13		94,0	Danišovič M.
1921.	0,1 K	2-9 S-14		94,5	(65)
1922.	0,1 K	2-9 S-15		94,0	
1923.	0,1 K	2-9 S-16		94,5	377,0
1924.	0,1 K	2-9 S-33		ČC 95,5	Gorčica I.
1925.	0,1 K	2-9 S-34		94,0	(114)
1926.	0,1 K	2-9 S-35		93,5	
1927.	0,1 K	2-9 S-36		95,0	378,0
1928.	1,0 K1	2-9 S-1	253,-	93,5	Jindřich M.
1929.	1,0 K1	2-9 S-2	253,-	93,0	(181)
1930.	0,1 K1	2-9 S-3	253,-	92,0	
1931.	0,1 K1	2-9 S-4	253,-	90,0	368,5
modrý					
1932.	1,0 K1	2-9 S-37		94,5	Gorčica I.
1933.	0,1 K1	2-9 S-44		93,5	(114)
1934.	1,0 K1	2-9 S-45		94,5	
1935.	0,1 K1	2-9 S-50		95,0	377,5
havanovitý					
1936.	0,1 J	2-9 S-1	253,-	93,0	Jindřich M.
					(181)
MORAVSKÝ BÍLÝ HNĚDOKÝ Michel					
1937.	1,0 K	3-9 S-68-1	275,-	94,0	Beneš J.
1938.	1,0 K	3-9 S-68-2	275,-	93,5	(23)
1939.	0,1 K	3-9 S-68-3	275,-	93,0	
1940.	0,1 K	3-9 S-68-4	275,-	94,0	374,5
1941.	1,0 K	3-9 S-171		ČC 94,5	Bičák P.
1942.	0,1 K	3-9 S-172		94,5	(25)
1943.	0,1 K	3-9 S-173		94,5	
1944.	0,1 K	3-9 S-175		94,5	378,0
1949.	1,0 K1	2-9 S-52		93,0	Šujan L.
1950.	0,1 K1	2-9 S-54		93,5	(475)
1951.	1,0 K1	2-9 S-55		93,5	
1952.	0,1 K1	2-9 S-56		93,5	373,5
1953.	1,0 K1	1-9 S-13		94,5	Zbraněk M.
1954.	0,1 K1	1-9 S-18		94,5	(562)
1955.	0,1 K1	1-9 S-15		93,0	
1956.	0,1 K1	1-9 S-16		94,0	376,0
1957.	1,0 K2	3-9 S-101	242,-	93,5	Zbraněk M.
1958.	0,1 K2	3-9 S-91	242,-	93,5	(562)
1959.	0,1 K2	3-9 S-96	242,-	93,0	
1960.	0,1 K2	3-9 S-97	242,-	93,5	373,5
1961.	1,0 J	2-9 S-59	297,-	nedod	Šujan L.
1962.	0,1 J	2-9 S-57	297,-	92,0	(475)

Č.kl.	Pohl.	Tetov.	Prod. cena	Ocenění Č. cena	Vystavovatel Součet bodů
RAJEČÍ					
divoce zbarvený ohnivý					
Holeček					
1963.	1,0 K	3-9 S-27-1	385,-	93,0	Kojetín T.
1964.	0,1 K	3-9 S-27-3	385,-	94,0	(224)
1965.	0,1 K	3-9 S-27-7	385,-	94,0	
1966.	0,1 K	3-9 S-27-6	385,-	94,0	375,0
1967.	1,0 K	3-9 S-119		Mvd	Král J.
1968.	0,1 K	3-9 S-117		Mvd	(254)
1969.	0,1 K	3-9 S-121		Mvd	
1970.	0,1 K	3-9 S-120		Mvd	
1971.	1,0 J	1-9 S-18-1		94,0	Kulíšek M.
1972.	1,0 J	2-9 S-18-2		94,0	(279)
1973.	0,1 J	1-9 S-18-3		Mvd	
1974.	0,1 J	2-9 S-18-4		Mvd	
1975.	1,0 K	3-9 S-84		Mvd	Pozdník Č.
1976.	1,0 K	4-9 S-92		Mvd	(385)
1977.	0,1 K	3-9 S-94		Mvd	
1978.	1,0 K	4-9 S-87		Mvd	
MALÝ BERAN					
divoce zbarvený					
Dvorák					
1979.	1,0 K	3-9 S-55-5	495,-	94,5	Andršová M.
1980.	1,0 K	3-9 S-55-2	495,-	93,5	(8)
1981.	0,1 K	3-9 S-55-3	495,-	94,0	
1982.	1,0 K	3-9 S-55-6	495,-	94,0	376,0
1983.	1,0 K	2-9 S-84-3		ČC 94,0	Bilková E.
1984.	1,0 K	2-9 S-84-4		94,0	(26)
1985.	0,1 K	2-9 S-84-6		94,5	
1986.	0,1 K	2-9 S-84-7		94,5	377,0
1987.	1,0 K	1-9 S-32-1		94,0	Burda R.
1988.	1,0 K	1-9 S-32-2		94,0	(48)
1989.	1,0 K	1-9 S-32-3		93,5	
1990.	1,0 K	1-9 S-32-4		94,0	375,5
1991.	1,0 K	1-9 S-5		ČC 94,0	Dobrovolný Z.
1992.	1,0 K	1-9 S-6		94,0	MCH(75)
1993.	0,1 K	1-9 S-7		94,0	
1994.	0,1 K	1-9 S-8		94,5	376,5
1995.	1,0 K	2-9 S-108		93,0	Erlich J.
1996.	0,1 K	2-9 S-111		94,0	(94)
1997.	0,1 K	3-9 S-118		93,5	
1998.	0,1 K	3-9 S-117		93,5	374,0
1999.	1,0 K	4-9 S-30-11	495,-	93,0	Korsa V.
2000.	0,1 K	4-9 S-30-12	495,-	92,0	(227)
2001.	0,1 K	4-9 S-30-7	495,-	92,0	
2002.	0,1 K	4-9 S-30-8	495,-	92,5	369,5
2003.	1,0 K1	1-9 S-9	484,-	93,0	Krtek M.
2004.	1,0 K1	1-9 S-10	484,-	93,5	(264)
2005.	1,0 K1	1-9 S-11	484,-	93,5	
2006.	0,1 K1	1-9 S-12	484,-	94,0	374,0
2007.	1,0 K	3-9 S-13-1			93,5
2008.	1,0 K	3-9 S-13-2			94,0
2009.	1,0 K	3-9 S-13-3			94,5
2010.	0,1 K	3-9 S-13-4			94,0
2011.	1,0 K	4-9 S-35-16	385,-	94,0	Pícl Z.
2012.	1,0 K	4-9 S-35-17	385,-	nedod	(371)
2013.	0,1 K	4-9 S-35-18	385,-	nedod	
2014.	0,1 K	4-9 S-35-19	385,-	93,5	
2015.	1,0 K	3-9 S-36-1			94,0
2016.	1,0 K	3-9 S-36-2			94,0
ANGORA					
divoce zbarvená					
2017.	0,1 K	3-9 S-36-4			93,5
					93,5
MALÝ BERAN					
divoce zbarvený					
2018.	0,1 K	3-9 S-36-5			93,5
					281,5
železitý					
2019.	0,1 J	1-9 S-13	484,-	94,5	Krtek M.
					(264)
bílý červenooký					
2020.	1,0 K	2-9 S-17	495,-	ČC 94,5	Šebek J.
2021.	1,0 K	3-9 S-21		94,5	(441)
2022.	0,1 K	2-9 S-19		95,0	
2023.	0,1 K	3-9 S-24		94,0	378,0
červený					
2024.	0,1 J	2-9 S-20-2		94,0	Honsa F.
2025.	0,1 J	2-9 S-20-3		93,5	(143)
rhönský					
2026.	1,0 J	1-9 S-101	550,-	93,0	Jambura J.
2027.	1,0 J	1-9 S-102	550,-	92,5	(167)
strakáč divoce zbarvený					
2028.	1,0 K	3-9 S-1		94,5	Smrž st. K.
2029.	1,0 K	3-9 S-2		94,0	(418)
2030.	0,1 K	3-9 S-3		93,5	
2031.	0,1 K	3-9 S-4		94,0	376,0
ČINCILA MALÁ					
Holeček					
2032.	1,0 K			nedod	Gajdoš J.
2033.	1,0 K			nedod	(109)
2034.	0,1 K			nedod	
2035.	0,1 K			nedod	
2036.	0,1 K1	4-9 S-46-12		93,0	Knotek D.
2037.	0,1 K1	4-9 S-46-11		94,0	(214)
2038.	1,0 K1	4-9 S-46-10		93,0	
2039.	1,0 K1	4-9 S-46-8		93,0	373,0

Č.kl.	Pohl.	Tetov.	Prod. cena	Ocenění Č. cena	Vystavovatel Součet bodů
2040. 0,1 K	C1-9 S-40			95,0	Kouřil J.
2041. 0,1 K	C1-9 S-41			93,0 (239)	
2042. 0,1 K	C1-9 S-31			93,0	
2043. 0,1 K	C1-9 S-33			94,0	375,0
2044. 1,0 J	2-9 17-1			93,0	Krumpholc J. (265)
2045. 0,1 K1	2-9 17-2				nedod Krumpholc J.
2046. 0,1 K1	2-9 17-3	363,-		94,0	94,0 (265)
2047. 0,1 J	2-9 17-4	363,-		93,0	Krumpholc J. (265)
2048. 1,0 K	1-9 36-1	385,-		93,0	Louda ml. J.
2049. 1,0 K	1-9 36-2	385,-		94,0	(293)
2050. 1,0 K	1-9 36-3	385,-		93,0	
2051. 1,0 K	1-9 36-4	385,-		93,0	373,0
2052. 1,0 K	1-9 S - 14			93,0	Tóth M.
2053. 1,0 K	1-9 S - 15			93,0	(493)
2054. 1,0 K	1-9 S - 16			93,0	
2055. 0,1 K	1-9 S - 18			94,0	373,0
2056. 1,0 K	1-9 P-6		ČC	93,0	Vančat S.
2057. 1,0 K	1-9 P-7			93,0	(521)
2058. 0,1 K	1-9 P-8			94,0	
2059. 0,1 K	1-9 P-14			95,0	375,0
2060. 0,1 K	3-9 21-3		ČC	94,0	Vlas J.
2061. 0,1 K	3-9 21-4			94,0	(539)
2062. 0,1 K	3-9 21-5			94,0	
2063. 0,1 K	3-9 21-6			94,0	376,0
2064. 1,0 K1	1-9 S-20	495,-		94,0	Vycpálek J.
2065. 1,0 K1	1-9 S-21	495,-		91,0	(548)
2066. 0,1 K1	1-9 S-24	495,-		91,0	
2067. 0,1 K1	1-9 S-25	495,-		93,0	369,0
2068. 1,0 K2	3-9 S-97			94,0	Vycpálek J.
2069. 1,0 K2	3-9 S-98			94,0	(548)
2070. 0,1 K2	3-9 S-99			93,0	
2071. 0,1 K2	3-9 S-100			94,0	375,0
2072. 1,0 K	3-9 53-15			94,0	Zvára J.
2073. 0,1 K	3-9 53-16			93,0	(570)
2074. 0,1 K	3-9 53-17			93,0	
2075. 0,1 K	3-9 53-18			93,0	373,0
DAILENÁŘ					
2076. 1,0 J	2-9 35-2	330,-		94,0	Topinka J.
2077. 1,0 J	2-9 35-5	330,-			nedod (492)
MARBURSKÝ					
Ekrt					
2078. 0,1 K	3-9 54-8	363,-		93,5	Laušman J.
2079. 0,1 K	3-9 54-9	363,-		94,0	(289)
2080. 0,1 K	3-9 54-10			94,0	
2081. 0,1 K	3-9 54-11	363,-		94,0	375,5
2082. 1,0 K	1-9 13-1		ČC	94,0	Pešula J.

Č.kl.	Pohl.	Tetov.	Prod. cena	Ocenění Č. cena	Vystavovatel Součet bodů
2083. 0,1 K	1-9 13-2			94,5	(364)
2084. 0,1 K	1-9 13-3			95,0	
2085. 0,1 K	1-9 13-4			94,0	377,5
2086. 1,0 J	2-9 54-2	495,-		95,0	Laušman J.
2087. 1,0 J	2-9 54-3	418,-		94,5	(289)
ČESKÝ ČERVENÝ					
2088. 1,0 K	1-9 53-1	385,-		93,0	Barcuch R.
2089. 1,0 K	1-9 53-2	385,-		93,5	MCH(16)
2090. 0,1 K	1-9 53-10	385,-		93,0	
2091. 0,1 K	1-9 53-12	385,-		94,0	373,5
2092. 1,0 K	3-9 S-701	308,-		92,0	Grimová H.
2093. 1,0 K	3-9 S-702	308,-		92,0	(115)
2094. 0,1 K	1-9 S-1312	308,-		94,0	
2095. 0,1 K	1-9 S-1316			93,5	371,5
2096. 1,0 K1	3-9 21-9	330,-		93,5	Hajer A.
2097. 0,1 K1	3-9 21-10			93,5	(120)
2098. 0,1 K1	3-9 21-11			93,5	
2099. 0,1 K1	3-9 21-12			94,0	374,5
2100. 1,0 K	4-9 S-70				nedod Hnilica J.
2101. 1,0 K	4-9 S-71				nedod (138)
2102. 0,1 K	4-9 S-72				nedod
2103. 0,1 K	4-9 S-73				nedod
2104. 0,1 K	3-9 46-4			94,0	Knotek D.
2105. 0,1 K	3-9 46-5			93,5	(214)
2106. 1,0 K	3-9 46-2			94,0	
2107. 0,1 K	3-9 46-6			94,0	375,5
2108. 1,0 K	4-9 S-76			93,5	Kořízek R.
2109. 0,1 K	4-9 S-77			93,0	(229)
2110. 0,1 K	4-9 S-78			93,5	
2111. 0,1 K	4-9 S-79			93,5	373,5
2112. 1,0 K1	5-9 19-36			92,0	Kotusová K.
2113. 1,0 K1	5-9 19-38			92,0	MCH(235)
2114. 1,0 K1	5-9 19-39			93,0	
2115. 0,1 K1	5-9 19-41			93,5	370,5
2116. 1,0 K	3-9 36-1	330,-	ČC	93,0	Menoušek S.
2117. 1,0 K	3-9 36-2	330,-		93,5	(318)
2118. 1,0 K	3-9 36-4	330,-		93,5	
2119. 0,1 K	3-9 36-5	330,-		94,0	374,0
2120. 1,0 K	2-9 29-1	385,-		93,0	Petr O.
2121. 1,0 K	2-9 29-8			94,0	MCH(367)
2122. 0,1 K	2-9 29-2	385,-		93,0	
2123. 0,1 K	2-9 29-10			93,5	373,5
2124. 1,0 K	1-9 51-1			94,0	Těšínský J.
2125. 1,0 K	1-9 51-2			93,5	(489)
2126. 0,1 K	1-9 51-6			93,5	
2127. 0,1 K	1-9 51-7			93,0	374,0
2128. 1,0 K	1-9 P80-8			93,5	Vítoul M.
2129. 1,0 K	1-9 P80-9			93,0	MCH(537)
2130. 0,1 K	1-9 P80-11			93,5	

Č.kl.	Pohl.	Tetov.	Prod. cena	Ocenění Č. cena	Vystavovatel Součet bodů
2131. 0,1 K	1-9 P80-13			93,5	373,5
2132. 1,0 K1			363,-	ČC	94,0
2133. 1,0 K1			363,-		94,0 (538)
2134. 0,1 K1			330,-		94,0
2135. 0,1 K1			330,-		94,0 376,0
2136. 1,0 K1	2-9 15-3	330,-	ČC	95,0	Zadina J.
2137. 0,1 K1	2-9 15-4	330,-		94,5	(558)
2138. 1,0 K1	2-9 15-7	330,-		94,0	
2139. 0,1 K1	2-9 15-8	440,-		95,0	378,5
2140. 0,1 J	1-9 21-4	330,-		94,0	Hajer A. (120)
RHÖNSKÝ					
Čaha ml.					
2141. 1,0 K	1-9 S-102			93,0	Caithamlová
2142. 1,0 K	1-9 S-103			95,0	(52)
2143. 0,1 K	2-9 S-2			93,5	
2144. 0,1 K	2-9 S-3			94,0	375,5
2145. 0,1 K	5-9 S-1103	385,-		92,0	Jambura J.
2146. 0,1 K	5-9 S-1104			91,0	(167)
2147. 1,0 K	5-9 S-1108	385,-		Nd	
2148. 1,0 K	5-9 S-1109			93,5	
2149. 1,0 K1	3-9 S-1414		ČC	94,0	Netík M.
2150. 1,0 K1	3-9 S-1413			93,5	(344)
2151. 1,0 K1	1-9 S-816			94,5	
2152. 0,1 K1	1-9 S-818			95,0	377,0
2153. 1,0 K2	1-9 S-1403			92,5	Netík M.
2154. 1,0 K2	1-9 S-1402			94,0	(344)
2155. 1,0 K2	1-9 S-1404			95,0	
2156. 1,0 K2	1-9 S-1401			92,5	374,0
2157. 0,1 K	2-9 21-3			nekl	Vanžura J.
2158. 0,1 K	3-9 21-11			94,5	MCH(525)
2159. 0,1 K	3-9 21-9			94,0	
2160. 0,1 K	2-9 21-6			92,5	281,0
KUNÍ					
hnědý					
2161. 0,1 K	4-9 S-28			93,0	Brodecký D.
2162. 0,1 K	4-9 S-29			93,5	(40)
2163. 0,1 K	4-9 S-26			93,5	
2164. 0,1 K	4-9 S-27			94,0	374,0
2165. 1,0 K1	3-9 S-8	440,-		93,0	Vaněček M.
2166. 1,0 K1	3-9 S-9	440,-		91,5	(522)
2167. 1,0 K1	3-9 S-1	440,-		93,5	
2168. 0,1 K1	3-9 S-2	440,-		91,5	369,5
2169. 1,0 K2	3-9 S-13			93,0	Vaněček M.
2170. 0,1 K2	3-9 S-15			93,0	(522)
2171. 1,0 K2	3-9 S-4			92,5	
2172. 0,1 K2	3-9 S-5			93,5	372,0

Č.kl.	Pohl.	Tetov.	Prod. cena	Ocenění Č. cena	Vystavovatel Součet bodů
2173. 1,0 J	4-9 S-35	297,-		91,0	Kňobort S.
2174. 0,1 J	4-9 S-36	297,-		91,0	(213)
modrý					
2175. 1,0 K1	4-9 17-9	220,-		94,0	Hradec M.
2176. 0,1 K1	4-9 17-13	220,-		93,0	(150)
2177. 0,1 K1	4-9 17-12	220,-		93,5	
2178. 0,1 K1	4-9 17-11			93,5	374,0
2179. 1,0 K1	4-9 S-14	363,-		93,0	Kulanda ml.
2180. 1,0 K1	4-9 S-17			94,0	(276)
2181. 0,1 K1	4-9 S-18	363,-		94,0	
2182. 0,1 K1	4-9 S-19	363,-		94,5	375,5
2183. 0,1 K2	3-9 S-11		ČC	95,0	Kulanda ml.
2184. 0,1 K2	3-9 S-10	330,-		94,0	(276)
2185. 0,1 K2	3-9 S-5	363,-		95,0	
2186. 0,1 K2	3-9 S-6	363,-		94,5	378,5
2187. 1,0 K3	3-9 S-1	363,-		93,5	Kulanda ml.
2188. 1,0 K3	3-9 S-2			94,5	(276)
2189. 0,1 K3	3-9 S-3	363,-		94,0	
2190. 0,1 K3	3-9 S-4	363,-		94,0	376,0
bilopesikatý hnědý					
2191. 1,0 K	3-9 S-1	330,-		87,5	Kňobort S.
2192. 1,0 K	5-9 S-5	275,-		Mnd	(213)
2193. 0,1 K	4-9 S-4	330,-		91,5	
2194. 0,1 K	5-9 S-6	275,-		Mnd	
RYS					
2195. 1,0 K	S-209 4.9.5	440,-		90,0	Lindner S.
2196. 1,0 K	S-209 4.9.7	440,-		91,0	(291)
2197. 0,1 K	S-209 4.9.8	440,-		92,0	
2198. 0,1 K	S-209 4.9.9	440,-		93,0	366,0
2199. 1,0 K	1-9 46-2		ČC	95,0	Novák S.
2200. 0,1 K	1-9 46-7			93,0	(349)
2201. 0,1 K	1-9 46-8	495,-		93,5	
2202. 0,1 K	1-9 46-9	495,-		93,5	375,0
2203. 1,0 K	3-9 19-1	242,-		93,0	Šťastný J.
2204. 1,0 K	3-9 19-2	242,-		nkl	(468)
2205. 0,1 K	3-9 19-3	242,-		90,0	
2206. 0,1 K	3-9 19-5	242,-		nkl	
PERLOVÝ					
Michel					
2207. 1,0 K1	2-9 67-1		ČC	94,0	Herzán M.
2208. 1,0 K1	2-9 67-2			94,5	(133)
2209. 0,1 K1	2-9 67-3			94,0	
2210. 0,1 K1	2-9 67-4			94,5	377,0
2211. 1,0 K					

Č.kl.	Pohl.	Tetov.	Prod. cena	Ocenění Č. cena	Vystavovatel Součet bodů
2216.	1,0 K	36-2	308,-	94,0	(315)
2217.	1,0 K	36-3	308,-	93,5	
2218.	0,1 K	36-4	308,-	94,0	376,0
2219.	0,1 K	4-9 78-8	440,-	93,5	Twyrdy P.
2220.	1,0 K	4-9 78-10	440,-	94,0	(505)
2221.	0,1 K	5-9 78-12	440,-	93,0	
2222.	0,1 K	5-9 78-13	440,-	93,5	374,0
STŘÍBRNÝ MALÝ černý					
2223.	1,0 K	1-9 S-112		ČC 94,5	Jelínek J.
2224.	1,0 K	1-9 S-113		95,0	(176)
2225.	0,1 K	1-9 S-117		94,5	
2226.	0,1 K	1-9 S-116		95,0	379,0
2227.	1,0 K1	1-9 S-77		94,0	Kvapil J.
2228.	1,0 K1	1-9 S-78		93,5	(285)
2229.	0,1 K1	1-9 S-75		94,0	
2230.	0,1 K1	1-9 S-76		93,5	375,0
2231.	0,1 K	1-9 S-120		93,5	Rousek V.
2232.	0,1 K	1-9 S-120		92,5	(394)
2233.	0,1 K	1-9 S-122		92,0	
2234.	0,1 K				nedod
2235.	1,0 K1	2-9 S-41	308,-	93,5	Šolc ml. J.
2236.	1,0 K1	2-9 S-42	308,-	94,0	(462)
2237.	0,1 K1	2-9 S-43	330,-	94,0	
2238.	0,1 K1	2-9 S-44	330,-	93,0	374,5
2239.	1,0 K2	1-9 S-37		94,0	Šolc ml. J.
2240.	0,1 K2	1-9 S-39		93,0	(462)
2241.	0,1 K2	1-9 S-38		93,0	
2242.	0,1 K2	1-9 S-40		93,5	373,5
2243.	1,0 K1	3-9 S-124		95,0	Vlasák M.
2244.	1,0 K1	3-9 S-125		94,5	(541)
2245.	0,1 K1	1-9 S-9		93,0	
2246.	0,1 K1	1-9 S-4		94,5	377,0
žlutý					
Kvapil					
2247.	1,0 K	2-9 29-7	385,-	93,5	Blatský J.
2248.	1,0 K	2-9 29-8	385,-	94,0	MCH(30)
2249.	0,1 K	3-9 29-14	385,-	93,0	
2250.	0,1 K	3-9 29-15	385,-	93,0	373,5
2251.	1,0 K	3-9 S-71	308,-	94,5	Černá E.
2252.	1,0 K	3-9 S-72	308,-	94,5	(59)
2253.	0,1 K	3-9 S-73		93,0	
2254.	0,1 K	3-9 S-74		93,5	375,5
2255.	0,1 K	3-9 21-4		94,0	Eisenreich J.
2256.	0,1 K	3-9 21-5		94,0	(91)
2257.	0,1 K	3-9 21-7		93,5	
2258.	0,1 K	3-9 21-6		94,0	375,5
2259.	1,0 K1	2-9 S-66		94,5	Faltus O.
2260.	1,0 K1	2-9 S-67		94,5	(96)
2261.	1,0 K1	2-9 S-68		94,0	

Č.kl.	Pohl.	Tetov.	Prod. cena	Ocenění Č. cena	Vystavovatel Součet bodů
2262.	0,1 K1	2-9 S-70		94,5	377,5
2263.	1,0 K1	1-9 P-5		ČC 95,5	Jelínek J.
2264.	1,0 K1	1-9 P-6		95,0	(176)
2265.	1,0 K1	1-9 P-7		94,0	
2266.	1,0 K1	1-9 P-8		95,0	379,5
2267.	1,0 K2	4-9 P-50		ČC 95,0	Jelínek J.
2268.	0,1 K2	4-9 P-51		95,5	(176)
2269.	0,1 K2	4-9 P-52		95,0	
2270.	0,1 K2	4-9 P-53		95,0	380,5
2271.	1,0 K	1-9 S-85		94,5	Kopřiva Z.
2272.	1,0 K	1-9 S-86		94,5	(226)
2273.	1,0 K	1-9 S-98		95,0	
2274.	0,1 K	1-9 S-99		93,5	377,5
2275.	0,1 K1	1-9 S-130		92,5	Kouřil ml. J.
2276.	1,0 K1	1-9 S-128		94,5	(241)
2277.	1,0 K1	2-9 S-131		94,5	
2278.	1,0 K1	2-9 S-132		94,0	375,5
2279.	1,0 K1	1-9 17-8	363,-	93,0	Krumpholc J.
2280.	1,0 K1	1-9 17-9	363,-	93,5	(265)
2281.	1,0 K1	1-9 17-10		93,5	
2282.	0,1 K1	1-9 17-11		93,0	373,0
2283.	1,0 K	5-9 S-174		93,5	Lichtenberg
2284.	0,1 K	5-9 S-175		93,0	MCH(290)
2285.	0,1 K	5-9 S-176		93,5	
2286.	0,1 K	5-9 S-177		94,0	374,0
2287.	1,0 K	4-9 12-17	440,-	výl 93,0	Řezníčková H.
2288.	0,1 K	4-9 12-16	440,-	93,0	(399)
2289.	0,1 K	4-9 12-18	440,-	93,0	
2290.	0,1 K	4-9 12-19	440,-	93,0	279,0
2291.	1,0 K1	1-9 S-8		94,0	Šolc st. J.
2292.	1,0 K1	1-9 S-9	330,-	94,0	(463)
2293.	0,1 K1	1-9 S-10		93,5	
2294.	0,1 K1	1-9 S-11		93,5	375,0
2295.	1,0 K	1-9 P-061		95,0	Špika M.
2296.	1,0 K	1-9 P-062		94,5	(466)
2297.	0,1 K	1-9 P-063		94,5	
2298.	0,1 K	1-9 P-064		93,0	377,0
2299.	1,0 K	3-9 15-12	330,-	94,0	Váňa V.
2300.	0,1 K	3-9 15-13		93,5	(520)
2301.	0,1 K	2-9 15-5		92,5	
2302.	0,1 K	2-9 15-6	330,-	92,0	372,0
2303.	1,0 K	1-9 17-13	242,-	93,0	Vávra L.
2304.	1,0 K	1-9 17-14	242,-	94,0	(526)
2305.	0,1 K	1-9 17-15	242,-	94,0	
2306.	0,1 K	1-9 17-16	242,-	93,0	374,0
2307.	1,0 K1	3-9 P-28		94,5	Záhrebský M.
2308.	1,0 K1	3-9 P-32		94,5	(559)
2309.	0,1 K1	1-9 P-23		95,0	
2310.	0,1 K1	1-9 P-24		95,0	379,0

Č.kl.	Pohl.	Tetov.	Prod. cena	Ocenění Č. cena	Vystavovatel Součet bodů
2311.	1,0 K2	3-9 P-31		ČC 95,0	Záhrebský M.
2312.	1,0 K2	1-9 P-15		95,0	(559)
2313.	0,1 K2	3-9 P-33		95,0	
2314.	0,1 K2	1-9 P-18		94,0	379,0
2315.	0,1 J	2-9 S-134		94,5	Kouřil ml. J.
2316.	0,1 J	2-9 S-133		94,0	(241)
dlvoce zbarvený					
Favora					
2317.	1,0 K	4-9 S-110		ČC 93,5	Faltus O.
2318.	1,0 K	4-9 S-111		94,0	(96)
2319.	1,0 K	4-9 S-112		94,5	
2320.	0,1 K	4-9 S-113		94,0	376,0
2321.	1,0 K1	4-9 S-119	330,-	94,0	Weiss L.
2322.	1,0 K1	4-9 S-120	330,-	92,0	(556)
2323.	0,1 K1	4-9 S-121		92,5	
2324.	0,1 K1	4-9 S-122	330,-	94,0	372,5
2325.	1,0 K2	5-9 S-123	330,-	94,0	Weiss L.
2326.	1,0 K2	5-9 S-125	330,-	93,5	(556)
2327.	1,0 K2	5-9 S-126	330,-	92,5	
2328.	0,1 K2	5-9 S-127	330,-	94,0	374,0
modrý					
2329.	0,1 K	1-9 S-66		94,0	Škvařil V.
2330.	0,1 K	1-9 S-67		93,5	(458)
2331.	0,1 K	1-9 S-55		94,0	
2332.	0,1 K	1-9 S-56		95,0	376,5
2333.	1,0 K1	2-9 S-49	330,-	93,0	Šolc ml. J.
2334.	1,0 K1	2-9 S-50	330,-	92,0	(462)
2335.	1,0 K1	2-9 S-51	330,-	92,5	
2336.	0,1 K1	2-9 S-53	330,-	93,0	370,5
2337.	1,0 K2	2-9 S-43		94,0	Šolc ml. J.
2338.	1,0 K2	2-9 S-44		94,0	(462)
2339.	1,0 K2	2-9 S-45		93,5	
2340.	0,1 K2	2-9 S-47		93,5	375,0
2341.	1,0 K	4-9 S-114	308,-	ČC 95,0	Turynová M.
2342.	1,0 K	4-9 S-115	308,-	94,5	(504)
2343.	1,0 K	4-9 S-116	308,-	94,5	
2344.	0,1 K	4-9 S-117	308,-	93,0	377,0
2345.	1,0 K	3-9 20-1		94,5	Vančat S.
2346.	0,1 K	3-9 20-2		94,0	(521)
2347.	0,1 K	3-9 20-3		94,0	
2348.	0,1 K	3-9 20-5		94,0	376,5
havanovitý					
2349.	1,0 K1	2-9 S-47		93,5	Koubová M.
2350.	0,1 K1	2-9 S-50		93,0	(237)
2351.	0,1 K1	2-9 S-44		93,5	
2352.	0,1 K1	2-9 S-45		93,0	373,0
2353.	1,0 K	3-9 S-71		93,5	Šolc st. J.
2354.	1,0 K	3-9 S-72		94,5	(463)
2355.	1,0 K	3-9 S-73	330,-	92,5	
2356.	1,0 K	3-9 S-74		92,5	373,0

Č.kl.	Pohl.	Tetov.	Prod. cena	Ocenění Č. cena	Vystavovatel Součet bodů
2357.	1,0 K	4-9 S-77	308,-		nedod Turynová M.
2358.	1,0 K	4-9 S-78	308,-		nedod (504)
2359.	0,1 K	4-9 S-79	308,-		nedod
2360.	0,1 K	4-9 S-80			nedod
světlý					
2361.	1,0 K	2-9 S-83	385,-	94,0	Hurtik J.
2362.	1,0 K	2-9 S-86	385,-	94,0	(158)
2363.	0,1 K	2-9 S-84	385,-	94,0	
2364.	0,1 K	2-9 S-87		93,5	375,5
2365.	1,0 K	1-9 S-68		94,0	Jelínek J.
2366.	1,0 K	1-9 S-69		výl 92,0	(176)
2367.	1,0 K	1-9 S-70		92,0	
2368.	0,1 K	2-9 S-72		93,0	
2369.	1,0 K1	4-9 S-177		94,0	Judas M.
2370.	1,0 K1	4-9 S-178		94,0	(189)
2371.	0,1 K1	4-9 S-179		93,5	
2372.	0,1 K1	4-9 S-180		93,5	375,0
2373.	1,0 K	1-9 S-52		94,5	Kvapil J.
2374.	1,0 K	1-9 S-53		92,0	(285)
2375.	0,1 K	1-9 S-54		93,5	
2376.	0,1 K	1-9 S-55		93,5	373,5
2377.	1,0 K	1-9 S-60	369,-	94,0	Valta M.
2378.	1,0 K	1-9 S-57		95,0	(518)
2379.	0,1 K	1-9 S-61	330,-	94,0	
2380.	0,1 K	1-9 S-58	330,-	94,0	377,0
2381.	1,0 K	1-9 S-40		ČC 94,5	Zelinka J.
2382.	1,0 K	1-9 S-41		95,0	(563)
2383.	0,1 K	1-9 S-42		94,5	
2384.	0,1 K	1-9 S-44		94,5	378,5
2385.	1,0 J	2-9 27-15		94,5	Mičkovský J.
2386.	1,0 J	2-9 27-16	440,-	93,5	(329)
HOLANDSKÝ černý					
Pozdník					
2387.	1,0 K1	3-9 S-98	550,-	93,5	Sirotek P.
2388.	1,0 K1	3-9 S-97	550,-	94,0	(407)
2389.	1,0 K1	3-9 S-99	550,-	93,0	
2390.	0,1 K1	1-9 S-82	550,-	93,5	374,0
2391.	1,0 K2	3-9 S-95		94,5	Sirotek P.
2392.	0,1 K2	3-9 S-96		94,5	(407)
2393.	0,1 K2	3-9 S-93		93,0	
2394.	0,1 K2	3-9 S-92		93,0	375,0
2395.	1,0 K3	1-9 S-87		P4 94,5	Sirotek P.
2396.	1,0 K3	1-9 S-85		95,0	(407)
2397.	0,1 K3	1-9 S-83		94,0	
2398.	0,1 K3	1-9 S-84		96,0	379,5
2399.	1,0 J			94,0	Kantová J.
2400.	0,1 J			94,5	(203)

Č.kl.	Pohl.	Tetov.	Prod. cena	Ocenění Č. cena	Vystavovatel Součet bodů
modrý					
2401.	1,0 K1	5-9 S-59		93,5	Herzig L. (135)
2402.	1,0 K1	5-9 S-60		93,5	
2403.	0,1 K1	5-9 S-61		94,0	
2404.	0,1 K1	5-9 S-62		94,0	375,0
2405.	1,0 K	3-9 S-11	440,-	93,0	Jodl J. (185)
2406.	1,0 K	3-9 S-14	440,-	93,5	
2407.	1,0 K	3-9 S-6	440,-	93,5	
2408.	0,1 K	3-9 S-8	440,-	93,0	373,0
2409.	1,0 K1	2-9 S-16		94,0	Kuneš J. (281)
2410.	1,0 K1	2-9 S-17		výl	
2411.	0,1 K1	3-9 S-25		93,0	
2412.	0,1 K1	3-9 S-26		92,0	
2413.	0,1 K2	5-9 S-39		94,0	Kuneš J. (281)
2414.	0,1 K2	5-9 S-41		93,5	
2415.	0,1 K2	5-9 S-42		94,0	
2416.	0,1 K2	5-9 S-43		94,0	375,5
2417.	1,0 K3	3-9 S-23		ČC 94,5	Kuneš J. (281)
2418.	1,0 K3	3-9 S-24		95,0	
2419.	0,1 K3	3-9 S-27		94,0	
2420.	0,1 K3	3-9 S-29		94,0	377,5
2421.	0,1 K	3-9 S-50		93,5	Zuvač V. (569)
2422.	0,1 K	3-9 S-45	550,-	93,5	
2423.	0,1 K	3-9 S-46	550,-	94,0	
2424.	0,1 K	3-9 S-52	550,-	93,5	374,5
2425.	1,0 J	5-9 S-47		94,0	Zuvač V. (569)
2426.	0,1 J	5-9 S-49		93,5	
divoče zbarvený					
2427.	0,1 J	2-9 S-11		94,0	Baliček A. (11)
2428.	0,1 J	3-9 S-13		94,5	
2429.	0,1 J	3-9 S-14		93,5	
2430.	1,0 J	4-9 S-		nedod	Horek V. (148)
2431.	1,0 J	4-9 S-19		93,5	
2432.	0,1 J	4-9 S-20		93,0	
madagaskarový					
2433.	1,0 K1	4-9 S-9	308,-	93,5	Kovárna M. (246)
2434.	0,1 K1	4-9 S-14	308,-	93,0	
2435.	0,1 K1	4-9 S-12		93,5	
2436.	0,1 K1	4-9 S-15	308,-	93,5	373,5
2437.	0,1 K2	3-9 S-6	330,-	ČC 93,5	Kovárna M. (246)
2438.	0,1 K2	3-9 S-5		94,0	
2439.	0,1 K2	3-9 S-7		94,0	
2440.	1,0 K2	3-9 S-4		94,0	375,5
žlutý					
2441.	0,1 K1	5-9 27-23		93,0	Němec M. (342)
2442.	0,1 K1	5-9 27-24		93,5	
2443.	0,1 K1	5-9 27-25	363,-	92,0	
2444.	0,1 K1	5-9 27-26	363,-	92,0	370,5
2445.	1,0 K1			nedod	Pecka J. (360)
2446.	1,0 K1			nedod	

Č.kl.	Pohl.	Tetov.	Prod. cena	Ocenění Č. cena	Vystavovatel Součet bodů
2447.	0,1 K1	1-9 S-11		93,0	
2448.	1,0 K1	1-9 S-10		93,0	
2449.	0,1 K2	4-9 S-21		ČC 93,0	Pecka J. (360)
2450.	1,0 K2	4-9 S-14		93,0	
2451.	0,1 K2	4-9 S-13		94,0	
2452.	0,1 K2	4-9 S-17		94,0	374,0
2453.	0,1 J	5-9 27-22		94,0	Němec M. (342)
havanovité					
Jahoda					
2454.	0,1 K1	4-9 S-12		93,0	Kovárna M. (246)
2455.	1,0 K1	4-9 S-10		92,0	
2456.	0,1 K1	4-9 S-11		93,0	
2457.	1,0 K1	4-9 S-9		91,0	369,0
2458.	1,0 K	3-9 S-4		94,0	Kuneš J. (281)
2459.	0,1 K	3-9 S-5		93,0	
2460.	0,1 K	3-9 S-6		93,0	
2461.	0,1 K	3-9 S-7		93,5	373,5
2462.	1,0 K		440,-	nedod	Liska V. (292)
2463.	1,0 K		440,-	nedod	
2464.	1,0 K		440,-	nedod	
2465.	0,1 K		440,-	nedod	
2466.	1,0 J	4-9 S-14		91,0	Horek V. (148)
2467.	0,1 J	4-9 S-15		91,0	
2468.	0,1 J	4-9 S-16		90,0	
japanovité					
2469.	1,0 K1	1-9 S-36		ČC 94,5	Kabeláč O. (194)
2470.	1,0 K1	1-9 S-37		93,5	
2471.	1,0 K1	1-9 S-38		92,0	
2472.	0,1 K1	1-9 S-39		93,0	373,0
2473.	1,0 K	4-9 S-57		93,0	Pecka J. (360)
2474.	1,0 K	4-9 S-56		92,0	
2475.	0,1 K	4-9 S-51		90,0	
2476.	0,1 K	4-9 S-53		94,0	369,0
2477.	1,0 K	4-9 S-16		93,5	Vížek O. (538)
2478.	0,1 K	4-9 S-19		93,0	
2479.	0,1 K	5-9 S-25		93,0	
2480.	0,1 K	5-9 S-27		92,0	371,5
marburský					
2481.	1,0 K1	1-9 S-1		94,0	Vácha R. (511)
2482.	0,1 K1	1-9 S-2		94,5	
2483.	0,1 K1	1-9 S-3		93,0	
2484.	0,1 K1	1-9 S-4		93,0	374,5
2485.	1,0 K2	5-9 S-6	550,-	91,0	Vácha R. (511)
2486.	0,1 K2	5-9 S-11		93,0	
2487.	0,1 K2	5-9 S-9		92,0	
2488.	0,1 K2	5-9 S-10		92,5	368,5
činčilový					
2489.	0,1 J	4-9 S-		92,0	Suchanová T. MCH(430)

Č.kl.	Pohl.	Tetov.	Prod. cena	Ocenění Č. cena	Vystavovatel Součet bodů
trilovinový					
2490.	1,0 K	3-9 2-K		93,0	Bradna V. (37)
2491.	1,0 K	3-9 3-K		92,5	
2492.	1,0 K	3-9 4-K		92,0	
2493.	0,1 K	3-9 5-K		92,5	370,0
2494.	1,0 K	2-9 S-2		92,5	Herzig L. (135)
2495.	0,1 K	2-9 S-3		94,5	
2496.	0,1 K	4-9 S-4		90,0	
2497.	0,1 K	4-9 S-5		93,0	370,0
divoče havanovité					
2498.	1,0 K	4-9 S-5	308,-	93,0	Kovárna M. (246)
2499.	1,0 K	4-9 S-4		92,0	
2500.	0,1 K	4-9 S-6		92,5	
2501.	1,0 K	4-9 S-3		93,0	370,5
ANGLICKÝ STRAKÁČ černý					
2502.	1,0 K1	1-9 64-2		ČC 95,5	Valeš R. (517)
2503.	1,0 K1	1-9 64-3		94,5	
2504.	0,1 K1	1-9 64-8		93,0	
2505.	0,1 K1	1-9 64-9		nedod	
2506.	0,1 J	4-9 S-3		93,0	Adamec st. M. (1)
modrý					
2507.	0,1 K	5-9 S-19		93,0	Adamec st. M. (1)
2508.	0,1 K	5-9 S-20		92,0	
2509.	1,0 K	5-9 S-21		92,0	
2510.	0,1 K	5-9 S-23		91,0	368,0
2511.	1,0 K	4-9 S-12	275,-	89,0	Bendová M. (21)
2512.	1,0 K	4-9 S-14	275,-	90,0	
2513.	1,0 K	4-9 S-15	275,-	89,0	ŠCH
2514.	0,1 K	4-9 S-16	275,-	90,0	358,0
2515.	1,0 K	1-9 64-2		94,5	Valeš R. (517)
2516.	0,1 K	1-9 64-6		92,5	
2517.	1,0 K	3-9 64-12		92,0	
2518.	0,1 K	3-9 64-15		ČC 94,5	373,5
2519.	1,0 J	1-9 S-5	330,-	91,0	Bendová M. (21)
černožlutý					
2520.	1,0 K	5-9 S-5		93,0	Adamec st. M. (1)
2521.	1,0 K	5-9 S-6		92,5	
2522.	1,0 K	5-9 S-7		93,0	
2523.	0,1 K	5-9 S-11		93,0	371,5
2524.	1,0 K			nedod	Veselý S. (534)
2525.	1,0 K			nedod	
2526.	0,1 K			nedod	
2527.	0,1 K			nedod	
tríslový černý					
Vycpálek					
2528.	1,0 K1	2-9 P-7		ČC 94,5	Ekrt S. (92)
2529.	1,0 K1	2-9 P-5		94,5	
2530.	1,0 K1	2-9 P-6		P6 95,0	
2531.	0,1 K1	2-9 P-8		94,5	378,5
2532.	1,0 K	2-9 14-4	330,-	94,0	Flieger A. (103)
2533.	0,1 K	2-9 14-5	330,-	93,0	
2534.	0,1 K	2-9 14-6	330,-	91,5	
2535.	0,1 K	2-9 14-7	330,-	92,0	370,5
2536.	1,0 K	4-9 65-1	242,-	ČC 94,0	Juren S. (191)
2537.	1,0 K	4-9 65-2	242,-	93,5	
2538.	1,0 K	4-9 65-3	242,-	94,0	
2539.	0,1 K	4-9 65-6	242,-	93,5	375,0
2540.	1,0 K	4-9 65-4	242,-	93,0	Kadrnka M. (199)
2541.	1,0 K	4-9 65-5	242,-	93,5	
2542.	0,1 K	4-9 65-9	242,-	93,5	
2543.	0,1 K	4-9 65-8	242,-	93,5	373,5
2544.	1,0 K	1-9 S-40	363,-	90,0	Kraus J. (261)
2545.	1,0 K	1-9 S-41	363,-	93,0	
2546.	0,1 K	1-9 S-37	363,-	94,0	
2547.	0,1 K	1-9 S-38	363,-	94,0	371,0
2548.	1,0 K			nedod	Kročil M. (262)
2549.	1,0 K			nedod	
2550.	1,0 K			nedod	
2551.	1,0 K			nedod	
2552.	1,0 K1	3-9 43-10		výl	Mesteková M. MCH(323)
2553.	1,0 K1	3-9 43-11		91,0	
2554.	0,1 K1	3-9 43-13		91,0	
2555.	0,1 K1	3-9 43-14		91,0	273,0
2556.	1,0 K	2-9 S-73	330,-	94,0	Šála J. (437)
2557.	0,1 K	2-9 S-71	330,-	94,0	
2558.	0,1 K	2-9 S-72	330,-	93,5	
2559.	0,1 K	2-9 S-74	330,-	93,0	374,5
2560.	1,0 K	4-9 P-60		94,0	Škrábek R. (455)
2561.	1,0 K	4-9 P-63		93,0	
2562.	1,0 K	4-9 P-65		93,5	
2563.	0,1 K	4-9 P-66		93,5	374,0
2564.	1,0 J	1-9 S-59		nedod	Kadrnka M. (199)
2565.	1,0 J	1-9 13-1		92,5	Kučera J. MCH(270)
2566.	0,1 J	1-9 13-2		93,0	
2567.	0,1 J	1-9 13-3		93,0	
2568.	1,0 J	3-9 43-12	330,-	91,0	Mesteková M. MCH(323)
modrý					
2569.	0,1 K	5-9 S-22	495,-	93,0	Andrš J. (7)
2570.	1,0 K	5-9 S-17		P18 93,5	
2571.	0,1 K	5-9 S-21	495,-	93,0	
2572.	1,0 K	5-9 S-18		93,5	373,0

Č.kl.	Pohl.	Tetov.	Prod.	Ocenění	Vystavovatel
Posuzovatel			cena	Č. cena	Součet bodů
ČESKÝ ČERNOPESÍKATÝ					
Caihamlová					
2573.	1,0 K	1-9 74-1		93,0	Jelínek P.
2574.	1,0 K	1-9 74-2		94,0	MCH(177)
2575.	1,0 K	1-9 74-3		94,5	
2576.	0,1 K	1-9 74-57	P35	93,5	375,0
2577.	1,0 K1	3-9 S-181		95,0	Mlaskač P.
2578.	0,1 K1	3-9 S-184		92,5	(327)
2579.	1,0 K1	3-9 S-188		93,5	
2580.	1,0 K1	3-9 S-182		93,5	374,5
2581.	1,0 K2	1-9 S-176		94,5	Mlaskač P.
2582.	1,0 K2	1-9 S-178		94,5	(327)
2583.	0,1 K2	1-9 S-180		93,5	
2584.	0,1 K2	1-9 S-175		93,5	376,0
2585.	1,0 K1	3-9 S-189	nkl		Mlaskač V.
2586.	1,0 K1	3-9 S-187		93,5	(328)
2587.	1,0 K1	3-9 S-190		93,0	
2588.	0,1 K1	3-9 S-191		94,0	280,5
2589.	0,1 K2	4-9 S-199		94,0	Mlaskač V.
2590.	1,0 K2				nedod(328)
2591.	1,0 K2	4-9 S-195		93,5	
2593.	1,0 K1	1-9 46-1	ČC	94,0	Palic V.
2594.	1,0 K1	1-9 46-4		93,5	(357)
2595.	0,1 K1	1-9 46-7		95,0	
2596.	0,1 K1	1-9 46-8		95,5	378,0
2597.	1,0 K	2-9 15-5	ČC	94,5	Pipek J.
2598.	1,0 K	2-9 15-7		94,5	(372)
2599.	1,0 K	2-9 15-8		95,0	
2600.	0,1 K	2-9 15-9		94,5	378,5
2601.	1,0 K	1-9 56-1		94,5	Valenta ml.
2602.	1,0 K	1-9 56-2		92,5	MCH(516)
2603.	1,0 K	3-9 56-12		93,0	
2604.	0,1 K	3-9 56-13		93,0	373,0
2605.	1,0 J	1-9 S-101		90,0	Hellinger A.
2606.	0,1 J	1-9 S-102		94,0	(129)
RUSKÝ					
černý					
Kulanda					
2607.	1,0 K1	2-9 S-37		94,0	Brodecký D.
2608.	1,0 K1	2-9 S-36		94,0	(40)
2609.	0,1 K1	2-9 S-38		93,5	
2610.	1,0 K1	2-9 S-35		93,0	374,5
2611.	1,0 K2	3-9 S-41		94,0	Brodecký D.
2612.	1,0 K2	3-9 S-42		94,0	(40)
2613.	1,0 K2	3-9 S-44		94,0	
2614.	0,1 K2	3-9 S-43		94,5	376,5
2615.	1,0 K1	3-9 S-71		92,0	Černík J.
2616.	0,1 K1	3-9 S-75		93,0	(60)
2617.	0,1 K1	4-9 S-80		93,0	

Č.kl.	Pohl.	Tetov.	Prod.	Ocenění	Vystavovatel
Posuzovatel			cena	Č. cena	Součet bodů
2618.	0,1 K1	4-9 S-81		93,0	371,0
2619.	1,0 K2	3-9 S-70		vyl	Černík J.
2620.	1,0 K2	3-9 S-72		92,0	(60)
2621.	0,1 K2	4-9 S-76		91,0	
2622.	0,1 K2	4-9 S-78		91,0	274,0
2623.	1,0 K	3-9 S-62	ČC	94,5	Hedvábný K.
2624.	1,0 K	3-9 S-63		95,0	(126)
2625.	0,1 K	3-9 S-64		93,5	
2626.	0,1 K	3-9 S-65		93,5	376,5
2627.	1,0 K1	2-9 85-1		94,0	Jurečka J.
2628.	0,1 K1	2-9 85-5		93,5	(190)
2629.	0,1 K1	2-9 85-3		93,5	
2630.	0,1 K1	3-9 85-2		93,0	374,0
2631.	1,0 K1	4-9 S-21	385,-	94,0	Vaněček M.
2632.	1,0 K1	4-9 S-26	385,-	94,0	(522)
2633.	0,1 K1	4-9 S-31	385,-	93,5	
2634.	0,1 K1	4-9 S-33	385,-	95,0	376,5
2635.	1,0 K2	1-9 S-2	ČC	94,0	Vaněček M.
2636.	1,0 K2	1-9 S-4		95,0	(522)
2637.	1,0 K2	3-9 S-7		94,5	
2638.	0,1 K2	3-9 S-9		94,0	377,5
2639.	1,0 K	1-9 11-2		94,0	Zeman F.
2640.	1,0 K	1-9 11-3		93,5	(564)
2641.	1,0 K	1-9 11-3		93,0	
2642.	0,1 K	1-9 11-7		93,0	373,5
modrý					
2643.	1,0 K	4-9 17-33	220,-	vyl	Hradec M.
2644.	1,0 K	4-9 17-37	220,-	92,0	(150)
2645.	0,1 K	4-9 17-41	220,-	93,0	
2646.	0,1 K	4-9 17-42	220,-	93,0	278,0
2647.	1,0 K	4-9 S-622	297,-	92,0	Kňobort S.
2648.	1,0 K	4-9 S-519	297,-	93,0	(213)
2649.	1,0 K	4-9 S-520	297,-	93,0	
2650.	1,0 K	4-9 S-623	297,-	93,0	371,0
2651.	1,0 K	1-9 17-1	330,-	94,0	Krumpholz J.
2652.	1,0 K	1-9 17-2	330,-	93,5	(265)
2653.	0,1 K	1-9 17-7	330,-	93,0	
2654.	0,1 K	1-9 17-8	330,-	94,0	374,5
ZAKRSLÝ BERAN					
bílý červenooký					
Verner - Doboš					
2655.	1,0 K1	3-9 19-1		95,0	Čadil K.
2656.	0,1 K1	3-9 19-6		95,0	(54)
2657.	0,1 K1	3-9 19-7		94,5	
2658.	0,1 K1	3-9 19-8		94,5	379,0
2659.	1,0 K	4-9 76-1	440,-	93,0	Majerová T.
2660.	1,0 K	4-9 76-3	440,-	94,0	(303)
2661.	1,0 K	4-9 76-4	440,-	95,0	
2662.	1,0 K	4-9 76-7	440,-	93,5	375,5

Č.kl.	Pohl.	Tetov.	Prod.	Ocenění	Vystavovatel
Posuzovatel			cena	Č. cena	Součet bodů
lilý modrooký					
2663.	1,0 K1	3-9 19-1	440,-	95,5	Čadil K.
2664.	1,0 K1	3-9 19-3	440,-	94,0	(54)
2665.	0,1 K1	3-9 19-6		95,0	
2666.	0,1 K1	3-9 19-5		94,5	379,0
2667.	1,0 K	4-9 45-8		95,5	Davidová M.
2668.	1,0 K	5-9 45-11	220,-	94,0	(69)
2669.	0,1 K	5-9 45-17		93,5	
2670.	0,1 K	4-9 45-9		94,0	377,0
2671.	1,0 K	3-9 17-1	220,-	93,0	Kocourková L.
2672.	1,0 K	3-9 17-2	220,-	94,0	MCH(217)
2673.	1,0 K	3-9 17-4	220,-	93,5	
2674.	0,1 K	3-9 17-5	220,-	94,0	374,5
2675.	1,0 K1	1-9 S-1	385,-	95,0	Maier T.
2676.	0,1 K1	1-9 S-2	385,-	94,0	(301)
2677.	0,1 K1	3-9 S-11	440,-	94,0	
2678.	0,1 K1	3-9 S-12	440,-	93,5	376,5
2679.	1,0 K2	3-9 S-9		94,5	Maier T.
2680.	0,1 K2	3-9 S-3		95,5	(301)
2681.	0,1 K2	3-9 S-4		94,5	
2682.	0,1 K2	3-9 S-10		93,5	378,0
2683.	1,0 K	2-9 50-2		95,0	Tietze J.
2684.	0,1 K	2-9 50-4		94,0	MCH(490)
2685.	0,1 K	2-9 50-3		94,5	
2686.	0,1 K	2-9 50-6		94,5	378,0
2687.	1,0 K1	3-9 84-18	330,-	94,0	Vykydalová K.
2688.	1,0 K1	3-9 84-19	330,-	95,0	MCH(551)
2689.	0,1 K1	3-9 84-20	330,-	Nd	
2690.	0,1 K1	3-9 84-21	330,-	95,0	
2691.	1,0 K2	3-9 84-12	330,-	ČC	95,0
2692.	1,0 K2	3-9 84-13	330,-	P14	95,5
2693.	0,1 K2	3-9 84-14	330,-		94,0
2694.	0,1 K2	3-9 84-16	330,-	P16	95,5
2695.	1,0 K3	1-9 84-1		95,0	Vykydalová K.
2696.	1,0 K3	1-9 84-2		94,5	MCH(551)
2697.	0,1 K3	1-9 84-3		95,0	
2698.	0,1 K3	1-9 84-4		94,5	379,0
dlavoce zbarvený					
Kap ml. - Král					
2699.	0,1 K	3-9 19-8		ČC	94,5
2700.	0,1 K	3-9 19-6		94,5	(54)
2701.	0,1 K	3-9 19-5		94,0	
2702.	0,1 K	3-9 11-7		94,0	377,0
2703.	1,0 K1	3-9 50-1		94,5	Groh J.
2704.	0,1 K1	3-9 50-6		94,0	(116)
2705.	0,1 K1	3-9 50-9		94,0	
2706.	0,1 K1	3-9 50-10		94,0	376,5
2707.	1,0 K2	4-9 50-12		94,0	Groh J.
2708.	1,0 K2	4-9 50-13		93,0	(116)
2709.	0,1 K2	4-9 50-16		95,0	
2710.	0,1 K2	4-9 50-17		94,5	376,5

Č.kl.	Pohl.	Tetov.	Prod.	Ocenění	Vystavovatel
Posuzovatel			cena	Č. cena	Součet bodů
2711.	0,1 K	2-9 21-15		ČC	93,5
2712.	1,0 K	2-9 21-9		95,0	Kodlat R
2713.	1,0 K	3-9 21-69		94,0	(220)
2714.	1,0 K	3-9 21-71		94,5	377,0
2715.	1,0 K	1-9 S-5	495,-	94,0	Maier T.
2716.	1,0 K	1-9 S-6		95,5	(301)
2717.	1,0 K	2-9 S-7	495,-	93,0	
2718.	0,1 K	2-9 S-8	495,-	94,5	377,0
2719.	1,0 K	4-9 76-2	440,-	93,5	Majer M.
2720.	0,1 K	4-9 76-3	440,-	94,0	(302)
2721.	1,0 K	4-9 76-13	440,-	94,0	
2722.	0,1 K	4-9 76-13	440,-	94,0	375,5
2723.	1,0 K1	3-9 S-16	330,-	vyl	Šimek V.
2724.	0,1 K1	3-9 S-12		94,0	(447)
2725.	0,1 K1	3-9 S-17		93,5	
2726.	0,1 K1	3-9 S-11		94,0	281,5
2727.	0,1 K2	3-9 S-18		93,0	Šimek V.
2728.	0,1 K2	3-9 S-10		93,5	(447)
2729.	0,1 K2	3-9 S-9		93,5	
2730.	0,1 K2	3-9 S-15		93,0	373,0
2731.	1,0 K	4-9 60-6		93,0	Téra J.
2732.	1,0 K	4-9 60-8		92,0	MCH(487)
2733.	0,1 K	4-9 60-9		93,5	
2734.	0,1 K	1-9 54-2		94,0	372,5
2735.	1,0 K1	1-9 54-1		94,0	Urban M.
2736.	1,0 K1	1-9 54-2		94,0	(506)
2737.	1,0 K1	3-9 54-8		93,5	
2738.	1,0 K1	3-9 54-9		94,0	375,5
2739.	1,0 K2	4-9 54-18		93,5	Urban M.
2740.	1,0 K2	4-9 54-19		94,0	(506)
2741.	1,0 K2	4-9 54-22		94,0	
2742.	0,1 K2	4-9 54-25		94,0	375,5
železitý					
Fasora					
2743.	1,0 K1	4-9 S-1	550,-	ČC	94,0
2744.	1,0 K1	4-9 S-2	550,-	94,5	Šip J.
2745.	0,1 K1	4-9 S-3	605,-	95,0	(449)
2746.	0,1 K1	4-9 S-4	605,-	94,5	378,0
madagaskarový					
2747.	1,0 K	4-9 36-1	550,-	94,0	Eliáš V.
2748.	1,0 K	4-9 36-2	550,-	94,0	(93)
2749.	0,1 K	4-9 36-5	550,-	93,5	
2750.	0,1 K	4-9 36-7	550,-	Nd	
2751.	0,1 K	5-9 12-14		94,5	Fišerová M.
2752.	0,1 K	5-9 12-15		93,5	MCH(102)
2753.	0,1 K	5-9 12-16		91,0	
2754.	0,1 K	5-9 12-17		92,0	371,0
2755.	1,0 K	4-9 20-10	220,-	91,0	Hubinka T.
2756.	1,0 K	4-9 20-11	220,-	Nd	MCH(156)
275					

Č.kl.	Pohl.	Tetov.	Prod. cena	Ocenění Č. cena	Vystavovatel Součet bodů
2759.	1,0 K	3-9 39-4		94,0	Kroft J.
2760.	1,0 K	3-9 39-5		94,0	MCH(263)
2761.	1,0 K	3-9 39-6		Nd	
2762.	1,0 K	3-9 39-7		nkl	
2763.	1,0 J	4-9 36-10	330,-	Mvd	Hajský K. (121)
2764.	1,0 J	3-9 12-1	275,-	93,0	Hálová G. (122)
2765.	1,0 J	3-9 12-2	275,-	94,5	
2766.	1,0 J	3-9 12-3	275,-	92,0	
2767.	0,1 J	3-9 72-	385,-		nedod Šimková M.
2768.	0,1 J	3-9 72-	385,-		nedod (448)
modrý					
2769.	1,0 K2	3-9 S-2	330,-	92,5	Andrlík V.
2770.	1,0 K2	3-9 S-3	330,-	93,0	(6)
2771.	1,0 K2	3-9 S-4		93,0	
2772.	0,1 K2	3-9 S-6		93,5	372,0
2773.	1,0 K	4-9 76-9	385,-	94,0	Rec L.
2774.	0,1 K	4-9 76-10	385,-	94,0	(392)
2775.	1,0 K	4-9 76-6		93,0	
2776.	0,1 K	4-9 76-7		93,0	374,0
čincilový					
2777.	1,0 K1	3-9 S-11		93,0	Andrlík V.
2778.	1,0 K1	3-9 S-12	330,-	92,5	(6)
2779.	0,1 K1	3-9 S-13	330,-	92,5	
2780.	0,1 K1	3-9 S-14		93,5	371,5
2781.	1,0 K	5-9 52-5	330,-	94,0	Bartoš D.
2782.	1,0 K	5-9 52-6	330,-	94,0	MCH(17)
2783.	1,0 K	5-9 52-7	330,-	94,5	
2784.	0,1 K	5-9 52-9	330,-	94,0	376,5
2785.	1,0 K	3-9 S-4	374,-	94,0	Bradna V.
2786.	0,1 K	3-9 S-5	374,-	94,0	(37)
2787.	1,0 K	3-9 S-2	374,-	94,0	
2788.	0,1 K	3-9 S-9	374,-	93,5	375,5
2789.	1,0 J	5-9 12-1	374,-	Mvd	Hálová G. (122)
2790.	1,0 J	3-9 S-1	440,-		nedod Šimek V. (447)
japanovitý					
Schönfelder					
2791.	0,1 J	5-9 27-36		93,0	Marková I.
2792.	1,0 J	5-9 27-29		91,5	(306)
havanovitý					
2793.	0,1 K1	3-9 21-139	308,-	93,5	Kovárna M.
2794.	1,0 K1	3-9 21-138		93,5	MCH(245)
2795.	0,1 K1	1-9 21-132		93,5	
2796.	0,1 K1	2-9 21-136		94,0	374,5
rhönský					
2797.	0,1 J	3-9 S-902	385,-	Nd	Jambura J.

Č.kl.	Pohl.	Tetov.	Prod. cena	Ocenění Č. cena	Vystavovatel Součet bodů
2798.	0,1 J	3-9 S-903	385,-	91,0	(167)
bílipesíkatý černý					
2799.	1,0 K1	3-9 12-1		93,5	Hálová G.
2800.	1,0 K1	3-9 12-2		93,5	(122)
2801.	1,0 K1	3-9 12-3		94,5	
2802.	0,1 K1	3-9 12-4		94,0	375,5
2803.	1,0 K	2-9 46-1	550,-	ČČ 93,5	Petrík M.
2804.	0,1 K	2-9 46-3	550,-	94,0	(369)
2805.	0,1 K	2-9 46-4	550,-	94,0	
2806.	0,1 K	2-9 46-5	550,-	94,0	375,5
2807.	1,0 K	2-9 50-4	550,-	94,0	Smržová B.
2808.	1,0 K	2-9 50-5	550,-	93,0	MCH(419)
2809.	0,1 K	2-9 50-6		94,0	
2810.	0,1 K	2-9 50-7		93,5	374,5
bílipesíkatý modrý					
2811.	1,0 K	2-9 S-1		94,0	Maier T.
2812.	1,0 K	2-9 S-3		93,5	(301)
2813.	1,0 K	3-9 S-5		92,0	
2814.	0,1 K	3-9 S-7		92,5	372,0
2815.	1,0 K1	3-9 50-1	550,-	94,0	Smržová B.
2816.	1,0 K1	3-9 50-3	550,-	93,5	MCH(419)
2817.	0,1 K1	3-9 50-5		92,0	
2818.	0,1 K1	3-9 50-6		94,5	374,0
kuní hnědý					
2819.	1,0 K1	4-9 S-10	385,-	91,5	Šíp J.
2820.	1,0 K1	4-9 S-11		94,0	(449)
2821.	0,1 K1	5-9 S-18		92,0	
2822.	0,1 K1	5-9 S-19		92,0	369,5
2823.	1,0 J	4-9 17-2	330,-	91,0	Hradec ml. M.
2824.	1,0 J	4-9 17-1	330,-	91,0	(151)
siamský žlutý					
2825.	1,0 K1	3-9 27-4		93,0	Suchanová T.
2826.	1,0 K1	3-9 27-6		Nd	MCH(430)
2827.	0,1 K1	3-9 27-5		Nd	
2828.	0,1 K1	3-9 27-9		92,5	
2829.	1,0 K1	3-9 S-11	385,-	ČČ 94,5	Šíp J.
2830.	1,0 K1	2-9 S-2	385,-	93,5	(449)
2831.	1,0 K1	2-9 S-3	385,-	94,0	
2832.	1,0 K1	3-9 S-12	385,-	95,0	377,0
2833.	1,0 K	4-9 84-1		93,5	Vykydalová V.
2834.	1,0 K	4-9 84-2		93,0	MCH(552)
2835.	1,0 K	4-9 84-3		94,0	
2836.	0,1 K	4-9 84-4		93,0	373,5
siamský modrý					
2837.	1,0 K1	4-9 12-5		91,5	Hálová G.
2838.	0,1 K1	4-9 12-6		93,0	(122)
2839.	0,1 K1	4-9 12-7		93,5	
2840.	0,1 K1	4-9 12-8		93,0	371,0
2841.	1,0 J	1-9 12-3	572,-	Nd	Hálová G. (122)

Č.kl.	Pohl.	Tetov.	Prod. cena	Ocenění Č. cena	Vystavovatel Součet bodů
perlový					
2842.	0,1 K1	3.9.11 S-209	220,-	ČČ 94,5	Béla R.
2843.	0,1 K1	3.9.12 S-209	220,-	94,0	(20)
2844.	0,1 K1	3.9.14 S-209		93,5	
2845.	0,1 K1	3.9.15 S-209	220,-	93,0	375,0
2846.	0,1 J	4-9 P-01		94,0	Bukovská D.
2847.	0,1 J	4-9 P-02			nedod (45)
2848.	1,0 J	4-9 52-16	330,-	93,0	Koubová M.
2849.	0,1 J	4-9 52-17	330,-	93,0	(237)
2850.	0,1 J	4-9 52-18	330,-		nedod
ruský černý					
2851.	0,1 K1	4-9 17-3	275,-	92,0	Hradec ml. M.
2852.	0,1 K1	4-9 17-4	275,-	93,0	(151)
2853.	0,1 K1	4-9 17-5	275,-	93,0	
2854.	0,1 K1	4-9 17-6		92,5	370,5
hototský bílý					
2855.	1,0 K	4-9 S-18	495,-	93,5	Šíp J.
2856.	0,1 K	4-9 S-19	495,-	93,5	(449)
2857.	0,1 K	4-9 S-16	550,-	93,0	
2858.	0,1 K	4-9 S-17	550,-	93,5	373,5
strakáč divoče zbarvený					
Lasora					
2859.	1,0 K1	2-9 S-5		94,5	Červinka T.
2860.	1,0 K1	2-9 S-6		93,0	(63)
2861.	0,1 K1	2-9 S-7		94,5	
2862.	0,1 K1	2-9 S-8		94,5	376,5
2863.	0,1 K2	2-9 S-12		ČČ 94,5	Červinka T.
2864.	1,0 K2	2-9 S-10		95,5	(63)
2865.	1,0 K2	2-9 S-9		94,5	
2866.	0,1 K2	2-9 S-11		95,0	379,5
2867.	1,0 K	3-9 33-4	275,-	94,0	Jodl, ml. J.
2868.	1,0 K	3-9 33-5	275,-	93,5	MCH(186)
2869.	1,0 K	3-9 33-1	275,-	93,0	
2870.	0,1 K	3-9 33-3		93,5	374,0
2871.	1,0 K		330,-		nedod Šalomová V.
2872.	0,1 K	4-9 36-2	330,-	93,5	MCH(440)
2873.	0,1 K	4-9 36-3	330,-	93,5	
2874.	0,1 K	4-9 36-4	330,-	93,0	280,0
strakáč železitý					
2875.	1,0 K	4-9 S-3	385,-	93,0	Šíp J.
2876.	1,0 K	4-9 S-1	440,-	94,0	(449)
2877.	0,1 K	4-9 S-6	440,-	92,0	
2878.	0,1 K	4-9 S-2	550,-	94,0	373,0
strakáč černý					
2879.	1,0 K1	4-9 S-2		92,0	Šíp J.
2880.	1,0 K1	4-9 S-1		92,0	(449)
2881.	1,0 K1	4-9 S-3	385,-	92,0	
2882.	0,1 K1	4-9 S-9		92,0	368,0
strakáč modrý					
2883.	0,1 J	3-9 21-141	440,-	92,0	Žizala J.

Č.kl.	Pohl.	Tetov.	Prod. cena	Ocenění Č. cena	Vystavovatel Součet bodů
2884.	0,1 J	3-9 21 142	440,-	92,5	(474)
strakáč havanovitý					
2885.	1,0 J	2-9 21-133	385,-	Nd	Kovárna M.
2886.	1,0 J	2-9 21-134	385,-	93,5	MCH(246)
2887.	0,1 J	2-9 21-135	385,-	93,0	
strakáč čincilový					
2888.	0,1 K	3-9 S-3		94,5	Šimok V.
2889.	1,0 K	3-9 S-2		95,0	(447)
2890.	1,0 K	3-9 S-1		95,5	
2891.	0,1 K	3-9 S-4		P7 94,5	379,5
2892.	1,0 J	4-9 S-	385,-		nedod Šimek V. (447)
strakáč madagaskarový					
2893.	1,0 K1	5-9 S-12	385,-	93,0	Šíp J.
2894.	1,0 K1	5-9 S-13	385,-	92,0	(449)
2895.	0,1 K1	5-9 S-16	440,-	92,0	
2896.	0,1 K1	5-9 S-17	440,-	92,5	369,5
2897.	0,1 J	1-9 S-6		94,0	Šíp J. (449)
2898.	1,0 J	4-9 47-1	275,-	92,0	Vilhelmová V.
2899.	0,1 J	4-9 47-2		92,5	MCH(536)
strakáč perlový					
2900.	1,0 K	3.9.17 S-209	220,-	94,0	Béla R.
2901.	1,0 K	3.9.18 S-209	220,-	93,0	(20)
2902.	0,1 K	3.9.19 S-209	220,-	93,0	
2903.	0,1 K	3.9.20 S-209	220,-	93,0	373,0
HERMELÍN červenooký					
Zens					
2904.	1,0 K1	5-9 44-1		93,5	Černík J.
2905.	1,0 K1	5-9 44-2		93,0	(60)
2906.	0,1 K1	5-9 44-3		93,5	
2907.	0,1 K1	5-9 44-4		92,5	372,5
2908.	1,0 K	4-9 S-42		95,0	Jurečka J.
2909.	0,1 K	4-9 S-43		93,0	(190)
2910.	0,1 K	4-9 S-44		94,0	
2911.	0,1 K	4-9 S-45		94,5	376,5
2912.	0,1 K	5-9 21-9	220,-	92,5	Kovárna L.
2913.	1,0 K	5-9 21-8	308,-	94,5	MCH(244)
2914.	1,0 K	4-9 21-6	308,-	92,5	
2915.	1,0 K	4-9 21-7	308,-	93,0	372,5
2916.	1,0 K	4-9 35-5		95,5	Pícl Z.
2917.	1,0 K	4-9 35-6		95,5	(371)
2918.	1,0 K	4-9 35-7		95,5	
2919.	0,1 K	4-9 35-9		93,5	380,0
2920.	1,0 K1	4-9 15-10	385,-	95,0	Zadina J.
2921.	1,0 K1	4-9 15-11	385,-	95,5	(558)
2922.	1,0 K1	4-9 15-12	550,-	95,0	

Č.kl.	Pohl.	Tetov.	Prod. cena	Ocenění Č. cena	Vystavovatel Součet bodů
2923.	0,1 K1	4-9 15-13	385,-	94,0	379,5
2924.	1,0 J	3-9 67-7	550,-	95,5	Herzán M. (133)
2925.	0,1 J	4-9 74-3		94,0	Žampová J.
2926.	0,1 J	4-9 74-2		93,5	MCH(571)
modrooký					
2927.	1,0 K1	3-9 36-3		95,0	Bukovská H.
2928.	1,0 K1	3-9 36-4		94,5	MCH(46)
2929.	1,0 K1	3-9 36-5		95,5	
2930.	0,1 K1	3-9 36-6		94,0	379,0
2931.	1,0 K2	1-9 36-1	440,-	92,0	Bukovská H.
2932.	0,1 K2	1-9 36-2	495,-	93,5	MCH(46)
2933.	0,1 K2	4-9 36-7	385,-	92,5	
2934.	0,1 K2	4-9 36-8	660,-	93,0	371,0
2935.	1,0 K	3-9 19-1		ČC 94,5	Čadil K.
2936.	1,0 K	3-9 19-4		95,0	(54)
2937.	0,1 K	3-9 19-5		95,5	
2938.	0,1 K	3-9 19-6		95,5	380,5
2939.	1,0 K	5-9 17-9	330,-	93,0	Hradec ml. M.
2940.	1,0 K	5-9 17-10		94,0	(151)
2941.	0,1 K	4-9 17-7		94,5	
2942.	0,1 K	4-9 17-8	330,-	94,0	375,5
2943.	1,0 K1	4-9 45-1		94,5	Janků T.
2944.	1,0 K1	4-9 45-7		94,0	(171)
2945.	1,0 K1	4-9 45-9		95,0	
2946.	0,1 K1	4-9 45-5		94,5	378,0
2947.	0,1 K2	4-9 45-13		94,0	Janků T.
2948.	0,1 K2	4-9 45-11		94,0	(171)
2949.	0,1 K2	4-9 45-12		94,5	
2950.	0,1 K2	4-9 45-14		93,5	376,0
2951.	1,0 K	4-9 73-8		94,0	Kouřil O.
2952.	0,1 K	4-9 73-10		94,5	MCH(240)
2953.	1,0 K	4-9 73-11		93,5	
2954.	0,1 K	4-9 73-12		95,0	377,0
2955.	1,0 K1	2-9 20-1	440,-	94,5	Nejedlý V.
2956.	1,0 K1	2-9 20-2		94,5	(341)
2957.	0,1 K1	2-9 20-3	660,-	94,5	
2958.	1,0 K1	2-9 20-4		94,0	377,5
2959.	1,0 K2	2-9 20-5	440,-	95,5	Nejedlý V.
2960.	0,1 K2	2-9 20-6	660,-	94,0	(341)
2961.	1,0 K2	2-9 20-7	440,-	94,5	
2962.	0,1 K2	2-9 20-8	660,-	95,5	379,5
2963.	1,0 K	4-9 17-1	242,-	95,0	Novák M.
2964.	1,0 K	4-9 17-2	242,-	94,0	(348)
2965.	0,1 K	4-9 17-3		94,0	
2966.	0,1 K	4-9 17-4		95,0	378,0
2967.	1,0 K1	4-9 39-20	385,-	93,5	Petýrek V.
2968.	1,0 K1	4-9 39-21	385,-	93,0	(370)
2969.	0,1 K1	4-9 39-22	385,-	93,0	

Č.kl.	Pohl.	Tetov.	Prod. cena	Ocenění Č. cena	Vystavovatel Součet bodů
2970.	0,1 K1	4-9 39-23	385,-	93,0	372,5
2971.	0,1 K2	4-9 39-24	385,-	92,5	Petýrek V.
2972.	1,0 K2	3-9 39-8		95,5	(370)
2973.	0,1 K2	3-9 39-9	385,-	95,5	
2974.	0,1 K2	3-9 39-10		95,0	378,5
2975.	0,1 K3	2-9 39-141		94,5	Petýrek V.
2976.	1,0 K3	3-9 39-13		95,5	(370)
2977.	1,0 K3	3-9 39-14		95,0	
2978.	0,1 K3	3-9 39-15		94,5	379,5
2979.	1,0 K	4-9 19-17		ČC 96,0	Zuska J.
2980.	1,0 K	4-9 19-16		94,5	(568)
2981.	0,1 K	4-9 19-12		93,5	
2982.	0,1 K	4-9 19-14		95,0	379,0
2983.	1,0 J	4-9 84-1			nedod Vykydal M.
2984.	0,1 J	4-9 84-2			nedod MCH(550)
ZAKRSLÝ					
dívoce zbarvený					
Heřmanský					
2985.	1,0 K1	2-9 S-11		93,5	Červinka T.
2986.	0,1 K1	2-9 S-14		93,5	(63)
2987.	1,0 K1	3-9 S-21		93,0	
2988.	1,0 K1	3-9 S-23		94,0	374,0
2989.	1,0 K2	2-9 S-12		93,0	Červinka T.
2990.	0,1 K2	2-9 S-16		94,5	(63)
2991.	0,1 K2	2-9 S-6		93,5	
2992.	0,1 K2	2-9 S-5		94,5	375,5
2993.	1,0 K3	2-9 S-9		ČC 94,0	Červinka T.
2994.	1,0 K3	2-9 S-7		94,5	(63)
2995.	0,1 K3	3-9 S-24		94,0	
2996.	1,0 K3	3-9 S-2		94,5	377,0
železitý					
2997.	1,0 K	4-9 21-1	363,-	94,0	Bláha P.
2998.	1,0 K	4-9 21-2	363,-	93,5	(29)
2999.	1,0 K	4-9 21-3	363,-	93,5	
3000.	0,1 K	4-9 21-4	363,-	94,0	375,0
3001.	1,0 J	3-9 S-4		95,5	Červinka T.
černý					
3002.	0,1 K1	4-9 S-3	385,-	ČC 94,0	Šíp J.
3003.	0,1 K1	4-9 S-4	385,-	94,0	(449)
3004.	0,1 K1	5-9 S-8	550,-	94,5	
3005.	0,1 K1	5-9 S-9	550,-	94,5	377,0
modrý					
3006.	1,0 K	4-9 11-35	385,-	94,0	Žižala J.
3007.	1,0 K	4-9 11-36	385,-	94,0	(573)
3008.	0,1 K	4-9 11-38	385,-	92,5	
3009.	0,1 K	4-9 11-39	385,-	93,0	373,5
3010.	1,0 J	4-9 17-1	275,-	93,5	Hradec ml. M.

Č.kl.	Pohl.	Tetov.	Prod. cena	Ocenění Č. cena	Vystavovatel Součet bodů
3011.	0,1 J	4-9 17-2	275,-	93,5	(151)
havanovitý					
3012.	1,0 K1	4-9 S-3	440,-	ČC 94,0	Šíp J.
3013.	0,1 K1	4-9 S-4	495,-	94,5	(449)
3014.	0,1 K1	5-9 S-6	495,-	94,5	
3015.	0,1 K1	5-9 S-7	495,-	94,5	377,5
rys					
3016.	0,1 K1	1-9 45-12		ČC 94,0	Janků T.
3017.	0,1 K1	1-9 45-13		94,5	(171)
3018.	0,1 K1	3-9 45-2		95,0	
3019.	0,1 K1	3-9 45-3		95,0	378,5
3020.	1,0 K1	4-9 21-1	220,-	93,0	Kulanda ml.
3021.	1,0 K1	4-9 21-2	220,-	93,5	(276)
3022.	0,1 K1	4-9 21-3	275,-	93,5	
3023.	0,1 K1	4-9 21-			nedod
3024.	1,0 K2	4-9 21-7		94,5	Kulanda ml.
3025.	1,0 K2	4-9 21-9		94,5	(276)
3026.	1,0 K2	4-9 21-5		94,5	
3027.	0,1 K2	4-9 21-11		94,0	377,5
3028.	1,0 J	3-9 45-5		94,5	Janků T.
3029.	0,1 J	3-9 45-10		93,5	(171)
marburský					
3030.	1,0 K	4-9 13-1		93,0	Pešula L.
3031.	1,0 K	4-9 13-2		92,5	MCH(365)
3032.	0,1 K	4-9 13-4		94,0	
3033.	0,1 K	4-9 13-5		94,0	373,5
čnčilový					
3034.	1,0 K	3-9 67-13		91,5	Herzánová P.
3035.	1,0 K	3-9 67-14		93,0	MCH(134)
3036.	1,0 K	3-9 67-15		93,5	
3037.	0,1 K	3-9 67-16		93,0	371,0
3038.	1,0 K1	2-9 19-4	242,-	92,0	Horčic J.
3039.	0,1 K1	2-9 19-5	242,-	92,0	(147)
3040.	0,1 K1	2-9 19-6	242,-	92,5	
3041.	0,1 K1	2-9 19-7	242,-	92,5	369,0
3042.	1,0 K2	4-9 19-12	242,-	91,0	Horčic J.
3043.	0,1 K2	4-9 19-13	242,-	Nd	(147)
3044.	0,1 K2	4-9 19-14	242,-	92,0	
3045.	0,1 K2	4-9 19-15	242,-	93,0	
3046.	1,0 K1	1-9 21-2	440,-	94,0	Žižala J.
3047.	0,1 K1	1-9 21-3	440,-	93,0	(574)
3048.	0,1 K1	1-9 21-7		93,0	
3049.	0,1 K1	1-9 21-4		94,5	374,5
durynský					
3050.	1,0 K1	3-9 11-29	385,-	93,0	Žižala J.
3051.	1,0 K1	3-9 11-30	385,-	93,0	(573)
3052.	0,1 K1	3-9 11-31	385,-	93,5	
3053.	0,1 K1	3-9 11-33	385,-	94,5	374,0
japonský					
3054.	1,0 J	5-9 27-26		91,0	Marková I.

Č.kl.	Pohl.	Tetov.	Prod. cena	Ocenění Č. cena	Vystavovatel Součet bodů
3055.	1,0 J	5-9 27-27	363,-	92,5	(306)
3056.	0,1 J	4-9 27-25	440,-	Nd	
3057.	0,1 J	5-9 27-28	363,-	92,0	
3058.	0,1 J	3-9 27-10	385,-	92,0	Kojetin T. (224)
3059.	1,0 J	4-9 27-24	440,-	Nd	Marková I. (306)
rhönský					
3060.	1,0 J	2-9 73-4	385,-	94,0	Oborný Z.
3061.	0,1 J	2-9 73-3		95,0	(353)
3062.	0,1 J	4-9 73-6		95,0	
3063.	0,1 J	1-9 73-2		94,0	
bílipesíkatý černý					
Jurečka					
3064.	1,0 K1	4-9 14-1	550,-	94,0	Chadraba K.
3065.	0,1 K1	4-9 14-2		94,0	(161)
3066.	1,0 K1	5-9 14-5	550,-	94,0	
3067.	1,0 K1	5-9 14-4	550,-	93,0	375,0
3068.	0,1 K	4-9 17-4	242,-	94,0	Novák M.
3069.	1,0 K	4-9 17-1	242,-	94,0	(348)
3070.	0,1 K	4-9 17-2	242,-	95,0	
3071.	0,1 K	4-9 17-3	242,-	95,0	378,0
3072.	0,1 K	4-9 13-2		ČC 95,0	Pešula J.
3073.	0,1 K	4-9 13-3		95,0	(364)
3074.	1,0 K	4-9 13-7		95,0	
3075.	0,1 K	4-9 13-8		94,0	379,0
bílipesíkatý modrý					
3076.	0,1 J	4-9 14-2	550,-	93,0	Chadraba K.
3077.	0,1 J	4-9 14-2			nedod (161)
kuní hnědý					
3078.	1,0 K	3-9 20-1	495,-	95,0	Nejedlý V.
3079.	1,0 K	3-9 20-2	495,-	95,0	(341)
3080.	1,0 K	3-9 20-3	495,-	94,0	
3081.	0,1 K	2-9 20-4	660,-	94,0	378,0
3082.	1,0 K	1-9 15-2	330,-	95,0	Zadina J.
3083.	1,0 K	1-9 15-1	330,-	94,5	(558)
3084.	1,0 K	3-9 15-5	330,-	92,5	
3085.	0,1 K	3-9 15-6	330,-	93,0	375,0
3086.	1,0 J	5-9 14-1	220,-	92,0	Vlasák B.
3087.	1,0 J	5-9 14-2	220,-	93,0	(540)
3088.	0,1 J	5-9 14-7	220,-	93,5	
kuní modrý					
3089.	1,0 J	3-9 36-3	330,-	95,5	Hajský K.
3090.	1,0 J	4-9 36-6	330,-	94,0	(121)
3091.	1,0 J	4-9 36-5	330,-	95,0	
kuní bílipesíkatý hnědý					
3092.	1,0 J	3-9 41-1	495,-	93,0	Kňobort S.
3093.	1,0 J	4-9 41-3	440,-	93,0	(213)
3094.	0,1 J	5-9 41-5	385,-	94,0	

Č.kl.	Pohl.	Tetov.	Prod.	Ocenění	Vystavovatel
Posuzovatel			cena	Č. cena	Součet bodů
3095. 1,0 J	1-9 51-1			94,0	Šíp J. (449)
siamský žlutý					
3096. 1,0 K1	5-9 S-10	440,-		94,0	Šíp J. (449)
3097. 1,0 K1	5-9 S-11			93,5	
3098. 1,0 K1	5-9 S-12			94,0	
3099. 0,1 K1	5-9 S-13			93,0	374,5
siamský					
3100. 1,0 K	3-9 15-1	275,-		92,5	Zadina J. (558)
3101. 1,0 K	3-9 15-4	385,-		93,5	
3102. 0,1 K	3-9 15-5	385,-		94,0	
3103. 1,0 K	3-9 15-3	385,-		94,0	374,0
tříslový černý					
3104. 1,0 K	3-9 71-1			94,0	Mynář J. (337)
3105. 1,0 K	3-9 71-5	550,-		94,0	
3106. 0,1 K	3-9 71-10			94,5	
3107. 0,1 K	3-9 71-12			95,0	377,5
3108. 0,1 K	3-9 27-16	495,-		93,0	Župa P. (503)
3109. 0,1 K	3-9 27-17	495,-		93,0	
3110. 0,1 K	3-9 27-14	495,-		93,5	
3111. 0,1 K	3-9 27-13			94,0	373,5
3112. 0,1 K	1-9 21-9	440,-		93,0	Žižala J. (574)
3113. 0,1 K	1-9 21-8	440,-		93,0	
3114. 0,1 K	1-9 21-7	550,-		95,0	
3115. 0,1 K	1-9 21-5			95,0	376,0
stříbrný světlý					
3116. 1,0 K				nedod	Judas M. (189)
3117. 1,0 K				nedod	
3118. 1,0 K				nedod	
3119. 1,0 K				nedod	
3120. 0,1 K1	2-9 21-5	330,-		94,0	Kovárna L. MCH(244)
3121. 0,1 K1	1-9 21-2			94,0	
3122. 1,0 K1	2-9 21-3			95,0	
3123. 1,0 K1	1-9 21-1			95,0	378,0
stříbrný černý					
3124. 1,0 K	1-9 42-1			ČC 95,0	Kvapil J. (285)
3125. 1,0 K	1-9 42-3			94,5	
3126. 0,1 K	1-9 42-5			95,5	
3127. 0,1 K	1-9 42-4			95,0	380,0
ruský černý					
3128. 1,0 K	4-9 44-5			ČC 94,5	Černík J. (60)
3129. 0,1 K	4-9 44-6			95,0	
3130. 0,1 K	4-9 44-7			95,0	
3131. 0,1 K	4-9 44-8			95,0	379,5
ruský modrý					
3132. 1,0 J	4-9 36-2	330,-		95,5	Hajský K. (121)
3133. 1,0 J	4-9 36-1	330,-		94,0	
meklenburský strakáč modrý					
3134. 0,1 J	3-9 S-5			94,5	Šíp J. (449)

Č.kl.	Pohl.	Tetov.	Prod.	Ocenění	Vystavovatel
Posuzovatel			cena	Č. cena	Součet bodů
meklenburský strakáč červený					
3135. 1,0 J	2-9 51-3	330,-		93,5	Šíp J. (449)
hototský bílý					
3136. 1,0 K1	3-9 18-K			ČC 94,5	Šíp J. (449)
3137. 0,1 K1	3-9 19-K			95,0	
3138. 0,1 K1	1-9 3-K			94,5	
3139. 0,1 K1	1-9 4-K			94,5	378,5
holandský černý					
3140. 0,1 K	3-9 21-3			ČC 94,0	Sirotek P. (407)
3141. 0,1 K	3-9 21-4			94,5	
3142. 1,0 K	3-9 21-2			95,5	
3143. 1,0 K	3-9 21-1			95,0	379,0
strakáč divoce zbarvený					
3144. 1,0 J	1-9 61-1			94,0	Vacek J. (509)
KASTOREX					
Kozubík					
3145. 1,0 K	2-9 13-10			93,0	Albrecht P. (2)
3146. 1,0 K	2-9 13-9			93,0	
3147. 1,0 K	2-9 13-5			93,0	
3148. 1,0 K	2-9 13-6			93,5	372,5
3149. 1,0 K	1-9 60-9			93,5	Brdička V. (39)
3150. 0,1 K	1-9 60-13			93,5	
3151. 0,1 K	1-9 60-14			93,5	
3152. 0,1 K	1-9 60-15			93,5	374,0
3153. 1,0 K				nedod	Dulíková H. (84)
3154. 1,0 K		495,-		nedod	
3155. 0,1 K				nedod	
3156. 0,1 K		495,-		nedod	
3157. 1,0 K	1-9 12-20			94,0	Eška R. MCH(95)
3158. 1,0 K	1-9 12-22			93,5	
3159. 0,1 K	1-9 12-23			94,0	
3160. 0,1 K	1-9 12-24			93,0	374,5
3161. 1,0 K	2-9 S-5307	605,-		93,5	Fořt L. (107)
3162. 1,0 K	2-9 S-5308	605,-		93,5	
3163. 1,0 K	2-9 S-5309	605,-		93,5	
3164. 1,0 K	2-9 S-5310	605,-		93,5	374,0
3165. 1,0 K	1-9 45-1	550,-		nekl	Jiránek V. (182)
3166. 1,0 K	1-9 45-4	550,-		vyl	
3167. 1,0 K	1-9 45-5	550,-		94,0	
3168. 0,1 K	1-9 45-6	550,-		92,5	
3169. 1,0 K	3-9 S-4302			93,5	Kadláček F. (197)
3170. 0,1 K	3-9 S-4304	440,-		93,5	
3171. 0,1 K	3-9 S-4305	440,-		93,0	
3172. 0,1 K	3-9 S-4306			93,5	373,5
3173. 1,0 K	3-9 S-2112			93,0	Kára E. (204)
3174. 1,0 K	3-9 S-2113			93,0	
3175. 0,1 K	3-9 S-2115			93,0	

Č.kl.	Pohl.	Tetov.	Prod.	Ocenění	Vystavovatel
Posuzovatel			cena	Č. cena	Součet bodů
1176. 0,1 K	3-9 S-2116			93,0	372,0
1177. 1,0 K	1-9 S-903	484,-	ČC P2	94,5	Kraus J. (261)
1178. 1,0 K	1-9 S-3705	484,-		94,5	
1179. 1,0 K	1-9 S-3706	484,-		94,0	
1180. 0,1 K	1-9 S-905	484,-		94,0	377,0
1181. 1,0 K	2-9 S-2	605,-	ČC	94,5	Kuta L. (283)
1182. 0,1 K	2-9 S-3	605,-		94,0	
1183. 0,1 K	3-9 S-4806	605,-		94,0	
1184. 0,1 K	3-9 S-4808	605,-		94,5	377,0
1185. 1,0 K	3-9 17-6	440,-		nedod	Malý J. (305)
1186. 1,0 K	3-9 17-7			nedod	
1187. 0,1 K	3-9 17-10	440,-		nedod	
1188. 0,1 K	3-9 17-11			nedod	
1189. 1,0 K1		660,-		nedod	Pónya T. (381)
1190. 1,0 K1		660,-		nedod	
1191. 1,0 K1				nedod	
1192. 0,1 K1				nedod	
1193. 1,0 K2				nedod	Pónya T. (381)
1194. 1,0 K2				nedod	
1195. 0,1 K2				nedod	
1196. 0,1 K2		660,-		nedod	
1197. 1,0 K3		660,-		nedod	Pónya T. (381)
1198. 1,0 K3		660,-		nedod	
1199. 1,0 K3		660,-		nedod	
1200. 1,0 K3		660,-		nedod	
1201. 1,0 K4				nedod	Pónya T. (381)
1202. 1,0 K4				nedod	
1203. 0,1 K4				nedod	
1204. 0,1 K4		660,-		nedod	
1205. 1,0 K	2-9 84-25			93,0	Urbanová V. MCH(508)
1206. 1,0 K	2-9 84-26			93,0	
1207. 0,1 K	2-9 84-27			93,0	
1208. 0,1 K	2-9 84-30			93,0	372,0
1209. 1,0 J	1-9 17-1			nedod	Malý J. (305)
1210. 0,1 J	1-9 17-2			nedod	
SLOVENSKÝ SIVOMODRÝ REX					
Maxa					
1211. 1,0 K	1-9 S-1325			94,0	Aubrechtová (9)
1212. 1,0 K	1-9 S-1326			94,0	
1213. 0,1 K	3-9 S-1327			94,0	
1214. 0,1 K	3-9 S-1328			93,0	375,0
1215. 1,0 K	3-9 S-1318			93,5	Fišer J. (101)
1216. 0,1 K	3-9 S-1319			93,0	
1217. 0,1 K	3-9 S-1321			93,0	
1218. 0,1 K	3-9 S-1323			93,0	372,5

Č.kl.	Pohl.	Tetov.	Prod.	Ocenění	Vystavovatel
Posuzovatel			cena	Č. cena	Součet bodů
REX					
bílý červenooký					
3219. 1,0 K	1-9 S-102			ČC 95,5	Vajner K. (514)
3220. 1,0 K	1-9 S-103			95,5	
3221. 1,0 K	1-9 S-104			95,5	
3222. 0,1 K	1-9 S-105			94,5	381,0
oranžový					
3223. 1,0 K	4-9 64-3	440,-		94,0	Martinec M. (309)
3224. 0,1 K	4-9 64-8	440,-		93,5	
3225. 0,1 K	4-9 64-7	440,-		93,5	
3226. 0,1 K	4-9 64-6	440,-		94,0	375,0
havanovitý					
3227. 1,0 K1	2-9 S-1	550,-		93,5	Chadraba K. (161)
3228. 1,0 K1	2-9 S-2	550,-		94,0	
3229. 1,0 K1	2-9 S-3	550,-		93,0	
3230. 1,0 K1	2-9 S-4	550,-		92,0	372,5
dalmatský strakáč černý					
3231. 1,0 K1	1-9 39-1	385,-		94,5	Dobřemysl V. (76)
3232. 1,0 K1	1-9 39-3	385,-		94,0	
3233. 1,0 K1	2-9 39-4	385,-		94,0	
3234. 0,1 K1	2-9 39-5	385,-		93,5	376,0
3235. 1,0 K2	2-9 39-6			94,5	Dobřemysl V. (76)
3236. 1,0 K2	2-9 39-7			94,0	
3237. 0,1 K2	2-9 39-8			93,5	
3238. 0,1 K2	2-9 39-9			93,0	375,0
3239. 1,0 K1	1-9 38-4			95,0	Kesner L. Nd (208)
3240. 1,0 K1	1-9 38-5			ČC 93,5	
3241. 0,1 K1	1-9 38-6			94,0	
3242. 0,1 K1	1-9 38-7			94,0	
3243. 1,0 K2	3-9 38-8			94,0	Kesner L. (208)
3244. 1,0 K2	3-9 38-9			93,0	
3245. 1,0 K2	3-9 38-10			93,5	
3246. 0,1 K2	3-9 38-11			94,0	374,5
3247. 1,0 K1	2-9 S-10			ČC 94,5	Kohoutek J. (222)
3248. 1,0 K1	3-9 S-16			95,0	
3249. 0,1 K1	2-9 S-11			95,5	
3250. 0,1 K1	3-9 S-17	660,-		95,0	380,0
3251. 1,0 K2	3-9 S-20	660,-		94,0	Kohoutek J. (222)
3252. 1,0 K2	3-9 S-21	660,-		94,5	
3253. 0,1 K2	2-9 S-13	660,-		94,5	
3254. 0,1 K2	2-9 S-14			94,5	377,5
3255. 1,0 K1	1-9 18-1	605,-		93,5	Měsíček R. (319)
3256. 1,0 K1	1-9 18-2	605,-		93,0	
3257. 1,0 K1	1-9 18-5	605,-		93,0	
3258. 0,1 K1	1-9 18-6	605,-		93,0	372,5
3259. 0,1 K2	2-9 18-8			94,0	Měsíček R. (319)
3260. 0,1 K2	2-9 18-9			93,0	

Č.kl.	Pohl.	Tetov.	Prod.	Ocenění	Vystavovatel
Posuzovatel			cena	Č. cena	Součet bodů
3264. 0,1 K3	2-9 18-11	550,-	91,5	(319)	
3265. 0,1 K3	3-9 18-16		93,0		
3266. 0,1 K3	3-9 18-17		92,0	370,0	
3267. 1,0 K1				nedod	Smišek J.
3268. 0,1 K1				nedod	(414)
3269. 0,1 K1				nedod	
3270. 0,1 K1				nedod	
3271. 1,0 K	2-9 S-8		93,0	Švamberg J.	
3272. 0,1 K	2-9 S-9		Nd	(478)	
3273. 0,1 K	2-9 S-26		93,5		
3274. 0,1 K	2-9 S-27		94,0		
3275. 1,0 J	1-9 S-1	385,-	94,0	Hrubeš P.	(155)
3276. 1,0 J	2-9 S-54	550,-	93,0	Chadraba K.	
3277. 0,1 J	2-9 S-55	550,-	92,0	(161)	
3278. 0,1 J	1-9 38-1	605,-	93,0	Kesner L.	
3279. 0,1 J	1-9 38-2	605,-	92,5	(208)	
3280. 0,1 J	1-9 38-3	605,-	92,0		
3281. 1,0 J	1-9 18-3		93,5	Měsíček R.	
3282. 1,0 J	1-9 18-7		93,5	(319)	
3283. 0,1 J		385,-	nedod	Smišek J.	(414)
3284. 0,1 J	2-9 S-501		93,0	Švamberg J.	
3285. 0,1 J	2-9 S-28		93,5	(478)	
dalmatinský strakáč černožlutý					
3286. 1,0 K	3-9 27-4	660,-	93,5	Ťupa P.	
3287. 1,0 K	3-9 27-5	660,-	nkl	(503)	
3288. 1,0 K	3-9 27-2	660,-	94,0		
3289. 0,1 K	4-9 27-7	660,-	93,0		
rys					
3290. 0,1 K	1-9 S-1401	495,-	nedod	Škvařil V.	
3291. 0,1 K	1-9 S-1402	495,-	nedod	(458)	
3292. 0,1 K	1-9 S-1403	495,-	nedod		
3293. 0,1 K	1-9 S-1404	495,-	nedod		
3294. 1,0 J	3-9 27-1	385,-	93,5	Kojetín T.	
3295. 0,1 J	3-9 27-2	385,-	92,5		
černopesíkatý					
3296. 1,0 J	2-9 2-K		nedod	Hrubeš P.	(155)
REXI ZAKRSLÍ kastorex					
Vycpálek					
3297. 1,0 K1	5-9 S-7	550,-	93,0	Chadraba K.	
3298. 1,0 K1	5-9 S-8	550,-	92,5	(161)	
3299. 0,1 K1	5-9 S-11	550,-	92,5		
3300. 0,1 K1	5-9 S-12	550,-	92,5	370,5	

Č.kl.	Pohl.	Tetov.	Prod.	Ocenění	Vystavovatel
Posuzovatel			cena	Č. cena	Součet bodů
bílý červenooký					
3301. 1,0 K1	4-9 51-9		ČC	93,0	Šíp J.
3302. 0,1 K1	4-9 51-10			94,0	(449)
3303. 0,1 K1	4-9 51-13			93,5	
3304. 0,1 K1	4-9 51-14			93,5	374,0
čínčilový					
3305. 1,0 K1	2-9 S-101	440,-	94,0	Chadraba K.	
3306. 0,1 K1	2-9 S-102	440,-	93,5	(161)	
3307. 0,1 K1	4-9 S-107	440,-	93,0		
3308. 0,1 K1	4-9 S-108	440,-	92,0	372,5	
kuní modrý					
3309. 1,0 J	1-9 16-1		93,5	Smišek J.	
3310. 1,0 J	4-9 12-K	330,-	93,0	(414)	
dalmatinský strakáč černý					
3311. 1,0 K1	4-9 18-13		93,5	Měsíčková M.	
3312. 1,0 K1	4-9 18-14	385,-	93,0	MCH(320)	
3313. 1,0 K1	4-9 18-15	385,-	92,0		
3314. 1,0 K1	4-9 18-16	385,-	92,0	370,5	
3315. 1,0 K2	5-9 18-18		93,0	Měsíčková M.	
3316. 0,1 K2	5-9 18-19		92,5	MCH(320)	
3317. 0,1 K2	5-9 18-20	385,-	90,0		
3318. 0,1 K2	5-9 18-22	385,-	93,0	368,5	
3319. 1,0 J	3-9 18-5	385,-	92,0	Měsíčková M.	
3320. 1,0 J	3-9 18-6	385,-	94,0	MCH(320)	
3321. 1,0 J	4-9 18-17	385,-	93,5		
3322. 0,1 J	5-9 18-21	385,-	90,0		
3323. 1,0 J	1-9 11-K	330,-	93,5	Smišek J.	(414)
dalmatinský strakáč modrý					
3324. 0,1 J	2-9 51-5		93,0	Šíp J.	(449)
ruský modrý					
3325. 1,0 J	2-9 1-K	330,-	94,0	Smišek J.	(414)
ANGORA bílá červenooká					
Martinec					
3326. 0,1 K	3-9 S-71		93,0	Dobrovolný J.	
3327. 0,1 K	3-9 S-72		94,0	(73)	
3328. 0,1 K	3-9 S-73		94,0		
3329. 0,1 K	3-9 S-76		93,0	374,0	
3330. 1,0 K1	4-9 P-1		94,5	Kosnar J.	
3331. 0,1 K1	4-9 P-2		94,5	(232)	
3332. 1,0 K1	4-9 P-6		94,0		
3333. 1,0 K1	4-9 P-9		95,0	378,0	
3334. 1,0 K2	4-9 P-508		P28	95,0	Kosnar J.
3335. 0,1 K2	4-9 P-510			95,0	(232)
3336. 1,0 K2	4-9 P-514			96,0	
3337. 0,1 K2	4-9 P-518		P27	95,5	381,5

Č.kl.	Pohl.	Tetov.	Prod.	Ocenění	Vystavovatel
Posuzovatel			cena	Č. cena	Součet bodů
3338. 1,0 K	2-9 S-11			nedod	Kučera L.
3339. 0,1 K	2-9 S-12			nedod	(272)
3340. 0,1 K	2-9 S-13			nedod	
3341. 0,1 K	2-9 S-14			nedod	
3342. 1,0 K	4-9 S-61			92,0	Šťastný J.
3343. 1,0 K	4-9 S-62			92,0	(468)
3344. 0,1 K	4-9 S-63			93,0	
3345. 0,1 K	4-9 S-64			93,0	370,0
3346. 1,0 J				94,5	Drobílek J.
3347. 0,1 J				96,0	(83)
3348. 0,1 J				nedod	
3349. 0,1 J				nedod	Dulíková H.
3350. 0,1 J	3-9 10-S			nvn	(84)
červená					
3351. 0,1 J	3-9 11-S			nn	Jirásková J.
					(183)
ZAKRSLÝ LIŠČÍ bílý červenooký					
3352. 1,0 K1	1-9 S-9	440,-	ČC	94,0	Šíp J.
3353. 0,1 K1	1-9 S-11			93,5	(449)
3354. 0,1 K1	1-9 S-6			94,5	
3355. 0,1 K1	1-9 S-7			94,0	376,0
SATĚNOVÝ monovinový červenooký					
Mikš - Louda					
3356. 1,0 K1	2-9 S-1	660,-		94,5	Andršová M.
3357. 1,0 K1	2-9 S-3	660,-		94,0	(8)
3358. 1,0 K1	4-9 S-8			94,5	
3359. 0,1 K1	4-9 S-9			94,5	377,5
3360. 1,0 K	4-9 74-1	550,-		94,0	Polášková A.
3361. 1,0 K	4-9 74-3	550,-		94,0	(380)
3362. 0,1 K	4-9 74-5	550,-		94,0	
3363. 0,1 K	4-9 74-6	550,-		94,0	376,0
3364. 1,0 K	4-9 84-4			nedod	Urban P.
3365. 1,0 K	4-9 84-6			nedod	MCH(507)
3366. 0,1 K	4-9 84-7			nedod	
3367. 0,1 K	4-9 84-8			nedod	
černý					
3368. 0,1 K1	1-9 S-6	440,-		94,0	Vykydal J.
3369. 0,1 K1	1-9 S-3	440,-	P31	95,0	(549)
3370. 0,1 K1	1-9 S-4	440,-		94,0	
3371. 0,1 K1	1-9 S-7	440,-		94,0	377,0
3372. 1,0 K2	3-9 S-16			95,5	Vykydal J.
3373. 0,1 K2	3-9 S-17			94,5	(549)
3374. 0,1 K2	3-9 S-18			94,0	
3375. 0,1 K2	3-9 S-20		P37	94,5	378,5
modrý					
3376. 1,0 K	3-9 S-1			94,0	Andrš J.
3377. 1,0 K	3-9 S-2			93,0	(7)

Č.kl.	Pohl.	Tetov.	Prod.	Ocenění	Vystavovatel
Posuzovatel			cena	Č. cena	Součet bodů
3378. 1,0 K	3-9 S-4				93,0
3379. 0,1 K	3-9 S-5				93,0 373,0
3380. 1,0 K	3-9 S-15				92,5 Danišovičová
3381. 1,0 K	3-9 S-16				92,5 (66)
3382. 1,0 K	3-9 S-17				92,5
3383. 0,1 K	3-9 S-20				92,5 370,0
havanovitý					
3384. 1,0 K	2-9 S-1		P36	95,5	Gorčica I.
3385. 1,0 K	2-9 S-4				94,5 (114)
3386. 0,1 K	2-9 S-12				94,0
3387. 0,1 K	2-9 S-18				93,5 377,5
červený					
3388. 1,0 K1	4-9 51-8	385,-		93,5	Šíp J.
3389. 0,1 K1	4-9 51-12	385,-		94,0	(449)
3390. 0,1 K1	2-9 51-4	440,-		92,5	
Kulanda - Chmelík					
3391. 0,1 K1	2-9 51-5	495,-		94,0	374,0
Expozice novošlechtění					
HOLANDSKÝ japonovitý modrý					
3392. 0,1 K	1-9 1-S		nvn		Kabeláč O.
3393. 0,1 K	1-9 2-S		nvn		(194)
3394. 0,1 K	4-9 3-S		Nd		
3395. 0,1 K	4-9 4-S		nd		
TŘÍSLOVÝ marburský -veveří					
3396. 1,0 J	4-9 1-S				nedod Ekrt S.
3397. 1,0 J	2-9 1-S				nvn (92)
3398. 0,1 J	4-9				nedod
SATĚNOVÁ ANGORA červená					
3399. 0,1 J	3-9 10-S				nedod Jirásková J.
					(183)
ZAKRSLÝ SATĚNOVÝ červený					
3400. 1,0 K1	3-9 17-S				nvn Šíp J.
3401. 0,1 K1	3-9 12-S				nvn (449)
3402. 0,1 K1	2-9 9-S				nn
3403. 1,0 K1	2-9 10-S				P32 nv
havanovitý					
3404. 0,1 J	3-9 1-S				nn Šíp J.
					(449)
durynský					
3405. 1,0 K	3-9 1-S	385,-		nn	Charypar V.
3406. 1,0 K	3-9 2-S	385,-		Nd	(163)

Č.kl.	Pohl. Posuzovatel	Tetov.	Prod. cena	Ocenění Č. cena	Vystavovatel Součet bodů
-------	-------------------	--------	------------	-----------------	--------------------------

3407.	0,1 K	3-9 4-S	385,-		Nd
3408.	1,0 K	4-9 3-S	385,-		nvn

3409.	0,1 J	4-9 10-S	363,-		nvn Novák L. (347)
-------	-------	----------	-------	--	--------------------

zaječí

3410.	0,1 J	4-9 3-S			nvn Šíp J. (449)
-------	-------	---------	--	--	------------------

meklenburský strakáč červený

3411.	0,1 J	3-9 1-S			nn Šíp J. (449)
-------	-------	---------	--	--	-----------------

ZAKRSLÝ TEDDY

bílý modrooký

Šíp ml. - Chmelík

3412.	1,0 J	2-8 1-1			nkl Krajská Libánská (253)
3413.	1,0 J	5-9 1-7			nkl
3414.	0,1 J	5-9 1-3			nkl

3415.	1,0 J	2-9 1-S			Nd Prokešová J. (388)
3416.	1,0 J	5-9 4-5			Ndch
3417.	0,1 J	5-9 5-S			Nd
3418.	0,1 J	2-9 2-5			Ndch

3419.	1,0 J	1-7 2-2			nkl Svobodová V. (436)
-------	-------	---------	--	--	------------------------

červený

3420.	1,0 J	5-9 7			nkl Šmrhová I. (461)
3421.	1,0 J				nkl
3422.	1,0 J	5-9 3-5			Ndch
3423.	0,1 J	1-8 2-1			nkl
3424.	0,1 J	6-9 2-4			nkl

Č.kl.	Pohl. Posuzovatel	Tetov.	Prod. cena	Ocenění Č. cena	Vystavovatel Součet bodů
-------	-------------------	--------	------------	-----------------	--------------------------

Expozice drůbeže

HUSY

LANDESKÁ

divoká

Škoda					
3425.	1,0 J	199/09			93,5 VD Aubrechtová (9)
3426.	0,1 J	172/09			92,0 DB

3427.	1,0 J				92,0 DB Bukovský V.
3428.	1,0 J				93,5 VD MCH(47)

SLOVENSKÁ

3429.	1,0 J	829/09			výl Wölfl G.
3430.	0,1 J	831/09			ČC 95,5 EL (557)
3431.	0,1 J	832/09			93,0 VD

ČESKÁ

3432.	1,0 J	131/09			93,0 VD Brdička V.
3433.	0,1 J	133/09			93,5 VD (39)
3434.	0,1 J	134/09			94,0 VD
3435.	0,1 J	135/09			93,0 VD

3436.	1,0 J	2621/09			94,0 VD Hlava L.
3437.	0,1 J	2616/09			93,0 VD MCH(137)

3438.	1,0 J		770,-		91,0 US Korynta J.
3439.	0,1 J		770,-		92,0 DB (228)

3440.	1,0 J	587/09			94,0 VD Kozub M.
3441.	0,1 J	582/09			93,0 VD (248)

3442.	1,0 J		1210,-		výl Mlaskač P.
3443.	1,0 J				93,0 VD (327)
3444.	0,1 J		1210,-		výl
3445.	0,1 J				92,0 DB

3446.	1,0 J	233/09			P42 98,0 SE Peták J.
3447.	0,1 J	232/09			95,5 EL (366)

3448.	1,0 J	334/09			92,0 DB Svoboda Z.
3449.	0,1 J	345/09			93,0 VD (435)

ČESKÁ CHOCHOLATÁ

3450.	1,0 J	304/09	726,-		93,5 VD Grimová H.
3451.	1,0 J	305/09	726,-		94,0 VD (115)

3452.	1,0 J				92,0 DB Tržil P.
3453.	0,1 J				výl (499)

FRANCKÁ

Křivský					
3454.	1,0 J	850/09	550,-		93,0 VD Škoda M.
3455.	0,1 J	892/09	550,-		93,0 VD (451)

Č.kl.	Pohl. Posuzovatel	Tetov.	Prod. cena	Ocenění Č. cena	Vystavovatel Součet bodů
-------	-------------------	--------	------------	-----------------	--------------------------

KHŮTY

STANDARDNÍ

bronzová

Křivský					
4456.	1,0 J	1743/09	660,-		92,0 DB Škoda J.
4457.	0,1 J	883/09	550,-		92,0 DB (450)

KACHNY

PIŽMOVKA

bílá

Škoda					
4458.	0,1 J	5521/09	275,-		93,0 VD Kubát M.
4459.	0,1 J	4896/09	275,-		93,0 VD (269)

PEKINGSKÁ KOLMÁ

4460.	1,0 J	8920/09	616,-		93,0 VD Krtek M.
4461.	0,1 J	8919/09	616,-		93,0 VD (264)

4462.	0,1 J	1483/09	550,-		93,0 VD Šalomová V.
4463.	0,1 J	1495/09	550,-		92,0 DB MCH(440)

HAŠKÁ

bronzová

4464.	1,0 J	12501/09			výl Ambrůžek Z. (3)
4465.	0,1 J	10497/09			výl
4466.	0,1 J	10496/09			92,0 DB

4467.	1,0 J	14564/09			ČC 95,0 EL Barcuch D.
4468.	0,1 J	2919/09			94,0 VD (15)

4469.	1,0 J	10071/09			93,0 VD Hlava L.
4470.	0,1 J	11261/09			93,5 VD MCH(137)

4471.	1,0 J	1138/09	385,-		92,0 DB Škoda J.
4472.	0,1 J	1127/09	385,-		93,5 VD (450)

ČÁRKOVANÁ

4473.	1,0 J	4398/09	660,-		93,0 VD Herzán M.
4474.	1,0 J	4380/09			výl (133)
4475.	0,1 J	4381/09			94,0 VD
4476.	0,1 J	4182/09			95,0 EL

4477.	1,0 J	2447/09	330,-		94,0 VD Šalom P.
4478.	0,1 J	2439/09	330,-		95,0 EL (439)

4479.	1,0 J	1915/09	330,-		93,5 VD Škoda M.
4480.	0,1 J	1838/09	330,-		95,0 EL (451)

INDICKÝ BĚZEC

modroztlutě divoký

4481.	1,0 J	20004/09			92,0 DB Buršík J.
4482.	0,1 J	20060/09			92,0 DB (51)

4483.	1,0 J	2607/09	275,-		výl Škoda J.
-------	-------	---------	-------	--	--------------

Č.kl.	Pohl. Posuzovatel	Tetov.	Prod. cena	Ocenění Č. cena	Vystavovatel Součet bodů
-------	-------------------	--------	------------	-----------------	--------------------------

3484.	0,1 J	2604/09	275,-		92,0 DB (450)
-------	-------	---------	-------	--	---------------

3485.	1,0 J	4429/09	440,-		92,0 DB Velišek J.
3486.	0,1 J	4444/09			93,0 VD (531)

KAJUGA

3487.	1,0 J	1438/09	363,-		93,0 VD Baliček A.
3488.	1,0 J	1437/09	363,-		92,0 DB (11)

KAMPBELKA

bílá

3489.	1,0 J	1814/09	330,-		95,0 EL Škoda J.
3490.	0,1 J	1815/09	330,-		95,0 EL (450)
3491.	0,1 J	1817/09	330,-		P3995,5 EL

khaki

3492.	1,0 J	3733/09	550,-		94,0 VD Velišek J.
3493.	0,1 J	3357/09	550,-		92,0 DB (531)

ORPINGTONSKÁ

3494.	1,0 J	9504/09			93,0 VD Buršík J.
3495.	0,1 J	19503/09			93,0 VD (51)

3496.	0,1 J	3734/09	550,-		95,0 EL Velišek J.
3497.	1,0 J	3736/09	550,-		94,0 VD (531)

SELSKÁ

bílá

3498.	0,1 J	7800/09			92,0 DB Vilhelm J. (535)
-------	-------	---------	--	--	--------------------------

ZAKRSLÁ

bílá

3499.	1,0 J	2935/09			94,0 VD Barcuch R.
3500.	0,1 J	2136/09			94,0 VD MCH(16)

3501.	1,0 J	6626/09	330,-		92,0 DB Vilhelmová V.
3502.	0,1 J	1947/09	330,-		92,0 DB MCH(536)

PERLIČKY

PERLIČKA

světle modrá s úplným perlením

Szebestová					
3503.	1,0 J	14815/09	275,-		92,0 DB Drexler V.
3504.	0,1 J	20718/09	275,-		92,0 DB (82)

KUR DOMÁCÍ

BRAHMÁNKA

modrá

Szebestová					
3505.	1,0 J	1795/09			92,0 DB Jirkovský R.
3506.	0,1 J	2945/09			93,5 VD (184)

Č.kl.	Pohl.	Tetov.	Prod.	Ocenění	Vystavovatel
Posuzovatel			cena	Č. cena	Součet bodů
bilá kolumbijská					
3507.	1,0 J	220/09	990,-	P4395,0 EL	Bukovský V.
3508.	1,0 J	233/09		94,0 VD	MCH(47)
3509.	0,1 J	219/09		93,5 VD	
3510.	0,1 J	1060/09		94,0 VD	
AMROSKA					
Šonka					
3511.	1,0 J	1079/09		93,5 VD	Baličková M.
3512.	0,1 J	2066/09		93,0 VD	MCH(12)
3513.	0,1 J	2072/09		94,0 VD	
AUSTRALKA					
černá					
3514.	1,0 J	4604/09		ČČ 95,0 EL	Gajdůšek F.
3515.	0,1 J	1108/09		93,5 VD (110)	
3516.	1,0 J	1427/09		93,5 VD	Heran F.
3517.	0,1 J	2836/09		93,0 VD (131)	
3518.	0,1 J	2839/09		93,0 VD	
3519.	1,0 J	6914/09		94,0 VD	Kramárová J.
3520.	0,1 J	13959/09		94,0 VD (257)	
3521.	1,0 J	3230/09		91,0 US	Peták J.
3522.	0,1 J	6576/09		92,0 DB (366)	
3523.	0,1 J	6590/09		94,0 VD	
BARNEVELDKA					
dvojelemovaná					
3524.	1,0 J	8354/09	550,-	92,0 DB	Polášková A.
3525.	0,1 J	7394/09		93,0 VD (380)	
BÍLEFELDSKÁ SLEPICE					
rodobarvá hnědoprsá					
3526.	1,0 J	1505/09	385,-	93,5 VD	Kocourek Z.
3527.	1,0 J	1510/09		92,0 DB (216)	
3528.	0,1 J	2783/09		93,5 VD	
3529.	0,1 J	2775/09		93,5 VD	
DOLNORÝNSKÁ SLEPICE					
černá stříbroprsá					
3530.	1,0 J	1525/09	440,-	ČČ 95,0 EL	Sirotek P.
3531.	1,0 J	1531/09		92,0 DB (407)	
3532.	0,1 J	3104/09		94,0 VD	
3533.	0,1 J	3109/09		93,5 VD	
HEMPŠÍRKA					
měděně červená					
3534.	1,0 J	3534/09		93,5 VD	Hazdra M.
3535.	1,0 J	5959/09		92,0 DB (124)	
3536.	0,1 J	12337/09		93,0 VD	
3537.	0,1 J	12336/09		93,5 VD	
3538.	1,0 J	1484/09		93,5 VD	Ježek J.

Č.kl.	Pohl.	Tetov.	Prod.	Ocenění	Vystavovatel
Posuzovatel			cena	Č. cena	Součet bodů
3539.	0,1 J	3077/09		92,0 DB (180)	
3540.	1,0 J	6939/09		94,0 VD	Kořízek R.
3541.	0,1 J	1471/09		výl (229)	
3542.	0,1 J	14370/09		94,0 VD	
3543.	1,0 J	885/09	220,-	93,0 VD	Škoda M.
3544.	0,1 J	1588/09	165,-	92,0 DB (451)	
3545.	0,1 J	1524/09	165,-	92,0 DB	
MARANSKA					
měděně černá					
3546.	1,0 J	4969/09		P5195,0 EL	Albrecht P.
3547.	0,1 J	4923/09		94,0 VD (2)	
3548.	1,0 J	4476/09	369,-	93,0 VD	Kalous Z.
3549.	0,1 J	9273/09	369,-	93,5 VD (200)	
3550.	0,1 J	9297/09	369,-	92,0 DB	
3551.	1,0 J	3489/09	385,-	92,0 DB	Kňobort S.
3552.	1,0 J	3483/09	385,-	92,0 DB (213)	
3553.	1,0 J	2416/09		94,0 VD	Václavík L.
3554.	1,0 J	2918/09		92,0 DB (510)	
3555.	0,1 J	3555/09		92,0 DB	
3556.	0,1 J	3556/09		93,5 VD	
3557.	1,0 J	1421/09		94,0 VD	Vanžura J.
3558.	0,1 J	2897/09		93,0 VD (524)	
3559.	0,1 J	2895/09		93,0 VD	
ORAVKA					
hnědá					
3560.	1,0 J	4785/09		93,0 VD	Dohnal J.
3561.	0,1 J			93,0 VD (77)	
PLYMUTKA					
bilá					
Novák					
3562.	1,0 J	186/09		93,0 VD	Hertl M.
3563.	0,1 J	473/09		93,0 VD (132)	
3564.	1,0 J	5096/09		93,0 VD	Michálek M.
3565.	0,1 J	259/09		93,0 VD (325)	
3566.	1,0 J	958/09		93,0 VD	Těšínský J.
3567.	0,1 J	525/09		93,0 VD (489)	
černá					
3568.	1,0 J	5752/09		92,0 DB	Hertl M.
3569.	0,1 J	11927/09		92,0 DB (132)	
modrá					
3570.	1,0 J	5619/09		92,0 DB	Hertl M.
3571.	0,1 J	477/09		92,0 DB (132)	
3572.	0,1 J	2832/09		92,0 DB	Horák J.
3573.	0,1 J	2821/09		92,0 DB (146)	

Č.kl.	Pohl.	Tetov.	Prod.	Ocenění	Vystavovatel
Posuzovatel			cena	Č. cena	Součet bodů
červená koroptví vlnitá					
6174.	1,0 J	372/09		ČČ 95,0 EL	Šusta F.
6175.	1,0 J	367/09		93,0 VD (477)	
6176.	0,1 J	499/09		93,0 VD	
6177.	0,1 J	421/09		94,0 VD	
Žlutá					
6178.	1,0 J	187/09	385,-	92,0 DB	Andrš J.
6179.	1,0 J	190/09	385,-	92,0 DB (7)	
6180.	1,0 J	189/09	385,-	92,0 DB	
6181.	0,1 J	451/09	385,-	93,0 VD	
6182.	0,1 J	454/09	385,-	93,0 VD	
6183.	0,1 J	456/09	385,-	nedod	
6184.	1,0 J	456/09	220,-	91,0 US	Balcar J.
6185.	0,1 J	211/09		91,0 US (10)	
6186.	1,0 J	484/09		P5393,5 VD	Čermák L.
6187.	0,1 J	4259/09		92,0 DB (58)	
6188.	0,1 J	8862/09		92,0 DB	
6189.	1,0 J	1340/09		92,0 DB	Kuneš J.
6190.	0,1 J	2472/09		výl (281)	
6191.	0,1 J	2459/09		93,0 VD	
6192.	1,0 J	241/09		93,0 VD	Těšínský J.
6193.	0,1 J	554/09		93,0 VD (489)	
Žhaná					
6194.	1,0 J	3348/09	825,-	91,0 US	Tržil P.
6195.	0,1 J	271/09		92,0 DB (499)	
6196.	1,0 J	2404/09		92,0 DB	Václavík L.
6197.	0,1 J	4961/09		92,0 DB (510)	
RODAJLENDKA					
červená					
6198.	1,0 J	1539/09	275,-	91,0 US	Kovárna M.
6199.	0,1 J	2929/09		93,0 VD (246)	
6200.	0,1 J	2922/09		93,0 VD	
6201.	1,0 J			nedod	Krumpholc J.
6202.	1,0 J			nedod (265)	
6203.	0,1 J			nedod	
6204.	0,1 J			nedod	
6205.	1,0 J	114/09		93,0 VD	Sekáč V.
6206.	1,0 J	101/09		93,0 VD (403)	
6207.	0,1 J	57/09		94,0 VD	
6208.	0,1 J	56/09		ČČ 94,0 VD	
6209.	1,0 J	977/09		93,0 VD	Šulc J.
6210.	0,1 J	1694/09		93,0 VD (476)	
ŠASEXKA					
bilá světle kolumbijská					
6211.	1,0 J	4110/09		93,0 VD	Heler V.
6212.	1,0 J	8410/09		93,5 VD (127)	
6213.	0,1 J	8419/09		94,5	

Č.kl.	Pohl.	Tetov.	Prod.	Ocenění	Vystavovatel
Posuzovatel			cena	Č. cena	Součet bodů
3614.	1,0 J	1102/09	440,-	94,0 VD	Łoukotska J.
3615.	0,1 J	2000/09		93,0 VD (294)	
3616.	1,0 J	6775/09	363,-	92,0 DB	Němec M.
3617.	0,1 J	14178/09	165,-	92,0 DB (342)	
ŠUMAVANKA					
zlatá stříkaná					
3618.	1,0 J	3468/09		92,0 DB	Bartošek V.
3619.	0,1 J	3470/09		94,0 VD (19)	
3620.	0,1 J	3476/09		93,0 VD	
3621.	0,1 J	3465/09		93,0 VD	
VELSUMKA					
rezavě koroptví					
Kaštovský					
3622.	1,0 J	3622/09	385,-	92,0 DB	Král J.
3623.	1,0 J	352/09	385,-	P4693,0 VD (254)	
3624.	1,0 J	353/09	385,-	92,0 DB	
3625.	1,0 J	351/09	385,-	91,0 US	
3626.	0,1 J	2765/09		91,0 US	Kulanda st.
3627.	0,1 J	2767/09		92,0 DB (277)	
3628.	1,0 J	13517/09	297,-	91,0 US	Pohorský O.
3629.	1,0 J	3485/09	297,-	91,0 US (377)	
modrá rezavě koroptví					
3630.	0,1 J	2406/09		93,0 VD	Kulanda ml.
3631.	0,1 J	2740/09		93,0 VD (276)	
rezavě oranžová					
3632.	0,1 J	2760/09		P4793,5 VD	Kulanda st.
3633.	0,1 J	2774/09		92,0 DB (277)	
VYANDOTKA					
koroptví vlnitá					
3634.	1,0 J		220,-	nedod	Hrubeš P.
3635.	0,1 J		220,-	nedod (155)	
3636.	0,1 J		220,-	nedod	
stříbrná černě lemovaná					
3637.	1,0 J	2347/09	275,-	92,0 DB	Hrubeš P.
3638.	1,0 J	517/09	275,-	92,0 DB (155)	
zlatá černě lemovaná					
3639.	1,0 J	10309/09		93,0 VD	Boukal J.
3640.	1,0 J	10306/09		výl (34)	
3641.	0,1 J	9033/09		91,0 US	
3642.	0,1 J	9063/09		92,0 DB	
3643.	1,0 J	1757/09		P5293,5 VD	Vogel F.
3644.	0,1 J	12235/09		93,0 VD (542)	
3645.	0,1 J	12239/09		91,0 US	
zlatá modře lemovaná					
3646.	1,0 J	1758/09		93,0 VD	Vogel F.
3647.	0,1 J	12238/09		93,0 VD (542)	

Č.kl.	Pohl. Posuzovatel	Tetov.	Prod. cena	Ocenění Č. cena	Vystavovatel Součet bodů
3648.	0,1 J	12236/09		93,0 VD	
zlatá bíle lemovaná					
3649.	1,0 J	4851/09	275,-	91,0 US	Hrubeš P.
3650.	1,0 J	2346/09	275,-	91,0 US (155)	
BOJOVNICE MADRASKÁ					
bílózlatá					
3651.	1,0 J	834/09	330,-	93,0 VD	Škoda J.
3652.	0,1 J	1526/09	275,-	nkl	(450)
3653.	0,1 J	833/09	275,-	93,0 VD	
BOJOVNICE FALCKÁ					
zlatokrká					
3654.	1,0 J	1535/09	330,-	93,0 VD	Škoda J.
3655.	0,1 J	1141/09	275,-	93,0 VD (450)	
3656.	0,1 J	1147/09	275,-	92,0 DB	
BOJOVNICE STAROANGLICKÁ					
zlatokrká					
3657.	1,0 J	1562/09	330,-	93,0 VD	Škoda J.
3658.	0,1 J	1134/09	330,-	93,0 VD (450)	
3659.	0,1 J	1136/09	330,-	93,0 VD	
BOJOVNICE ŠAMO					
černá					
3660.	1,0 J	867/09	330,-	93,0 VD	Škoda J.
3661.	0,1 J	837/09	275,-	93,0 VD (450)	
3662.	0,1 J	840/09	275,-	92,0 DB	
KOJEJOŠI					
3663.	1,0 J	849/09	330,-	93,0 VD	Škoda J.
3664.	0,1 J	1527/09	330,-	93,0 VD (450)	
3665.	0,1 J	1551/09	330,-	93,0 VD	
VRANOHLAVKA					
zlatokrká					
3666.	1,0 J	3238/09	440,-	ČC 93,5 VD	Smrček A.
3667.	1,0 J	3239/09	440,-	93,0 VD (415)	
3668.	0,1 J	2818/09		92,0 DB	
3669.	0,1 J	2820/09		92,0 DB	
LEGHORNKA					
3670.	1,0 J	8524/09		93,0 VD	Gajdůšek F.
3671.	0,1 J	1095/09		93,0 VD (110)	
3672.	1,0 J	7304/09		ČC 94,0 VD	Heler V.
3673.	1,0 J	7253/09		93,0 VD (127)	
3674.	0,1 J	11700/09		93,0 VD	

Č.kl.	Pohl. Posuzovatel	Tetov.	Prod. cena	Ocenění Č. cena	Vystavovatel Součet bodů
VLAŠKA					
koroptví					
Šíp st.					
3675.	1,0 J	136/09		93,5 VD	Kukla J.
3676.	1,0 J	149/09		94,0 VD (275)	
3677.	0,1 J	263/09		93,0 VD	
3678.	0,1 J	286/09		93,0 VD	
3679.	1,0 J	5986/09	297,-	91,0 US	Mazanec V.
3680.	1,0 J	6000/09	297,-	výl (313)	
3681.	1,0 J	5985/09	297,-	91,0 US	
3682.	1,0 J	3592/09		ČC 94,0 VD	Štefan Z.
3683.	1,0 J	63/09		93,0 VD (470)	
3684.	0,1 J	5397/09		93,0 VD	
3685.	0,1 J	5383/09		93,5 VD	
3686.	1,0 J	393/09		93,0 VD	Tržil P.
3687.	0,1 J	11882/09		92,0 DB (499)	
modrá koroptví					
3688.	1,0 J	9042/09	308,-	92,0 DB	Drexler V.
3689.	0,1 J	14812/09	220,-	92,0 DB (82)	
zlatě zbarvená					
3690.	1,0 J	26/09	330,-	94,0 VD	Loukota J.
3691.	0,1 J	386/09		ČC 95,0 EL (294)	
stříbrně zbarvená					
3692.	1,0 J	748/09		93,0 VD	Gajdůšek J.
3693.	0,1 J	1065/09		P5095,0 EL (111)	
3694.	0,1 J	1068/09		94,0 VD	
3695.	1,0 J	3/09	330,-	92,0 DB	Loukota J.
3696.	0,1 J	388/09		91,0 US (294)	
oranžově zbarvená					
3697.	1,0 J	1/09	330,-	92,0 DB	Loukota J.
3698.	0,1 J	400/09		93,0 VD (294)	
rodobarvá šedoprsá					
3699.	1,0 J	9099/09	275,-	93,0 VD	Drexler V.
3700.	0,1 J	14811/09	275,-	93,0 VD (82)	
3701.	1,0 J	754/09		výl	Gajdůšek J.
3702.	0,1 J	1099/09		92,0 DB (111)	
3703.	0,1 J	1086/09		92,0 DB	
3704.	1,0 J	4893/09	165,-	92,0 DB	Kubát M.
3705.	1,0 J	4895/09	165,-	výl (269)	
3706.	1,0 J	5997/09	297,-	92,0 DB	Mazanec V.
3707.	1,0 J	5992/09	297,-	92,0 DB (313)	
3708.	1,0 J	5996/09	297,-	výl	
žíhaná					
3709.	1,0 J	9043/09	275,-	93,5 VD	Drexler V.

Č.kl.	Pohl. Posuzovatel	Tetov.	Prod. cena	Ocenění Č. cena	Vystavovatel Součet bodů
BRAKELKA					
stříbrná černě pruhoaná					
kaštovský					
3710.	1,0 J	19483/09		92,0 DB	Buršík J.
3711.	0,1 J	19413/09		93,0 VD (51)	
FORVERKA					
3712.	1,0 J	3164/09		91,0 US	Šimek R.
3713.	0,1 J	4989/09		92,0 DB (446)	
FRÍZSKÁ SLEPICE					
zlatá černě vložkovaná					
Šíp st.					
3714.	1,0 J	14600/09		94,0 VD	Laštůvka V.
3715.	0,1 J	19375/09		94,0 VD (288)	
stříbrná černě vložkovaná					
3716.	1,0 J	15738/09		93,0 VD	Oborný Z.
3717.	0,1 J	19383/09		94,0 VD (353)	
citronová černě vložkovaná					
3718.	1,0 J	15731/09		nkl	Oborný Z.
3719.	0,1 J	10369/09		nkl (353)	
HAMBURČANKA					
zlatá černě pruhoaná					
3720.	0,1 J	15310/09		94,0 VD	Barcuch D.
3721.	0,1 J	15302/09		ČC 95,0 EL (15)	
LAKENFELDKA					
3722.	1,0 J	3166/09		92,0 DB	Šimek R.
3723.	0,1 J	4888/09		92,0 DB (446)	
ČESKÁ SLEPICE					
zlatá kropená					
3724.	1,0 J	3460/09		93,0 VD	Bartošek V.
3725.	0,1 J	5507/09		94,0 VD (19)	
3726.	0,1 J	5505/09		94,0 VD	
3727.	1,0 J		308,-	nedod	Dobrovolný J.
3728.	1,0 J	4025/09	308,-	91,0 US (73)	
3729.	1,0 J	4026/09	308,-	92,0 DB	
3730.	0,1 J	6253/09	308,-	92,0 DB	
3731.	1,0 J	10201/09		93,0 VD	Jiránek V.
3732.	1,0 J	10211/09		93,0 VD (182)	
3733.	0,1 J	16426/09		93,5 VD	
3734.	0,1 J	16446/09		93,0 VD	
3735.	1,0 J	4142/09		92,0 DB	Kosík M.
3736.	1,0 J	4115/09		93,5 VD (230)	
3737.	0,1 J	6371/09		93,5 VD	
3738.	0,1 J	6166/09		ČC 95,0 EL	
3739.	1,0 J	5522/09	165,-	93,5 VD	Kubát M.
3740.	1,0 J	4895/09	165,-	92,0 DB (269)	

Č.kl.	Pohl. Posuzovatel	Tetov.	Prod. cena	Ocenění Č. cena	Vystavovatel Součet bodů
3741.	1,0 J	4897/09	165,-	výl	
3742.	1,0 J	4898/09	165,-	výl	
RÝNSKÁ SLEPICE					
černá					
Moravec					
3743.	1,0 J	11800/09		94,0 VD	Kupková D.
3744.	1,0 J	11791/09	616,-	93,5 VD (282)	
3745.	1,0 J	9674/09	616,-	95,0 EL	
3746.	0,1 J	18985/09	616,-	94,0 VD	
3747.	0,1 J	18982/09		94,0 VD	
3748.	0,1 J	15909/09		93,5 VD	
3749.	0,1 J	18983/09		93,5 VD	
3750.	0,1 J	15899/09	616,-	94,0 VD	
3751.	0,1 J	18983/09		92,0 DB	
3752.	1,0 J	9323/09	165,-	93,0 VD	Pozdník Č. (385)
BREDA					
černá					
3753.	1,0 J	1556/09	330,-	nkl	Škoda J.
3754.	0,1 J	1160/09	275,-	nkl (450)	
3755.	0,1 J	1154/09	275,-	nkl	
HEDVÁBNÍČKA					
vousatá bílá					
3756.	1,0 J	12367/09	660,-	93,0 VD	Veselý J.
3757.	1,0 J	12366/09		93,0 VD (533)	
3758.	0,1 J	18686/09		95,0 EL	
3759.	1,0 J	5768/09		93,0 VD	Žďárský F.
3760.	0,1 J	5770/09		95,0 EL (572)	
vousatá černá					
3761.	0,1 J	4971/09		ČC 96,0 EL	Žďárský F.
3762.	0,1 J	5762/09		94,0 VD (572)	
vousatá divoká					
3763.	1,0 J	5776/09		93,0 VD	Žďárský F.
3764.	0,1 J	4973/09		94,0 VD (572)	
ARAUKANA					
bílá					
3765.	1,0 J	4852/09	330,-	92,0 DB	Marušák A.
3766.	1,0 J	4857/09	330,-	91,0 US (311)	
3767.	1,0 J	4858/09	330,-	94,0 VD	
černá					
3768.	1,0 J	1133/09	330,-	nkl	Škoda J.
3769.	0,1 J	1913/09	275,-	92,0 DB (450)	
modrá					
3770.	1,0 J	1135/09	330,-	nkl	Škoda J.
3771.	0,1 J	1906/09	275,-	nkl (450)	
3772.	0,1 J	1927/09	275,-	92,0 DB	

Č.kl.	Pohl.	Tetov.	Prod.	Ocenění	Vystavovatel
Posuzovatel			cena	Č. cena	Součet bodů
divoká					
3773.	1,0 J	3141/09	550,-	nkl	Herzán M.
3774.	0,1 J	4897/09		92,0 DB	(133)
3775.	1,0 J	2639/09		93,0 VD	Horák J.
3776.	0,1 J	3950/09		93,0 VD	(146)
3777.	1,0 J	2109/09	330,-	95,0 EL	Velíšek J.
3778.	0,1 J	3732/09	440,-	94,0 VD	(531)
BRAHMÁNKA ZDROBNĚLÁ					
žlutá kolumbijská					
3779.	1,0 J	3424/09		92,0 DB	Jirkovský R.
3780.	0,1 J	6108/09		95,0 EL	(184)
3781.	0,1 J	6134/09		94,0 VD	
stříbrně koroptví vlnitá					
3782.	1,0 J	3923/09		91,0 US	Jirkovský R.
3783.	0,1 J	6099/09		92,0 DB	(184)
3784.	0,1 J	6098/09		93,5 VD	
KOČINKA ZAKRSLÁ					
bílá					
3785.	1,0 J	1632/09	330,-	92,0 DB	Čanečtí P.
3786.	0,1 J	1132/09	330,-	93,5 VD	(56)
černá					
3787.	1,0 J	1981/09	330,-	91,0 US	Čanečtí P.
3788.	0,1 J	1620/09	330,-	ČC 95,5 EL	(56)
modrá					
3789.	0,1 J	8510/09	330,-	92,0 DB	Mesteková J.
3790.	0,1 J	8509/09	330,-	93,0 VD	(322)
3791.	0,1 J	8508/09	330,-	92,0 DB	
žlutá					
3792.	1,0 J	1675/09	330,-	94,0 VD	Čanečtí P.
3793.	0,1 J	1618/09	330,-	94,0 VD	(56)
3794.	1,0 J	19955/09	330,-	výl	Dvořák P.
3795.	1,0 J	19928/09	330,-	výl	MCH(89)
3796.	0,1 J	15431/09	440,-	91,0 US	
3797.	0,1 J	15440/09	660,-	92,0 DB	
černá bíle skvrnitá					
3798.	1,0 J	1623/09	330,-	92,0 DB	Čanečtí P.
3799.	0,1 J	1680/09	330,-	95,0 EL	(56)
porcelánová					
3800.	1,0 J	1651/09	330,-	93,0 VD	Čanečtí P.
3801.	0,1 J	1106/09	330,-	91,0 US	(56)
černá zlatoprsá					
3802.	1,0 J	16340/09	770,-	93,0 VD	Dvořák P.
3803.	0,1 J	15666/09	440,-	93,0 VD	MCH(89)
3804.	0,1 J	15938/09	440,-	93,0 VD	

Č.kl.	Pohl.	Tetov.	Prod.	Ocenění	Vystavovatel
Posuzovatel			cena	Č. cena	Součet bodů
LANGŠANKA NĚMECKÁ ZDROBNĚLÁ					
červená					
3805.	1,0 J	1843/09	220,-	nkl	Škoda J.
3806.	0,1 J	2609/09	165,-	nkl	(450)
3807.	0,1 J	2613/09	165,-	nkl	
ORPINGTONKA ZDROBNĚLÁ					
černá					
Beňo					
3808.	1,0 J	6698/09	110,-	91,0 US	Kubát M.
3809.	1,0 J	6697/09	110,-	92,0 DB	(269)
modrá s lemy					
3810.	1,0 J	6699/09	110,-	92,0 DB	Kubát M. (269)
AUSTRÁLKA ZDROBNĚLÁ					
černá					
3811.	1,0 J	4940/09		93,0 VD	Dvořák M.
3812.	0,1 J	6963/09		92,0 DB	(87)
3813.	0,1 J	6961/09		93,5 VD	
3814.	1,0 J	15461/09		ČC 94,0 VD	Vlas J.
3815.	0,1 J	20543/09		93,5 VD	(539)
3816.	0,1 J	20544/09		93,5 VD	
BARNEVELDKA ZDROBNĚLÁ					
bílá					
3817.	1,0 J	9780/09	330,-	93,5 VD	Polášková A.
3818.	0,1 J	1324/09		93,5 VD	(380)
dvojjemovaná					
3819.	1,0 J	6896/09	110,-	92,0 DB	Kubát M. (269)
BÍLEFELDSKÁ SLEPICE ZDROBNĚLÁ					
rodobarvá hnědoprsá					
3820.	1,0 J	3489/09	275,-	92,0 DB	Kocourek Z.
3821.	1,0 J	3491/09		92,0 DB	(216)
3822.	0,1 J	4938/09		92,0 DB	
3823.	0,1 J	4938/09		92,0 DB	
3824.	1,0 J	14408/09		92,0 DB	Kramárová T.
3825.	0,1 J	19154/09		92,0 DB	MCH(258)
3826.	0,1 J	9696/09		92,0 DB	
3827.	1,0 J	8676/09	330,-	92,0 DB	Šolc st. J.
3828.	1,0 J	8668/09	330,-	93,5 VD	(463)
3829.	0,1 J	11969/09		93,5 VD	
3830.	0,1 J	11968/09		93,5 VD	
3831.	0,1 J	8862/09	187,-	92,0 DB	Vilhelm J.
3832.	0,1 J	8885/09	187,-	92,0 DB	(535)
stříbrně rodobarvá					
3833.	1,0 J	6541/09	220,-	92,0 DB	Vilhelm J.
3834.	1,0 J	6544/09	220,-	92,0 DB	(535)

Č.kl.	Pohl.	Tetov.	Prod.	Ocenění	Vystavovatel
Posuzovatel			cena	Č. cena	Součet bodů
HEMPŠÍRKA ZDROBNĚLÁ					
měděně červená					
3835.	1,0 J	463/09	440,-	92,0 DB	Blatský J.
3836.	1,0 J	3343/09	440,-	93,0 VD	MCH(30)
3837.	0,1 J	909/09	330,-	92,0 DB	
3838.	0,1 J	909/09	330,-	93,0 VD	
3839.	1,0 J	5418/09	275,-	93,0 VDDobrovolný J.	
3840.	1,0 J	5419/09	275,-	94,0 VD	(74)
3841.	0,1 J	9191/09		93,0 VD	
3842.	0,1 J	1133/09		93,0 VD	
PLYMUTKA ZDROBNĚLÁ					
bílá					
3843.	1,0 J	255/09		93,0 VD	Jambura J.
3844.	0,1 J	542/09		94,0 VD	(167)
3845.	0,1 J	552/09		P4595,0 EL	
3846.	0,1 J	551/09		93,5 VD	
3847.	1,0 J	346/09		92,0 DB	Miko J.
3848.	0,1 J	756/09		93,0 VD	(326)
3849.	0,1 J	758/09		92,0 DB	
černá					
3850.	1,0 J	10235/09		93,0 VD	Čermák L.
3851.	0,1 J	13741/09		93,0 VD	(58)
3852.	0,1 J	13760/09		93,0 VD	
3853.	1,0 J	3331/09	385,-	94,0 VD	Kuneš J.
3854.	0,1 J	4479/09		91,0 US	(281)
3855.	1,0 J	197/09	165,-	92,0 DB	Pozdník Č. (385)
modrá					
3856.	1,0 J	202/09		výl	Jambura J.
3857.	0,1 J	597/09		92,0 DB	(167)
červená koroptví vlnitá					
3858.	1,0 J	3318/09		91,0 US	Kuneš J.
3859.	1,0 J	1339/09		92,0 DB	(281)
3860.	0,1 J	4783/09		92,0 DB	Tržil P.
3861.	0,1 J	9705/09		92,0 DB	(499)
žíhaná					
3862.	1,0 J	3322/09		93,0 VD	Kuneš J.
3863.	0,1 J	3319/09		93,0 VD	(281)
3864.	1,0 J	253/09		94,0 VD	Jambura J.
3865.	0,1 J	560/09		92,0 DB	(167)
RODAJLENDKA ZDROBNĚLÁ					
červená					
3866.	1,0 J	4639/09	2750,-	93,0 VD	Nietsch K.
3867.	1,0 J	4644/09	2750,-	92,0 DB	(345)
3868.	0,1 J	6512/09	2750,-	93,0 VD	
3869.	0,1 J	6521/09	2750,-	93,5 VD	

Č.kl.	Pohl.	Tetov.	Prod.	Ocenění	Vystavovatel
Posuzovatel			cena	Č. cena	Součet bodů
3870.	1,0 J	2112/09		ČC 95,0 EL	Šulc J.
3871.	0,1 J	2900/09		93,5 VD	(476)
ŠUMAVANKA ZDROBNĚLÁ					
zlatá stříkaná					
Hrubeš					
3872.	1,0 J	15098/09		93,5 VD	Kramár J.
3873.	0,1 J	3873/09		95,5 EL	(256)
VELSUMKA ZDROBNĚLÁ					
rezavě koroptví					
3874.	1,0 J	5050/09	330,-	93,0 VD	Čadilová A.
3875.	1,0 J	5053/09	330,-	92,0 DB	(55)
3876.	0,1 J	6860/09		93,5 VD	
3877.	0,1 J	6857/09		výl	
3878.	1,0 J	5269/09	275,-	92,0 DB	Dobrovolný J.
3879.	1,0 J	5411/09	275,-	92,0 DB	(74)
3880.	1,0 J	5410/09	242,-	92,0 DB	
3881.	1,0 J	5267/09	242,-	92,0 DB	
3882.	1,0 J	1134/09	198,-	94,0 VD	Dohnal J.
3883.	1,0 J	11365/09	198,-	95,0 EL	(77)
3884.	0,1 J	1278/09	187,-	95,0 EL	
3885.	0,1 J	15284/09	187,-	95,0 EL	
3886.	1,0 J	3714/09		93,0 VDEisenreich J.	
3887.	1,0 J	15459/09		92,0 DB	(91)
3888.	1,0 J	3713/09		93,0 VD	
3889.	1,0 J	7634/09		93,5 VD	Groh J.
3890.	0,1 J	5544/09		93,0 VD	(116)
3891.	1,0 J	1344/09		95,5 EL	Jiránek V.
3892.	0,1 J	17582/09		95,0 EL	(182)
3893.	0,1 J	17581/09		93,0 VD	
3894.	1,0 J	545/09	275,-	92,0 DB	Král J.
3895.	1,0 J	581/09	275,-	93,0 VD	(254)
3896.	1,0 J	603/09	275,-	93,0 VD	Pelán V.
3897.	1,0 J	605/09	275,-	93,0 VD	(362)
3898.	1,0 J	606/09	275,-	92,0 DB	
3899.	1,0 J	3650/09	550,-	93,0 VD	Šíp J.
3900.	0,1 J	12816/09	660,-	95,0 EL	(449)
3901.	1,0 J	589/09	220,-	92,0 DB	Šonka F.
3902.	1,0 J	587/09	220,-	92,0 DB	(464)
3903.	1,0 J	588/09	220,-	93,0 VD	
3904.	0,1 J	1199/09	220,-	93,5 VD	
3905.	1,0 J	9397/09		P4898,0 SE	Tecl A.
3906.	0,1 J	12644/09		P4995,5 EL	(486)
3907.	0,1 J	12644/09		95,0 EL	
3908.	1,0 J	6797/09		ČC 95,5 EL	Velechovský
3909.	1,0 J	6796/09		94,0 VD	(530)
3910.	1,0 J	6800/09		92,0 DB	

Č.kl.	Pohl.	Tetov.	Prod. cena	Ocenění Č. cena	Vystavovatel Součet bodů
3911.	1,0 J	6799/09		93,0 VD	
3912.	0,1 J	9003/09		93,0 VD	
3913.	0,1 J	9005/09		93,0 VD	
3914.	0,1 J	9002/09		93,0 VD	
3915.	0,1 J	9010/09		94,0 VD	
3916.	0,1 J	9004/09		93,0 VD	
3917.	0,1 J	9006/09		95,0 EL	
3918.	1,0 J	3777/09	330,-	93,0 VD	Velíšek J.
3919.	0,1 J	4446/09		93,0 VD (531)	
RYANDOTKA ZDROBNĚLÁ bílá					
3920.	1,0 J	12437/09		92,0 DB	Kořízek R.
3921.	0,1 J	16717/09		95,0 EL (229)	
3922.	0,1 J	16719/09		93,5 VD	
3923.	1,0 J	4930/09		P4098,0 SE	Švíbková J.
3924.	1,0 J	6989/09		ČČ 96,0 EL (483)	
3925.	0,1 J	6990/09		95,5 EL	
3926.	0,1 J	4941/09		95,0 EL	
3927.	1,0 J	3068/09		93,0 VD	Valeš R.
3928.	0,1 J	4285/09		93,0 VD (517)	
3929.	0,1 J	4284/09		93,0 VD	
černá Tuček					
3930.	1,0 J	15733/09	220,-	92,0 DB	Oborný Z.
3931.	0,1 J	19371/09	220,-	92,0 DB (353)	
3932.	1,0 J	168/09	550,-	92,0 DB	Šíp J.
3933.	0,1 J	12652/09	660,-	92,0 DB (449)	
3934.	1,0 J	1850/09	220,-	91,0 US	Škoda M.
3935.	0,1 J	2652/09	198,-	91,0 US (451)	
3936.	0,1 J	2623/09	198,-	91,0 US	
3937.	1,0 J	2738/09		93,5 VD	Truska F.
3938.	0,1 J	1784/09		94,0 VD (497)	
žlutá					
3939.	1,0 J	9406/09	550,-	93,5 VD	Šíp J.
3940.	0,1 J	3864/09	660,-	95,0 EL (449)	
černá bíle skvrnitá					
3941.	1,0 J	10163/09		94,0 VD	Folejtár J.
3942.	0,1 J	13871/09		92,0 DB (104)	
3943.	0,1 J	13872/09		ČČ 95,0 EL	
žíhaná Hrubeš					
3944.	1,0 J	5719/09		94,0 VD	Tuček P.
3945.	0,1 J	5619/09		95,5 EL (500)	
koroptví vlnitá Tuček					
3946.	1,0 J	11773/09	275,-	93,0 VD	Drexler V.
3947.	0,1 J	15932/09	275,-	93,5 VD (82)	

Č.kl.	Pohl.	Tetov.	Prod. cena	Ocenění Č. cena	Vystavovatel Součet bodů
3948.	1,0 J	3621/09	330,-	94,0 VD	Kovárna L.
3949.	0,1 J	3620/09		93,0 VD	MCH(244)
3950.	0,1 J	3619/09		94,0 VD	
3951.	1,0 J	165/09	550,-	93,5 VD	Šíp J.
3952.	0,1 J	12654/09	660,-	92,0 DB (449)	
stříbrně koroptví vlnitá Szebestová					
3953.	1,0 J	3803/09		93,5 VD	Barcuch R.
3954.	0,1 J	5213/09		94,0 VD	MCH(16)
3955.	1,0 J	983/09		95,0 EL	Gajdůšek F.
3956.	0,1 J	14918/09		93,0 VD (110)	
3957.	1,0 J	5914/09		95,0 EL	Tuček P.
3958.	1,0 J	5943/09		94,0 VD (500)	
3959.	1,0 J	5949/09		94,0 VD	
3960.	0,1 J	5920/09		94,0 VD	
3961.	0,1 J	8038/09		94,0 VD	
3962.	0,1 J	8060/09		94,0 VD	
3963.	0,1 J	5996/09		95,5 EL	
3964.	0,1 J	8033/09		ČČ 96,0 EL	
lososová Tuček					
3965.	1,0 J	3630/09	330,-	výl	Kovárna M.
3966.	0,1 J	4783/09		91,0 US	MCH(245)
3967.	0,1 J	4786/09		93,0 VD	
3968.	1,0 J	2431/09		93,5 VD	Šalom P.
3969.	0,1 J	3542/09		93,0 VD (439)	
3970.	0,1 J	3573/09		ČČ 95,0 EL	
stříbrná černě lemovaná					
3971.	0,1 J	5209/09		93,5 VD	Barcuch R.
3972.	0,1 J	5210/09		93,0 VD	MCH(16)
3973.	1,0 J	12794/09		93,5 VD	Chomát P.
3974.	0,1 J	17008/09		92,0 DB (165)	
3975.	0,1 J	17013/09		93,0 VD	
3976.	1,0 J	3637/09	198,-	91,0 US	Luxemburk F.
3977.	0,1 J	4731/09		91,0 US (297)	
3978.	0,1 J	4746/09		92,0 DB	
zlatá černě lemovaná					
3979.	0,1 J	7911/09		94,0 VD	Darius S.
3980.	0,1 J	7905/09		93,5 VD (67)	
3981.	0,1 J	7918/09		93,0 VD	
3982.	0,1 J	7916/09		95,0 EL	
3983.	0,1 J	9077/09	220,-	91,0 US	Vížek O.
3984.	0,1 J	9068/09	220,-	93,5 VD (538)	
3985.	0,1 J	9084/09	220,-	92,0 DB	
zlatá modře lemovaná					
3986.	1,0 J	10607/09		nkl	Jelínek J.
3987.	0,1 J	14409/09		94,0 VD (175)	
3988.	0,1 J	14419/09		92,0 DB	

Č.kl.	Pohl.	Tetov.	Prod. cena	Ocenění Č. cena	Vystavovatel Součet bodů
zlatá bíle lemovaná					
3989.	1,0 J	6615/09		93,0 VD	Vížek O.
3990.	0,1 J	9083/09		93,0 VD (538)	
BOJOVNICE KO ŠAMO bílá					
3991.	1,0 J	76/09	550,-	92,0 DB	Kukla J. (275)
pšeničná					
3992.	1,0 J	77/09		94,0 VD	Kukla J.
3993.	0,1 J	495/09		93,5 VD (275)	
3994.	1,0 J	1932/09	275,-	91,0 US	Škoda J.
3995.	0,1 J	1859/09	220,-	91,0 US (450)	
3996.	0,1 J	2632/09	220,-	91,0 US	
zlatě pšeničná					
3997.	1,0 J	3290/09		92,0 DB	Aubrechtová
3998.	0,1 J	3676/09		93,0 VD (9)	
BOJOVNICE NOVOANGLICKÁ ZDROBNĚLÁ černá Konrád					
4000.	0,1 J	615/09	165,-	94,0 VD (450)	
4001.	0,1 J	607/09	165,-	93,0 VD	
zlatokrká					
4002.	0,1 J	3293/09	165,-	ČČ 96,0 EL	Vilhelm J. (535)
černá oranžovoprská					
4003.	1,0 J	1019/09	220,-	92,0 DB	Škoda J.
4004.	0,1 J	1005/09	165,-	94,0 VD (450)	
4005.	0,1 J	632/09	165,-	93,0 VD	
modrá oranžovoprská					
4006.	1,0 J	1047/09	220,-	91,0 US	Škoda J.
4007.	0,1 J	622/09	165,-	92,0 DB (450)	
4008.	0,1 J	617/09	165,-	92,0 DB	
MALAJKA ZDROBNĚLÁ zlatokrká					
4009.	1,0 J	1921/09	220,-	92,0 DB	Škoda J.
4010.	0,1 J	1837/09	165,-	92,0 DB (450)	
4011.	0,1 J	1834/09	165,-	91,0 US	
LEGHORNKA ZDROBNĚLÁ					
4012.	1,0 J	13089/09		ČČ 96,0 EL	Heler V.
4013.	0,1 J	3811/09		96,0 EL (127)	
VLAŠKA ZDROBNĚLÁ modrá zlatokrká					
4014.	1,0 J	4685/09	220,-	92,0 DB	Pecka J.
4015.	0,1 J	1926/09		92,0 DB (360)	

Č.kl.	Pohl.	Tetov.	Prod. cena	Ocenění Č. cena	Vystavovatel Součet bodů
4016.	0,1 J	1927/09		93,5 VD	
zlatě zbarvená					
4017.	1,0 J		220,-	nedod	Judas M.
4018.	1,0 J		220,-	nedod	(189)
4019.	1,0 J		242,-	nedod	
4020.	0,1 J			nedod	
4021.	0,1 J			nedod	
4022.	0,1 J			nedod	
4023.	1,0 J	94/09		93,0 VD	Kukla J.
4024.	0,1 J	465/09		95,0 EL (275)	
4025.	1,0 J	4686/09	220,-	výl	Pecka J. (360)
4026.	0,1 J			nkl	
4027.	0,1 J	1939/09		92,0 DB	
stříbrně zbarvená					
4028.	1,0 J	99/09		92,0 DB	Kukla J.
4029.	0,1 J	451/09		94,0 VD (275)	
oranžově zbarvená					
4030.	1,0 J	73/09		92,0 DB	Albrecht P.
4031.	0,1 J	395/09		92,0 DB (2)	
4032.	1,0 J	87/09		92,0 DB	Kukla J.
4033.	0,1 J	458/09		93,0 VD (275)	
žlutá					
4034.	1,0 J	88/09		94,0 VD	Kukla J.
4035.	0,1 J	475/09		92,0 DB (275)	
ČESKÁ SLEPICE ZDROBNĚLÁ zlatá kropenatá					
4036.	1,0 J	7825/09	187,-	92,0 DB	Jorda M.
4037.	1,0 J	7817/09	187,-	92,0 DB (188)	
4038.	1,0 J	7802/09		92,0 DB	
4039.	0,1 J	2906/09		výl	
4040.	0,1 J	2916/09		výl	
4041.	0,1 J	7831/09		91,0 US	
HOLANDESKÁ CHOCHOLATÁ SLEPICE ZDROBNĚLÁ bílochocholátá černá					
4042.	1,0 J	6796/09		92,0 DB	Žďárský F.
4043.	0,1 J	2537/09		93,0 VD (572)	
PADUÁNKA ZDROBNĚLÁ žlutě plavá bíle lemovaná					
4044.	1,0 J	19773/09	660,-	92,0 DB	Dvořák P.
4045.	0,1 J	6752/09	605,-	92,0 DB	MCH(89)
4046.	0,1 J	19772/09		93,0 VD	
HOLOKRČKA ZDROBNĚLÁ černá					
4047.	1,0 J	5606/09	550,-	ČČ 95,5 EL	Herzánová P.
4048.	1,0 J	5628/09	550,-	93,0 VD	MCH(134)
4049.	0,1 J	2299/09		P4495,0 EL	
4050.	0,1 J	5617/09		94,0 VD	

Č.kl.	Pohl.	Tetov.	Prod. cena	Ocenění Č. cena	Vystavovatel Součet bodů
-------	-------	--------	------------	-----------------	--------------------------

ANTVERPSKÝ VOUSÁČ

černý

Ješetický					
4051.	1,0 J	2879/09	110,-	92,0 DB	Šálek O.
4052.	0,1 J	2898/09	110,-	92,0 DB (438)	
4053.	0,1 J	2817/09	110,-	93,0 VD	

4054.	1,0 J	1083/09		93,0 VD	Truska F.
4055.	0,1 J	736/09		ČC 95,5 EL (497)	

křepelčí

4056.	1,0 J	6264/09		92,0 DB	Koutecká M.
4057.	1,0 J	6281/09		93,0 VD	MCH(243)
4058.	0,1 J	3782/09		94,0 VD	
4059.	0,1 J	3783/09		94,0 VD	

4060.	1,0 J	2808/09	132,-	92,0 DB	Šálek O.
4061.	0,1 J	2833/09	132,-	92,0 DB (438)	
4062.	0,1 J	2807/09	132,-	93,0 VD	

stříbrně křepelčí

4063.	1,0 J	2818/09	132,-	93,0 VD	Šálek O.
4064.	0,1 J	2816/09	132,-	92,0 DB (438)	
4065.	0,1 J	4080/09	132,-	94,0 VD	

černý bíle skvrnitý

4066.	1,0 J	3032/09	110,-	93,5 VD	Šálek O.
4067.	1,0 J	4078/09	110,-	93,0 VD (438)	
4068.	0,1 J	3049/09	110,-	94,0 VD	
4069.	1,0 J	3050/09	110,-	92,0 DB	
4070.	0,1 J	2873/09	110,-	94,0 VD	
4071.	0,1 J	3037/09	110,-	94,0 VD	

BANTAMKA

černá

4072.	1,0 J	6046/09		P41 95,5 EL	Novák M.
4073.	1,0 J	6048/09		93,5 VD (348)	
4074.	0,1 J	3676/09		výl	
4075.	0,1 J	3677/09		93,0 VD	
4076.	1,0 J	1241/09		92,0 DB	Šulc J.
4077.	0,1 J	827/09		93,0 VD (476)	

zlatokrká

4078.	1,0 J	6039/09		95,0 EL	Kocourková L.
4079.	1,0 J	6040/09		94,0 VD	MCH(217)
4080.	0,1 J	3638/09		95,0 EL	
4081.	0,1 J	3631/09		93,5 VD	

4082.	1,0 J	1507/09	550,-	93,0 VD	Šíp J.
4083.	0,1 J	3984/09	770,-	93,0 VD (449)	

JAPONKA ČABO

černá bíle skvrnitá

4084.	1,0 J	17393/09		94,0 VD	Hertl M.
4085.	0,1 J	5919/09		P54 94,0 VD (132)	

bílá černoocasá

4086.	1,0 J	10108/09	330,-	93,0 VD	Červený J.
4087.	0,1 J	3541/09		92,0 DB (62)	

Č.kl.	Pohl.	Tetov.	Prod. cena	Ocenění Č. cena	Vystavovatel Součet bodů
-------	-------	--------	------------	-----------------	--------------------------

4088.	0,1 J	3549/09		93,0 VD	
-------	-------	---------	--	---------	--

stříbrně koroptví vlnitá

4089.	1,0 J			nedod	Süss O.
4090.	0,1 J			nedod	(431)
4091.	0,1 J			nedod	

černá stříbrokrká

4092.	1,0 J	3547/09		výl	Strejc I.
4093.	0,1 J	1365/09		výl	(429)
4094.	0,1 J	1367/09		výl	

ROUSNÁ ZAKRSLÁ SLEPICE

černá

4095.	1,0 J	2583/09		93,0 VD	Strejc I.
4096.	0,1 J	2316/09		94,0 VD (429)	
4097.	0,1 J	2317/09		95,0 EL	

oranžovokrká

4098.	1,0 J	2588/09		93,0 VD	Strejc I.
4099.	0,1 J	2314/09		95,0 EL (429)	
4100.	0,1 J	2370/09		ČC 95,5 EL	

porcelánová

4101.	1,0 J	16055/09	220,-	91,0 US	Vlasák B.
4102.	0,1 J	5807/09	220,-	93,0 VD (540)	
4103.	0,1 J	5812/09	220,-	92,0 DB	

žihaná

4104.	1,0 J	2579/09		92,0 DB	Strejc I.
4105.	0,1 J	2347/09		92,0 DB (429)	
4106.	0,1 J	2379/09		92,0 DB	

SEBRITKA

zlatá černě lemovaná

Szebestová					
4107.	1,0 J	6120/09	275,-	94,0 VD	Lunda J.
4108.	1,0 J	4517/09	275,-	93,0 VD (296)	
4109.	0,1 J	121/09	275,-	93,0 VD	
4110.	0,1 J	195/09	275,-	93,0 VD	

stříbrná černě lemovaná

4111.	1,0 J	180/09	242,-	93,5 VD	Balíček A.
4112.	0,1 J	267/09	242,-	92,0 DB (11)	
4113.	0,1 J	274/09		93,0 VD	

žlutě plavá bíle lemovaná

4114.	1,0 J	175/09	242,-	94,0 VD	Balíček A.
4115.	0,1 J	277/09	242,-	93,0 VD (11)	
4116.	0,1 J	272/09		93,0 VD	

NĚMECKÁ ZAKRSLÁ SLEPICE

zlatokrká

4117.	1,0 J	2752/09		95,0 EL	Truska F.
4118.	0,1 J	1086/09		95,5 EL (497)	

Č.kl.	Pohl.	Tetov.	Prod. cena	Ocenění Č. cena	Vystavovatel Součet bodů
-------	-------	--------	------------	-----------------	--------------------------

KŘEPELKY

JAPONSKÁ MASNÁ

divoká

Szebestová					
1119.	1,0 J	683/09	132,-	93,5 VD	Kramárová J.
1120.	0,1 J	9019/09	132,-	94,0 VD (257)	

1121.	1,0 J	209/09		93,5 VD	Mach O.
1122.	0,1 J	206/09		93,5 VD (299)	
1123.	0,1 J	2784/09		94,0 VD	
1124.	0,1 J	4705/09		95,0 EL	

1125.	1,0 J	8211/09	165,-	95,0 EL	Šalom P.
1126.	0,1 J	8208/09	165,-	92,0 DB (439)	
1127.	0,1 J	9082/09	165,-	ČC 95,5 EL	

tmavě divoká

1128.	1,0 J	131/09	330,-	93,0 VD	Dvořák P. MCH(89)
-------	-------	--------	-------	---------	----------------------

šedě plavá divoká

1129.	0,1 J	50/09	330,-	92,0 DB	Dvořák P. MCH(89)
-------	-------	-------	-------	---------	----------------------

plavě divoká

1130.	1,0 J	132/09	330,-	92,0 DB	Dvořák P. MCH(89)
-------	-------	--------	-------	---------	----------------------

zlatě divoká

1131.	1,0 J	057/09		95,0 EL	Dvořák P. MCH(89)
-------	-------	--------	--	---------	----------------------

mahagonová (anglická parková)

1132.	1,0 J	9020/09	132,-	92,0 DB	Kramárová J.
1133.	0,1 J	672/09	132,-	95,0 EL (257)	

smokingová (Tuxedo)

1134.	1,0 J	143/09	330,-	92,0 DB	Dvořák P.
1135.	0,1 J	185/09	330,-	92,0 DB	MCH(89)

anglická bílá

1136.	1,0 J	8206/09	165,-	93,0 VD	Šalom P.
1137.	0,1 J	8213/09	165,-	93,5 VD (439)	

zlatá

1138.	1,0 J	677/09	132,-	92,0 DB	Kramárová J.
1139.	0,1 J	680/09	132,-	95,0 EL (257)	

1140.	1,0 J	9036/09	165,-	92,0 DB	Šalom P.
1141.	0,1 J	9015/09	165,-	93,0 VD (439)	
1142.	0,1 J	9016/09	165,-	93,0 VD	

Č.kl.	Pohl.	Tetov.	Prod. cena	Ocenění Č. cena	Vystavovatel Součet bodů
-------	-------	--------	------------	-----------------	--------------------------